



IN SITU

**MATFER BOURGEAT**

LA PASSION DU GOÛT



LA TABLE QUI MET EN APPÉTIT

DEPUIS 1814



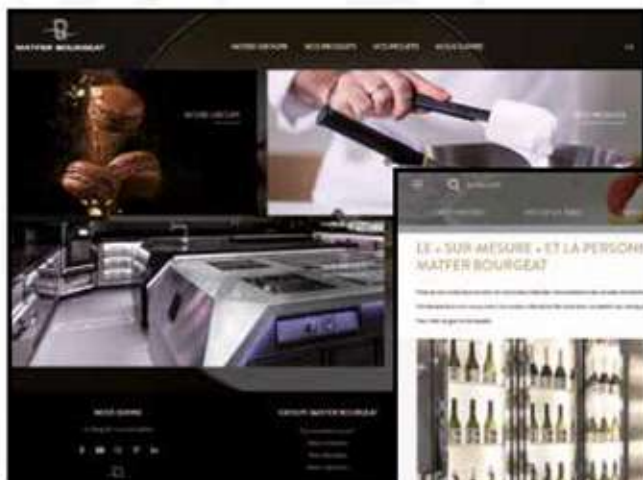

Entrez dans l'univers Matfer Bourgeat et découvrez nos usines françaises, nos métiers, notre implantation à l'international.

*Get into the Matfer Bourgeat world and discover our French factories, our jobs, our international installation.*

[www.matferbourgeat.com](http://www.matferbourgeat.com)

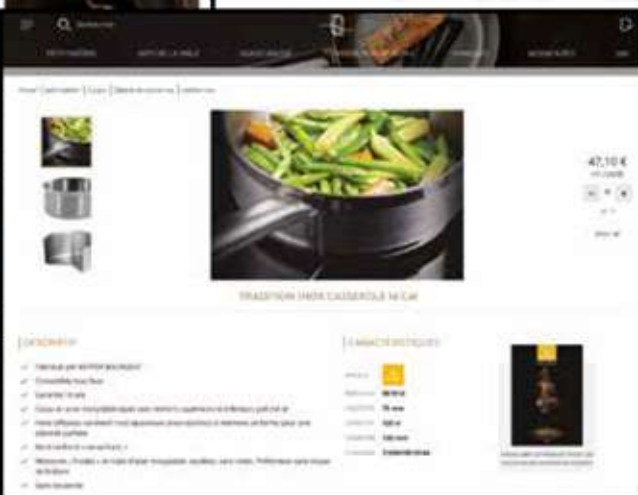
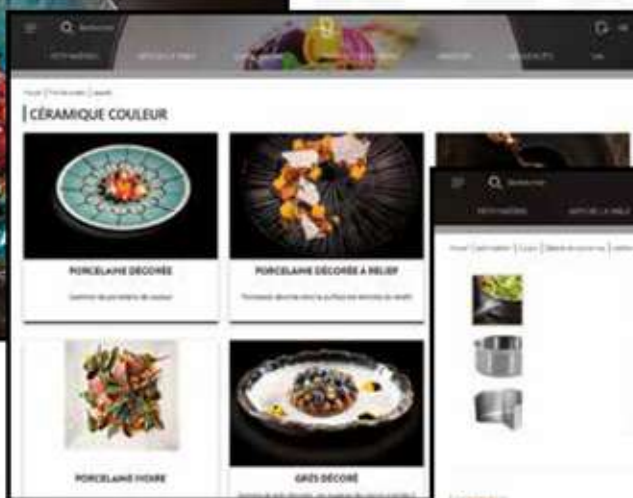

Retrouvez l'intégralité de nos offres sur le catalogue digital

*Find the whole set of our offers on the digital catalogue*

[digital.matferbourgeat.com](http://digital.matferbourgeat.com)

Suivez-nous sur nos réseaux sociaux / Follow us on our social networks



Parc d'Activités Bernard Vergnaud

14, rue Henri Becquerel

93275 SEVRAN Cedex - France

Tél. : +33 (0)1 43 83 63 62 - Fax : +33(0)1 43 85 46 12

E-mail : [contact@insitu-gmb.fr](mailto:contact@insitu-gmb.fr)

S.A.S. au capital de 5 856 400 € - RC BOBIGNY 91 B 02898





  
IN SITU



Industriel français depuis plus de 200 ans, nos métiers :  
*French manufacturing for over 200 years, our areas of expertise:*

LA TABLE QUI MET EN APPÉTIT  
*TANTALISING TABLES*







MATFER



LES OUTILS POUR LE GOÛT  
*TOOLS FOR TASTE*







**MATFER  
BOURGEAT**

DISTRIBUTION DE REPAS



LA PASSION DU GOÛT  
*A PASSION FOR TASTE*







LE GOÛT À EMPORTER  
*GREAT TASTE TO TAKE AWAY*





# NEW



P 9  
GOLD CELL



P 95  
TEAM



P 137  
CAMELIA

# W



P 102  
CLOCHE



P 115  
MATTIS

# 2023

# VAISSELLE / TABLEWARE







20

KINTSUGI ACCENTS



35

MATTIS



73

ONCTUOSE



71

CUILLÈRES ECO

71

PIQUES



80

PLANCHE BAMBOU



44

YLI



93

POT À FRITES

138

POT À LAIT



100

QUESSANT



99

FOLIES



112

WIRE



136

QUESSANT

## VERRERIE / GLASSWARE



173

VINEA



177

QUESSANT



184

WEST LOOP



187

VERRES INCASSABLES



177

ELÉGANCE



177

FLORIAN





## BAR / BAR

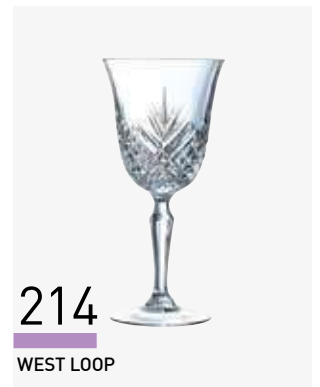



209

BRIXTON



220

VERRE À BIÈRE JAUGÉ



221

BIRRATEQUE



220

BOURBON STREET



221

ARÔME



231

BACS À GLAÇONS



222

SILEX



240

BOUCHON À VIDE D'AIR



## LA SALLE / DINING ROOM



264

CORBEILLES EN TISSU



265

CORBEILLES MARTELÉES



266

CORBEILLE À PAIN

## BUFFET / BUFFET



316

TAMBOUR



310

CORBEILLES



331

DROP



AIDE À L'UTILISATION DU CATALOGUE / HELP USING THE CATALOGUE



ARCOROC

PRINCESA	C cl	Ø x H mm	Code	U.V.	Prix HT
Eau / Water	23	74 x 174	532034	12	2,68
Vin / Wine	19	69 x 168	532036	12	2,60
Vin / Wine	14	63 x 155	532038	12/48	2,30
Flûte / Flute	15	62,5 x 195	532040	12	2,45

En verre trempé. / Tempered glass.

Tous nos prix sont indiqués à l'unité.

Exemple :

Code 532034 le verre coûte 2.68 €.

L'UV est de 12.

Le coût sera donc de 2.68 € x 12 soit 32.16 €.

Code 532038 : les verres sont vendus uniquement par 48.

Et pour information le sous-conditionnement est de 12.

Le coût sera donc de 2.30 € x 48 soit 110.40 €.

All our prices are indicated in unit.

Example :

Code 532034 the unit cost price is 2.68 €.

The unit of sales (UV) is 12.

The total cost price will be 2.68 € x 12 = 32.16 €.

Code 532038 : glasses are sold by 48 and for

information the sub-conditioning is 12.

The total cost price will be 2.30 € x 48 = 110.40 €.

Lorsque le prix indiqué est le prix au lot, la quantité est indiquée dans la désignation. Par exemple, le lot de 3 protège-menus 4 pages (U.V.1) coûte 15,00 €.

When the indicated price is the set, the quantity is written in the description of the product. For example, the set price of 3 menu holders 4 pages cost 15,00€.



CRYSTAL **Securit**<sup>®</sup>

En plastique et métal. Prix du lot de 3.

Plastic and metal. Set price of 3.

	L x lg mm	Code	U.V.	Prix HT
4 pages	375 x 270	012424	1	15,00
6 pages	380 x 260	012426	1	20,00

Légende des pictogrammes utilisés / Caption of the pictograms used

Nouveauté au catalogue  
New in the catalogue



Zoom info sur les produits et services  
Info zoom on products and services



Empilable  
Stackable



Ne passe pas au lave-vaisselle  
Not dishwasher safe



Passe au lave-vaisselle  
Dishwasher safe



Zoom info sur les produits et services  
Info zoom on products and services







## AIDE A L'UTILISATION DU CATALOGUE / HELP USING THE CATALOGUE

### A quoi correspondent ces sigles ?

### Meaning of acronyms



Par le marquage CE, le fabricant (ou son importateur) certifie que le produit commercialisé est conforme aux normes et directives en vigueur en Europe, notamment sur l'agrément au contact alimentaire des matériaux, la sécurité électrique et mécanique.

Le marquage CE est obligatoire.

*CE marking shows that the manufacturer (or his importer) certifies that the product marketed complies with standards and directives enforced in Europe, particularly for food quality approval of materials, electric and mechanical safety.*

*CE marking is mandatory.*



La marque NF est une démarche volontaire de l'entreprise. Elle est un signe de reconnaissance de qualité attribué à des produits par l'AFNOR selon leur conformité à des normes et spécifications techniques françaises et européennes.

La marque NF est une garantie d'achat de produits conformes aux exigences réglementaires.

*The NF mark is a process decided by the company. This sign recognizes the quality allocated to the products by AFNOR, in compliance with French and European technical standards and specifications.*

*The NF mark guarantees that products purchased comply with regulatory requirements.*

#### Si vous cherchez une référence ...

Un index numérique classé par ordre croissant des codes articles est à votre disposition pages 353 à 360.

#### If you are looking for a reference

*A numerical index arranged in order by item code number is presented on pages 353 to 360.*

#### Si vous cherchez un produit ...

Un index alphabétique de tous les produits présentés dans ce catalogue est à votre disposition aux pages 342 à 352.

#### If you are looking for a product

*An alphabetical index of all the products shown in this catalogue is presented on pages 342 to 352.*

#### Retrouvez le glossaire des matières premières page 361

#### Find the glossary of raw material page 361

#### Un tableau indicatif du premier équipement d'un restaurant se trouve page 341

#### A indicative board of the first equipment restaurant page 341





VAISSELLE  
*TABLEWARE*

---

P.2

COUVERTS  
*TABLE FLATWARE*

---

P.142

VERRERIE  
*GLASSWARE*

---

P.166



BAR  
*BAR*

---

P.204

SALLE  
*DINNING ROOM*

---

P.250

ACCUEIL ET AFFICHAGE  
*HOSTESS STATION AND MENU DISPLAY*

---

P.278

BUFFET  
*BUFFET*

P.296





# VAISSELLE DISHWARE

Faites de votre restaurant un lieu unique, différent, doté d'une véritable personnalité. Séduisez vos clients avec des idées tendances et créatives. Etonnez-les grâce à votre talent à présenter les plats autrement. Créez une véritable harmonie entre la vaisselle, les verres et les couverts, ou bien cassez les codes, dépassez les traditions et créez la surprise.

*Transform your restaurant into a unique and different place with real personality. Attract your customers with modern and creative ideas. Surprise them with your talent of presenting dishes differently. Create true harmony between dishes, glasses, and table flatware, or break away from codes and traditions and create surprise.*



IN SITU

	Pages	
céramique couleur	4 - 43	<i>coloured ceramic tableware</i>
céramique blanche	44 - 56	<i>white ceramic tableware</i>
vaisselle en verre	57 - 59	<i>glass dishware</i>
vaisselle culinaire	60 - 70	<i>oven to table cookware</i>
vente à emporter durable	71 - 73	<i>sustainable takeaway</i>
vaisselle en autre matériau	74 - 75	<i>dishware in other materials</i>
accessoires pour la table	76 - 102	<i>table accessories</i>
les spécialités	103 - 116	<i>specialities</i>
la glace/les desserts	117 - 126	<i>ice cream/desserts</i>
café et thé	127 - 141	<i>coffee and tea</i>

Porcelaine. | Porcelain.



Disponible début Mai  
Available early May



1.



2.

4.

3.

Type	Ø mm	H mm	Poids g	U.V.	Code	Prix HT
1 assiette plate / rimless plate	270	25	688	6	052240	
2 assiette bord droit / straight edge plate	250	20	630	4	052241	
1 assiette plate / rimless plate	210	18	326	6	052242	
3 assiette creuse / soup plate	260	50	807	6	052243	
4 assiette dessert wok / wok dessert plate	210	53	477	6	052244	



Porcelaine. | Porcelain.



Disponible fin Avril  
Available end of April



1.



2.

4.

3.

Type	Ø mm	H mm	Poids g	U.V.	Code	Prix HT
1 assiette plate / rimless plate	270	25	688	6	052233	
2 assiette bord droit / straight edge plate	250	20	630	4	052234	
1 assiette plate / rimless plate	210	18	326	6	052235	
3 assiette creuse / soup plate	260	50	833	6	052236	
4 assiette dessert wok / wok dessert plate	210	53	477	6	052237	

Porcelaine.  
Email réactif.  
Le décor peut varier d'une assiette à l'autre.

Porcelain.  
Reactive enamel.  
Decoration can vary from one plate to another.



1.

3.



6.

5.



4.

3.



Type	C cl	Ø mm	H mm	Poids g	U.V.	Code	Prix HT	
1 assiette plate / rimless plate		270	25		4	054251		
2 assiette creuse fond plat / flat bottom soup plate with rim		200	30	428	4	054256	NEW	
3 assiette creuse / soup plate		245	42		4	054253		
4 assiette à pâtes / pasta bowl		165	245	60	2	054255		
5 bol fond plat / flat bottom bowl		70	162	60	535	4	054258	NEW
6 bol / bowl		65	180	60		4	054257	

054256 - 054258 - Disponible fin Mai / Available end of May



Porcelaine. | Porcelain.



Disponible fin Mai  
Available end of May

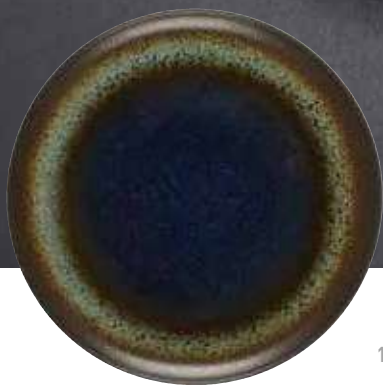

1.



3.



2.



Type	C cl	Ø mm	H mm	Poids g	U.V.	Code	Prix HT
1 assiette plate / rimless plate		270	22	775	4	054281	
2 assiette creuse / soup plate	165	250	60	890	2	054283	
3 bol / bowl	45	180	60	400	4	054288	



Porcelaine fabriquée intégralement à partir des effluents de production revalorisés.  
Finition non émaillée sur les bords.

Porcelain entirely made from recycled production effluents.  
Non-enamelled finish on the rims.



3.



1.



2.



Type	C cl	l mm	Ø mm	H mm	Poids g	U.V.	Code	Prix HT
1 assiette plate / rimless plate			260	15	800	6	991875	
1 assiette plate / rimless plate			210	18	350	6	991874	
2 assiette creuse / soup plate	100		240	5	753	6	991876	
3 tasse / cup	20	80		73	140	6	409665	



Porcelaine. | Porcelain.



1.



2.



3.



	Type	Ø mm	H mm	Poids g	U.V.	Code	Prix HT
1	assiette plate / rimless plate	270	25	713	6	052216	
2	assiette creuse / soup plate	260	50	800	6	052217	
3	assiette dessert wok / wok dessert plate	210	53	477	6	052218	

Porcelaine. | Porcelain.



3.



2.



4.



	Type	C cl	Ø mm	H mm	Poids g	U.V.	Code	Prix HT
1	assiette bord droit / straight edge plate		250	20	630	4	052222	
2	assiette plate / rimless plate		270		713	6	052221	
3	assiette creuse / soup plate	60	200	43	452	6	052225	
3	assiette creuse / soup plate	90	260	50	800	6	052223	
4	assiette creuse dark / dark soup plate with rim	90	260	50	800	6	052224	



Porcelaine. | Porcelain.



1.



2.



3.



4.



Type	C cl	L mm	l mm	Ø mm	H mm	Poids g	U.V.	Code	Prix HT
1 assiette bord droit / straight edge plate				250	20	630	4	991852	
2 assiette plate / rimless plate				270		713	6	991854	
3 assiette creuse / soup plate	90			260	50	800	6	991851	
4 assiette rectangulaire / rectangular plate		345	210			880	6	991853	

Porcelaine. | Porcelain.

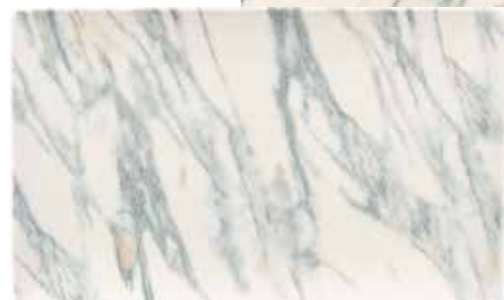

Type	L mm	l mm	Ø mm	U.V.	Code	Prix HT
assiette plate / rimless plate			270	6	052143	
assiette carrée / square plate	260	260		6	052145	
assiette rectangulaire / rectangular plate	345	210		6	052147	



**PORCELAINE DÉCORÉE**  
DECORATED PORCELAIN



**BANKIZ**

Porcelaine. Ne pas faire subir de choc thermique important.  
Porcelain. Avoid extreme temperature changes.

Type	C cl	L mm	l mm	Ø mm	H mm	Poids g	U.V.	Code	Prix HT
1 assiette bord droit / straight edge plate				270	25	12		052204	
2 assiette plate / rimless plate				282	21	6		052190	
3 assiette creuse / soup plate				255	42	6		052192	
4 assiette carrée / square plate	250	250			20	12		052200	
5 coupelle / bowl	30			140	45	200	12	052199	



**KRATER**

Porcelaine. Ne pas faire subir de choc thermique important.  
Porcelain. Avoid extreme temperature changes.

Type	C cl	Ø mm	H mm	Poids g	U.V.	Code	Prix HT
1 assiette plate / rimless plate		282	21	6		052191	
2 assiette creuse / soup plate		255	42	6		052193	
3 coupelle / bowl	30	140	45	200	12	052201	



Porcelaine. | Porcelain.

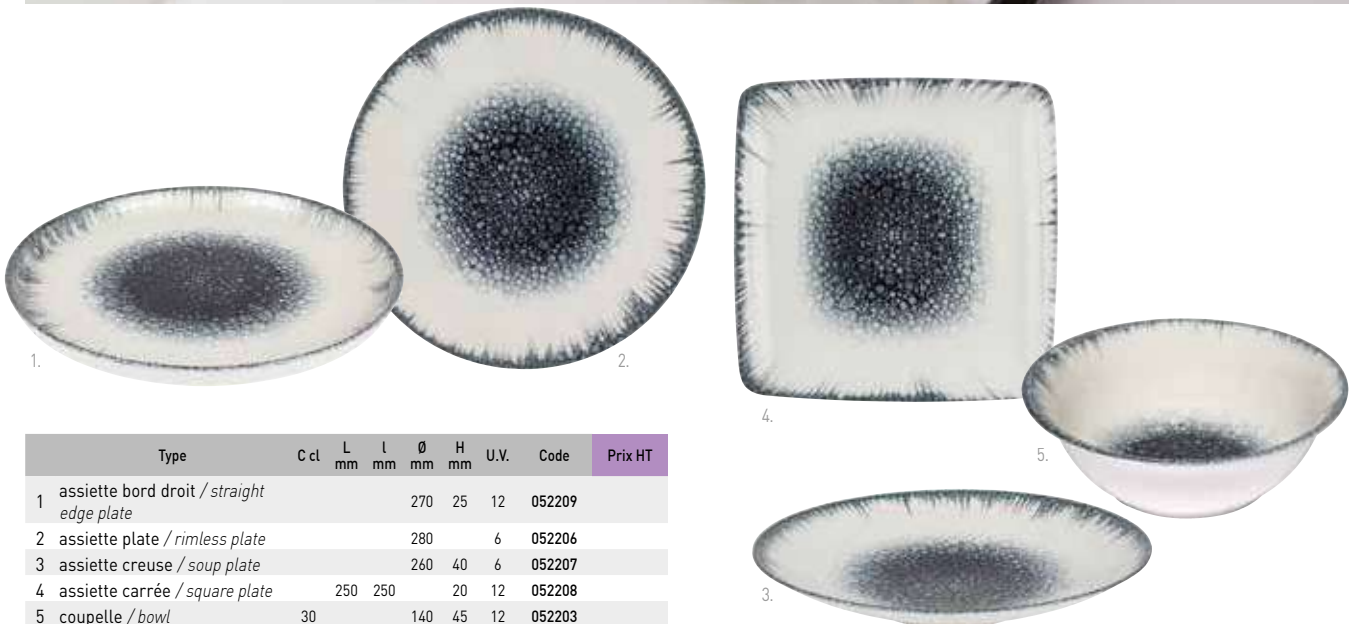

	Type	C cl	L mm	l mm	Ø mm	H mm	U.V.	Code	Prix HT
1	assiette bord droit / straight edge plate				270	25	12	052209	
2	assiette plate / rimless plate				280	6		052206	
3	assiette creuse / soup plate				260	40	6	052207	
4	assiette carrée / square plate		250	250	20	12		052208	
5	coupelle / bowl	30			140	45	12	052203	



Porcelaine. Email réactif.  
Les teintes peuvent varier d'un produit à l'autre.  
Chaque pièce est unique. Photo non contractuelle

Porcelain. Reactive enamel.  
Tones may vary from one product to another.  
Each piece is unique. Non contractual photo.



**IN SITU**

Type	Ø mm	H mm	U.V.	Code	Prix HT
bol océan / bowl ocean	115	45	6	050120	
bol olive / bowl olive	115	45	6	050121	
bol océan / bowl ocean	145	45	4	050123	
bol olive / bowl olive	145	45	4	050122	
bol océan / bowl ocean	165	50	2	050124	
bol olive / bowl olive	195	55	2	050126	



**IN SITU**

Type	Ø mm	H mm	U.V.	Code	Prix HT
assiette océan / plate ocean	190	25	3	050135	
assiette olive / plate olive	190	25	3	050130	
assiette océan / plate ocean	235	28	2	050136	
assiette olive / plate olive	235	28	2	050131	

## PORCELAINE DÉCORÉE

DECORATED PORCELAIN



IN SITU

### NUAGE

Porcelaine. Forme idéale pour une grande surface de dressage. Bords droits facilitant la prise en main. Ne pas faire subir de choc thermique important. Email blanc mat sensible aux rayures, ne pas utiliser en assiette à steak.

Porcelain. Shape ideal for a large plating surface. Straight rims facilitating grip. Avoid extreme temperature changes. Matt white enamel sensitive to scratches, do not use as a steak plate.

Type	Ø mm	H mm	U.V.	Code	Prix HT
assiette plate / rimless plate	200	16	6	054240	
assiette plate / rimless plate	250	16	4	054242	



IN SITU

### ORBITAL

Porcelaine. Assiette finition mat. Forme idéale pour une grande surface de dressage. Bords droits facilitant la prise en main. Ne pas faire subir de choc thermique important. Email réactif. Les teintes peuvent varier d'un produit à l'autre.

Porcelain. Matt finished plate. Shape ideal for a large plating surface. Straight rims facilitating grip. Avoid extreme temperature changes. Reactive enamel. Tones may vary from one product to another.

Type	Ø mm	H mm	U.V.	Code	Prix HT
assiette plate / rimless plate	190	25	3	054269	
assiette plate / rimless plate	250	27	3	054268	



Porcelaine. Email réactif. Le décor peut varier d'un produit à l'autre.

Porcelain. Reactive enamel. Decoration can vary from one product to another.



Type	C cl	Ø mm	H mm	Poids g	U.V.	Code	Prix HT
assiette plate / rimless plate		208	20	457	6	051253	
assiette plate / rimless plate		260	23	775	6	051251	
bol / bowl	30	118	60	246	6	051259	
bol / bowl	50	140	70	246	6	051257	

Porcelaine. | Porcelain.



2.



1.



3.



4.



Type	L mm	l mm	Ø mm	H mm	U.V.	Code	Prix HT
1 assiette plate / rimless plate			270	6		052133	
2 assiette creuse / soup plate			260	45	6	052160	
3 assiette carrée / square plate	260	260			6	052137	
4 assiette rectangulaire / rectangular plate	345	210			6	052138	



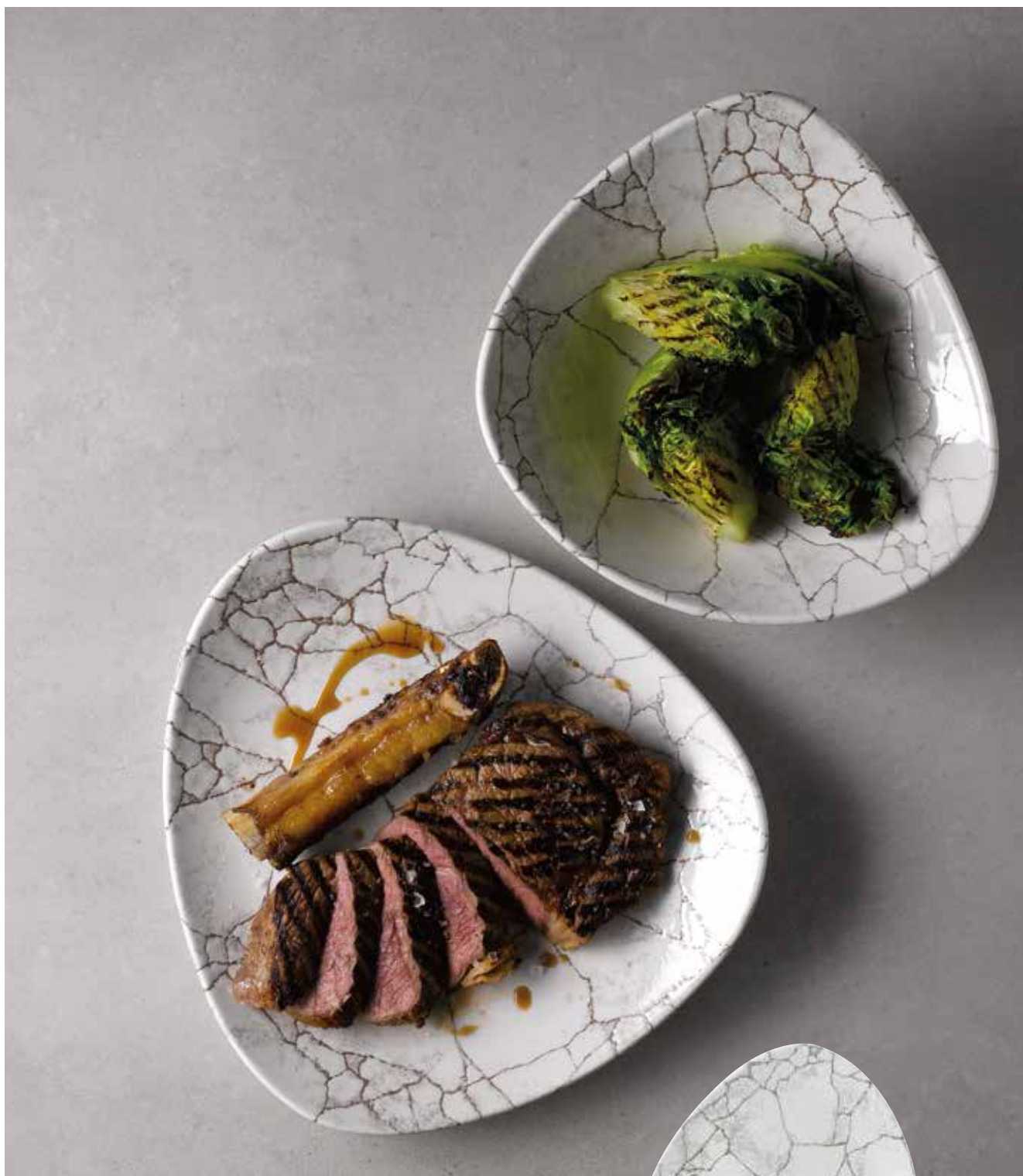

**KINTSUGI**

Porcelaine supervitrifiée. Ultra résistante. Talon émaillé. Empilabilité optimisée.  
 Super vitrified porcelain. Very durable. Enamelled underside rim. Optimised stackability.

Type	C cl	L mm	l mm	H mm	Poids g	U.V.	Code	Prix HT
assiette triangle / triangle plate	229	200	20	623	12	058334		
assiette triangle / triangle plate	265	280	25	883	12	058333		
plat oblong / oblong dish	298	153	12	583	12	058336		
bol triangle / triangle bowl	60	235	205	50	880	12	058335	



**NEW**



**KINTSUGI ACCENTS**

Porcelaine supervitrifiée. Ultra résistante. Garantie 5 ans contre les ébréchantures sur les pièces rondes.

Super vitrified porcelain. Very durable. 5-year guarantee against chipping for round items.

Type	C cl	L mm	L mm	Ø mm	H mm	Poids g	U.V.	Code	Prix HT
assiette plate / rimless plate				280		910	12	058337	
assiette creuse / soup plate	113			248	50	866	12	058338	
plat oblong / oblong dish		298	153			583	12	058341	
plat oblong / oblong dish		355	189			370	6	058339	

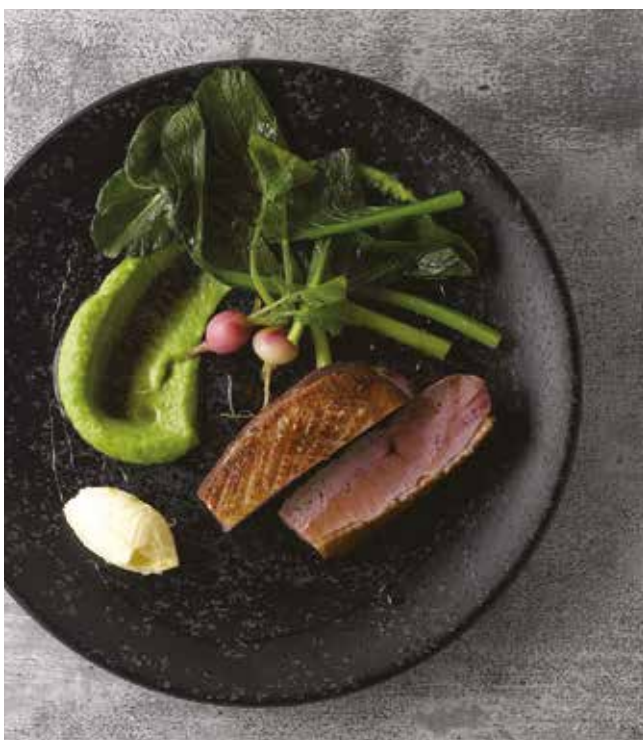

**MENU SHADES CALDERA**

Porcelaine. Garantie 5 ans contre les ébréchantures sur les pièces rondes. Température maxi d'utilisation entre 180°C/200°C.

Porcelain. 5-year guarantee against chipping for round items. Maximum operating temperature between 180°C and 200°C.

Type	C cl	Ø mm	H mm	U.V.	Code	Prix HT
assiette plate / rimless plate		205		6	058540	
assiette plate / rimless plate		270		6	058542	
bol / bowl	34	134	40	6	058544	
bol / bowl	48	160	50	6	058546	



**PORCELAINE DÉCORÉE**  
DECORATED PORCELAIN



**PATINA BURNISHED GREEN**

Porcelaine. Garantie 5 ans contre les ébréchures sur les pièces rondes. Température maxi d'utilisation entre 180°C/200°C.  
Porcelain. 5-year guarantee against chipping for round items. Maximum operating temperature between 180°C and 200°C.

Type	C cl	Ø mm	H mm	U.V.	Code	Prix HT
assiette plate / rimless plate		217		12	058501	
assiette plate / rimless plate		260		12	058500	
assiette creuse / soup plate	113	248	50	12	058502	



**STONE AGATHE GREY**

Porcelaine. Garantie 5 ans contre les ébréchures sur les pièces rondes. Température maxi d'utilisation entre 180°C/200°C.  
Porcelain. 5-year guarantee against chipping for round items. Maximum operating temperature between 180°C and 200°C.

Type	C cl	Ø mm	H mm	U.V.	Code	Prix HT
assiette plate / rimless plate		217		12	408387	
assiette plate / rimless plate		260		12	408388	
assiette plate / rimless plate		288		12	058555	
assiette creuse / soup plate	46,8	182	30	12	058554	
assiette creuse / soup plate	113,6	248	50	12	408385	



**STONE ZIRCON BROWN**

Porcelaine. Garantie 5 ans contre les ébréchures sur les pièces rondes. Température maxi d'utilisation entre 180°C/200°C.  
Porcelain. 5-year guarantee against chipping for round items. Maximum operating temperature between 180°C and 200°C.

Type	C cl	L mm	l mm	Ø mm	H mm	U.V.	Code	Prix HT
assiette plate / rimless plate				217		12	058551	
assiette plate / rimless plate				260		12	408806	
assiette plate / rimless plate				288		12	058550	
assiette creuse / soup plate	42,6			182	30	12	058552	
assiette creuse / soup plate	113			248	50	12	408709	
assiette ovale / plate oval		317	255			12	058553	



Porcelaine.  
Garantie 5 ans contre les ébréchures sur les pièces rondes.  
Température maxi d'utilisation entre 180°C/200°C.

Porcelain.  
5-year guarantee against chipping for round items.  
Maximum operating temperature between 180°C and 200°C.

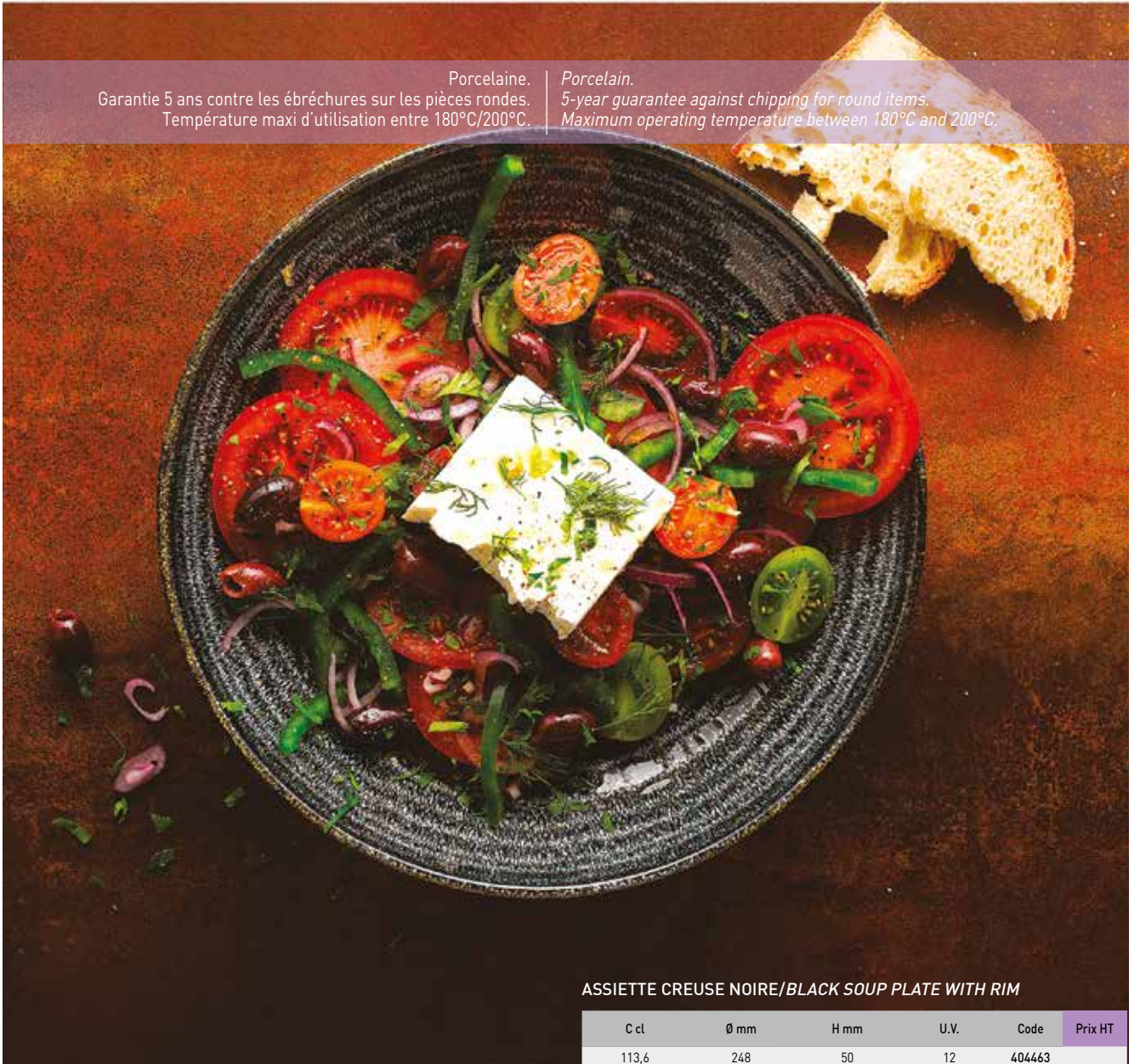

ASSIETTE CREUSE NOIRE/BLACK SOUP PLATE WITH RIM

C cl	Ø mm	H mm	U.V.	Code	Prix HT
113,6	248	50	12	404463	



ASSIETTE PLATE NOIRE/BLACK RIMLESS PLATE

Ø mm	U.V.	Code	Prix HT
165	12	404571	
260	12	404729	
288	12	058350	



ASSIETTE PLATE NOIRE GRISE/BLACK AND GREY RIMLESS PLATE

Ø mm	U.V.	Code	Prix HT
165	12	404730	
260	12	404731	
288	12	058340	





Porcelaine.  
Garantie 5 ans contre les  
ébréchantures sur les pièces rondes.  
Température maxi d'utilisation  
entre 180°C/200°C.

Porcelain.  
5-year guarantee against chipping  
for round items.  
Maximum operating temperature  
between 180°C and 200°C.



**GREY**

Type	C cl	L mm	l mm	Ø mm	H mm	U.V.	Code	Prix HT
1 assiette bord droit / straight edge plate				260	5	6	058101	
2 assiette plate / rimless plate				260		12	404770	
2 assiette plate / rimless plate				288		12	058100	
3 assiette creuse / soup plate	113,6			248	45	12	403864	
4 ramequin / ramekin	34			121	65	12	058106	
5 plat rectangulaire / rectangular dish		295	150			12	403702	



**SPICE ORANGE**

Type	C cl	L mm	l mm	Ø mm	H mm	U.V.	Code	Prix HT
1 assiette plate / rimless plate				260		12	403966	
1 assiette plate / rimless plate				288		12	058200	
2 assiette creuse / soup plate	113,6			248	45	12	403863	
3 ramequin / ramekin	34			121	65	12	058206	
4 plat rectangulaire / rectangular dish		295	150			12	058210	



**WHITE BARLEY**

Type	C cl	L mm	l mm	Ø mm	H mm	U.V.	Code	Prix HT
1 assiette plate / rimless plate				260		12	404388	
1 assiette plate / rimless plate				288		12	403959	
2 assiette creuse / soup plate	113,6			248	45	12	403866	
3 ramequin / ramekin	34			121	65	12	058306	
4 plat rectangulaire / rectangular dish		295	150			12	058310	

Porcelaine.  
 Email réactif. Le décor peut varier d'un produit à l'autre.  
 Ne pas faire subir de choc thermique important.

Porcelain.  
 Reactive enamel. Decoration can vary from one product to another.  
 Avoid extreme temperature changes.

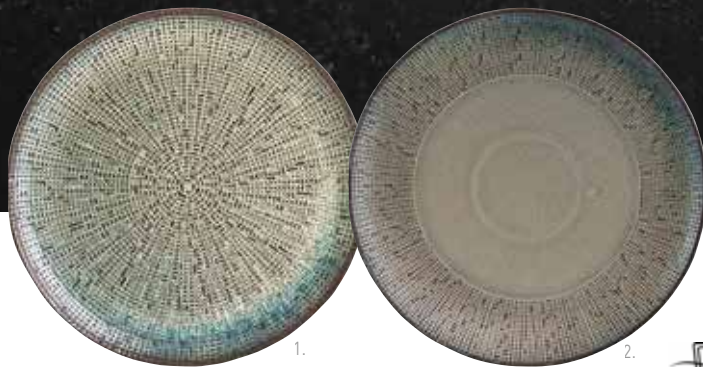

	Type	C cl	Ø mm	H mm	U.V.	Code	Prix HT
1	assiette plate / rimless plate		200	22	4	050262	
2	assiette plate / rimless plate		290	25	4	050264	
3	assiette creuse / soup plate	100	230	50	4	050265	



Porcelaine. | Porcelain.



Type	L mm	l mm	Ø mm	U.V.	Code	Prix HT
assiette plate / rimless plate			270	6	054285	
assiette carrée / square plate	260	260		6	054286	
assiette rectangulaire / rectangular plate	345	210		6	054287	

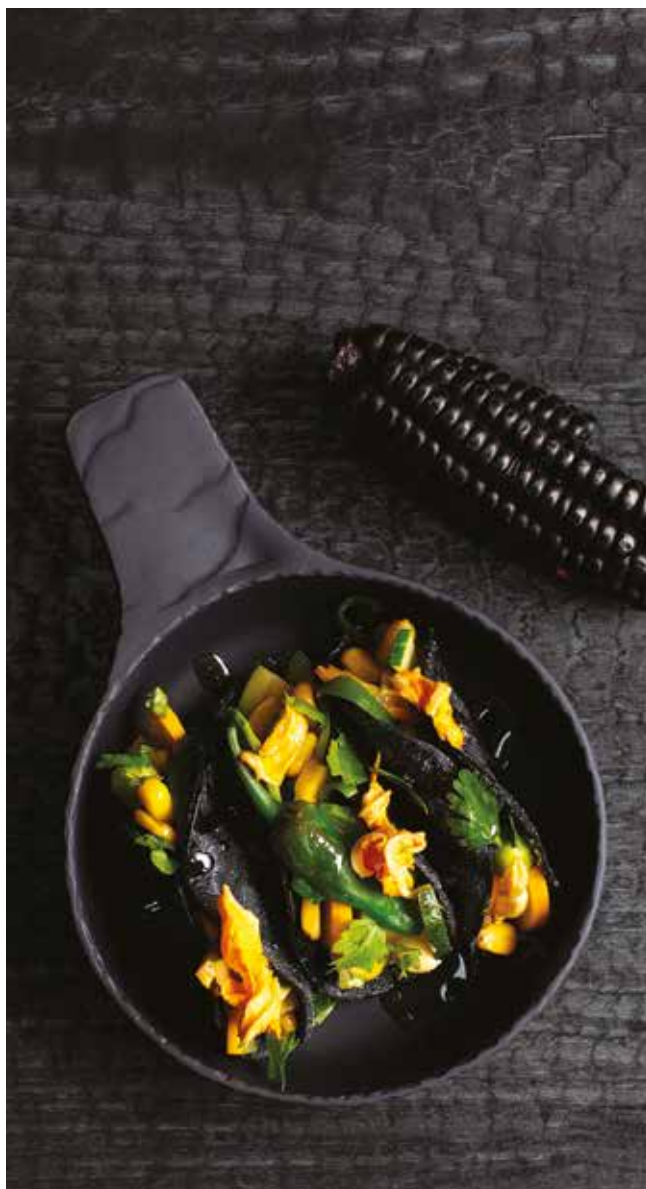

**SALADIER INDIVIDUEL/INDIVIDUAL SALAD BOWL**

C cl	Ø mm	H mm	U.V.	Code	Prix HT
70	170	55	4	401906	



**BOL/BOWL**

C cl	Ø mm	H mm	U.V.	Code	Prix HT
3	50	35	6	050529	
8	75	45	4	050527	
25	100	60	6	990672	



**CASSOLETTE MANCHE/INDIVIDUAL OVEN DISH WITH HANDLE**

C cl	L mm	l mm	H mm	U.V.	Code	Prix HT
21	183	130	35	4	050536	
45	247	180	40	4	050538	



**ASSIETTE ET PLATEAU ROND/ROUND PLATE AND TRAY**

Type	Ø mm	H mm	U.V.	Code	Prix HT
assiette plate / rimless plate	200	12	6	050506	
plateau rond / round tray	320	15	2	990746	



**ASSIETTE RECTANGULAIRE/RECTANGULAR PLATE**

Type	L mm	l mm	H mm	U.V.	Code	Prix HT
plateau rectangulaire / rectangular tray	250	120	7	6	050511	
plateau rectangulaire / rectangular tray	300	160	7	6	405170	
support plateau / platter stand	340	195	15	6	990121	
plateau rectangulaire / rectangular tray	400	300	7	2	050514	
plateau rectangulaire / rectangular tray	300	200	7	6	050516	
support plateau / platter stand	430	230	15	3	050525	
plateau carré / square tray	250	250	7	6	050522	
assiette à steak / steak plate	330	240	10	3	050515	
support assiette / plate holder	375	280	20	3	990673	
assiette à steak / steak plate	330	220	15	3	050528	
assiette à burger / burger plate	330	200	20	3	990705	
assiette à steak / steak plate	395	240	20	4	990877	
assiette rectangulaire / rectangular plate	332	200	20	3	990128	



## PORCELAINE PÂTE NOIRE

BLACK PORCELAIN

ARBORESCENCE



### ASSIETTE PLATE/RIMLESS PLATE

Type	Ø mm	H mm	U.V.	Code	Prix HT
1 ivoire / ivory	283	34	6	052114	
2 réglisse / liquorice	283	34	6	052115	
3 poivre / pepper	283	34	6	052116	
1 ivoire / ivory	283	34	2	052110	
2 réglisse / liquorice	283	34	2	052111	
3 poivre / pepper	283	34	2	052112	



### ASSIETTE CREUSE/SOUP PLATE WITH RIM

Type	Ø mm	H mm	U.V.	Code	Prix HT
1 ivoire / ivory	190	57	6	052122	
2 réglisse / liquorice	190	57	6	052123	
3 poivre / pepper	190	57	6	052124	
1 ivoire / ivory	242	57	6	052118	
2 réglisse / liquorice	242	57	6	052119	
3 poivre / pepper	242	57	6	052120	



### ASSIETTE RECTANGULAIRE/RECTANGULAR PLATE

Type	L mm	l mm	H mm	U.V.	Code	Prix HT
1 ivoire / ivory	300	150	24	6	052130	
2 réglisse / liquorice	300	150	24	6	052131	
3 poivre / pepper	300	150	24	6	052132	
1 ivoire / ivory	320	230	24	2	052126	
2 réglisse / liquorice	320	230	24	2	052127	
3 poivre / pepper	320	230	24	2	052128	

Porcelaine pâte noire. Résistance mécanique optimale. | Black porcelain. Optimum mechanical strength.





**BOL/BOWL**

Type	Ø mm	H mm	U.V.	Code	Prix HT
1 blanc / white	110	70	4	052188	
2 cannelle / cinnamon	110	70	4	052189	
3 muscade / nutmeg	110	70	4	052194	
4 curcuma / curcuma	110	70	4	052195	
5 cardamome / cardamon	110	70	4	052196	



**ASSIETTE PLATE/RIMLESS PLATE**

Type	Ø mm	H mm	U.V.	Code	Prix HT
blanc / white	260	22	4	052150	
blanc / white	280	25	4	052155	
cannelle / cinnamon	260	22	4	052151	
muscade / nutmeg	260	22	4	052154	
curcuma / curcuma	260	22	4	052153	
cardamome / cardamon	260	22	4	052152	



## PORCELAINE PÂTE NOIRE

BLACK PORCELAIN

## CARACTERE

Porcelaine noire teintée dans la masse.  
Ne s'effrite pas, ne se raye pas.  
Tenue en température de -20°C à +300°C.  
Passe au four et au micro-onde.

*Bulk-dyed black porcelain.  
Does not crumble, does not scratch.  
Heat resistant from -20°C to 300°C.  
Oven and microwave safe.*

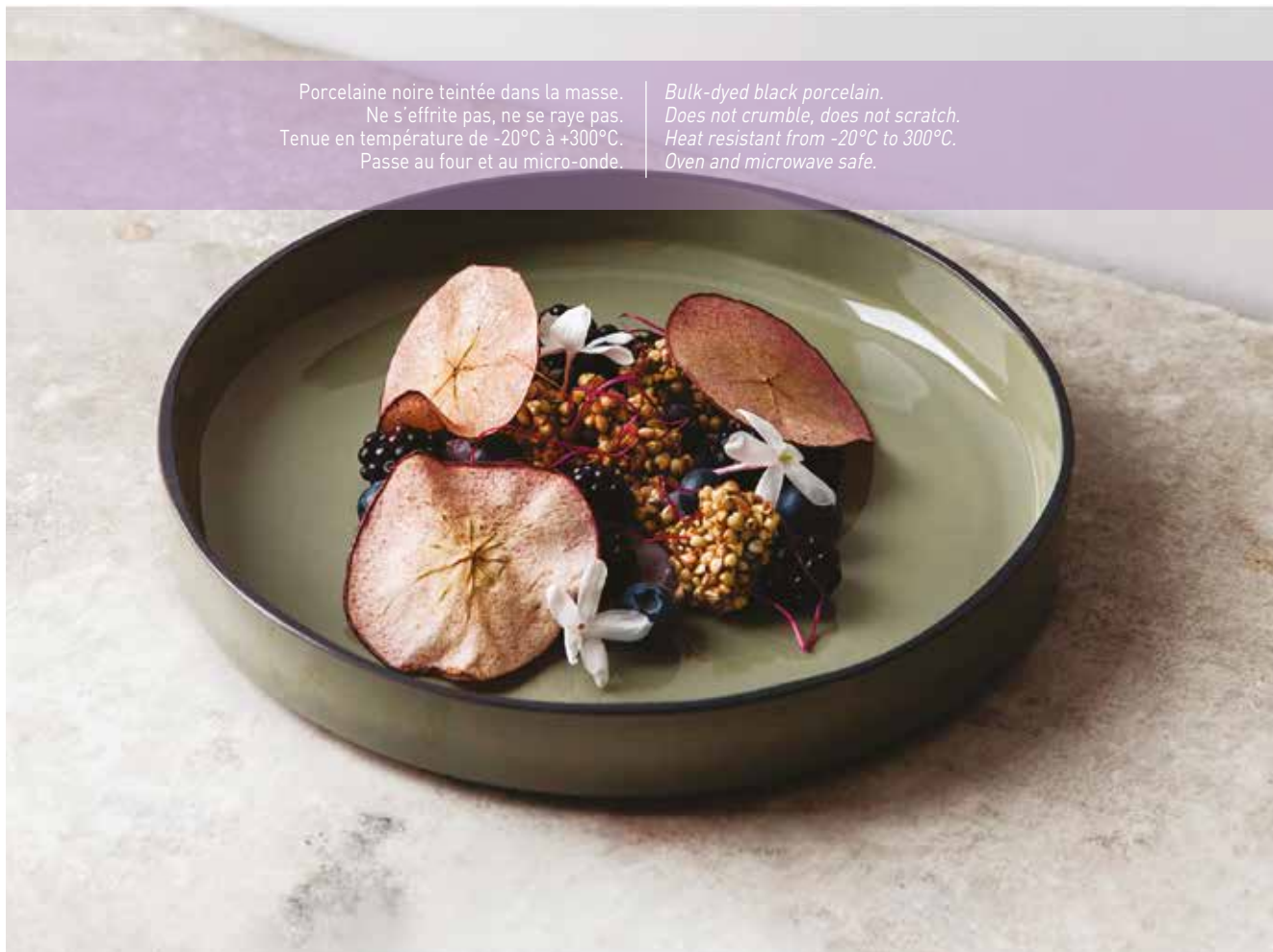

### ASSIETTE GOURMET/GOURMET PLATE

Type	Ø mm	H mm	U.V.	Code	Prix HT
blanc / white	230	33	4	052161	
cannelle / cinnamon	230	33	4	052163	
muscade / nutmeg	230	33	4	052169	
curcuma / curcuma	230	33	4	052167	
cardamome / cardamon	230	33	4	052165	

### ASSIETTE OVALE/OVAL PLATE

Type	L mm	l mm	H mm	U.V.	Code	Prix HT
blanc / white	355	218	25	4	052171	
cannelle / cinnamon	355	218	25	4	052173	
muscade / nutmeg	355	218	25	4	052179	
curcuma / curcuma	355	218	25	4	052177	
cardamome / cardamon	355	218	25	4	052175	





Porcelaine. | Porcelain.



ASSIETTE RECTANGULAIRE/RECTANGULAR PLATE

Type	L mm	l mm	H mm	U.V.	Code	Prix HT
poivre / pepper	325	150	18	4	054035	
cirrus / cirrus	325	150	18	4	054037	
noir / black	325	150	18	4	054039	
blanc / white	325	150	18	4	054020	



ASSIETTE PLATE/RIMLESS PLATE

Type	Ø mm	H mm	U.V.	Code	Prix HT
poivre / pepper	280	33	6	054005	
cirrus / cirrus	280	33	6	054007	
blanc / white	280	33	6	054008	



ASSIETTE CREUSE/SOUP PLATE WITH RIM

Type	C cl	Ø mm	H mm	U.V.	Code	Prix HT
poivre / pepper	100	240	55	6	054017	
cirrus / cirrus	100	240	55	6	054019	
noir / black	100	240	55	6	054021	
blanc / white	100	240	55	6	054018	



ASSIETTE OVALE/OVAL PLATE

Type	L mm	l mm	H mm	U.V.	Code	Prix HT
poivre / pepper	350	223	40	4	054029	
cirrus / cirrus	350	223	40	4	054031	
noir / black	350	223	40	4	054033	
blanc / white	350	223	40	4	054022	



Porcelaine noire effet fonte. Tenue en température de -20°C à +300°C. *Cast iron-effect porcelain. Heat resistant from -20°C to 300°C.*



1.



2.



RAVIER/HORS D'OEUVRE DISH

	L mm	l mm	H mm	U.V.	Code	Prix HT
1	80	80	37	12	052875	
2	130	125	40	12	052874	



ASSIETTE RECTANGULAIRE/RECTANGULAR PLATE

	L mm	l mm	H mm	U.V.	Code	Prix HT
	360	150	29	4	052925	
	360	210	29	4	052924	



NEW



YLI

Porcelaine noire teintée dans la masse. Design Ferréol Babin.  
*Bulk-dyed black porcelain. Design Ferréol Babin.*

Type	L mm	l mm	Ø mm	H mm	Poids g	U.V.	Code	Prix HT
assiette / plate			265	17	706	4	052246	
pelle / scoop	245	145		25	329	4	052248	
coupelle cabosse / pod bowl	265	120		40	344	4	052252	
bol / bowl				105	45	145	6	052250

# PORCELAINE PÂTE NOIRE

BLACK PORCELAIN

SOLID & LIKID

Porcelaine noire effet ardoise et émail de couleur à l'intérieur. | Slate-effect black porcelain and coloured glaze interior.



ASSIETTE GOURMANDE/GOURMET PLATE

Type	C cl	Ø mm	H mm	U.V.	Code	Prix HT
blanc / white	70	235	45	4	050600	
noir / black	70	235	45	4	287816	
rouge / red	70	235	45	4	050601	



BAGUETTE/CHOPSTICKS

Type	L mm	l mm	H mm	U.V.	Code	Prix HT
4/6 macarons / 4/6 macaroons	150	50	20	6	050605	
12 macarons / 12 macaroons	273	50	20	6	050607	



CREMIER/MILK JUG

Type	L mm	l mm	H mm	U.V.	Code	Prix HT
blanc / white	67	62	100	4	051673	
noir / black	67	62	100	4	051674	
rouge / red	67	62	100	4	051675	



MISE EN BOUCHE SPHÈRE/SPHERE APPETISER DISH

Type	C cl	L mm	l mm	H mm	U.V.	Code	Prix HT
blanc / white	4	75	53	53	6	403348	
noir / black	4	75	53	53	6	050614	
rouge / red	4	75	53	53	6	050616	



## PORCELAINE IVOIRE

IVORY PORCELAIN



### MOZAÏK

Porcelaine ivoire.  
Ivory porcelain.

Type	L mm	l mm	H mm	U.V.	Code	Prix HT
carrée / square	220	220	18	6	050084	
carrée / square	270	270	23	6	050083	
carrée / square	300	300	29	4	050082	
rectangulaire / rectangular	240	130	19	6	050091	
rectangulaire / rectangular	300	170	22	4	050090	
rectangulaire / rectangular	320	205	22	4	050089	



20 à 30% fois plus légère que la porcelaine ordinaire.

20 to 30% lighter than conventional porcelain.



### PLUME

Porcelaine renforcée au magnésium. 20 à 30% fois plus légère que la porcelaine ordinaire. Bords relevés pour faciliter la prise en main. Ne pas faire subir de choc thermique important. Magnesium-reinforced porcelain. 20 to 30% lighter than conventional porcelain. Raised rims for easy handling. Avoid extreme temperature changes.

Type	L mm	l mm	H mm	U.V.	Code	Prix HT
carrée / square	200	200	20	6	050746	
carrée / square	240	240	20	6	050744	
rectangulaire / rectangular	335	220	20	4	054120	



### GUSTO

Porcelaine hôtelière. Bords droits facilitant la prise en main. Grande surface pour les dressages les plus créatifs. Ne pas faire subir de choc thermique important.

Hotel porcelain. Straight rims facilitating grip. Large surface for creative plating. Avoid extreme temperature changes.

Type	C cl	Ø mm	H mm	U.V.	Code	Prix HT
assiette plate / rimless plate		190	20	6	054130	
assiette plate / rimless plate		220	20	4	054134	
assiette plate / rimless plate		265	20	4	054132	
assiette creuse / soup plate	100	200	45	4	054148	
bol / bowl	30	100	60	6	054137	



Porcelaine. | Porcelain.



Type	C cl	Ø mm	H mm	U.V.	Code	Prix HT
assiette plate / rimless plate		210	22	24	991754	
assiette plate / rimless plate		250	22	24	991753	
assiette creuse / soup plate	60	180	42	24	991783	





# GRÈS DÉCORÉ

DECORATED STONEWARE

MATTIS CHARCOAL

NEW



Type	C cl	Ø mm	H mm	Poids g	U.V.	Code	Prix HT
assiette plate / rimless plate	265	22	905	4	050263		
bol / bowl	70	175	60	390	4	050266	
poke bowl / poke bowl	120	210	75	818	4	050347	

050347 - Disponible mi Juin / Available mid June

Disponible fin Mai  
Available end of May



Type	C cl	Ø mm	H mm	Poids g	U.V.	Code	Prix HT
assiette plate / rimless plate	265	22	905	4	050315		
bol / bowl	70	175	60	390	4	050325	
poke bowl / poke bowl	120	210	75	818	4	050353	

050353 - Disponible fin Avril / Available end of April



Grès. Stoneware.  
Email réactif. Reactive enamel.



Type	C cl	Ø mm	H mm	Poids g	U.V.	Code	Prix HT
assiette plate / rimless plate	265	22	905	4	050308		
bol / bowl	70	175	60	390	4	050313	
poke bowl / poke bowl	120	210	75	818	4	050349	

050349 - Disponible mi Juin / Available mid June

Grès. Email réactif. Le décor peut varier d'une assiette à l'autre. Stoneware. Reactive enamel. Decoration can vary from one plate to another.



2.



1.

4.

3.

Type	C cl	Ø mm	H mm	U.V.	Code	Prix HT
1 assiette plate / rimless plate		275	26	6	050773	
2 assiette creuse / soup plate	45	232	47	6	050775	
3 assiette à salade / salad plate	174	254	62	6	050779	
4 bol / bowl	83	177	67	6	050782	



Grès.  
Email réactif.  
Le décor peut varier d'une assiette à l'autre.

Stoneware.  
Reactive enamel.  
Decoration can vary from one plate to another.



2.



1.



3.



4.



	Type	C cl	L mm	l mm	Ø mm	H mm	U.V.	Code	Prix HT
1	assiette plate / rimless plate				260	37	3	054275	
2	assiette à bord large / wide rim plate				254	40	3	054277	
3	bol rectangulaire / bowl rectangular		240	220		80	2	054279	
4	assiette galet / pebble plate	40	240	180		65	12	054273	

Grès.  
Email réactif.  
Le décor peut varier d'une assiette à l'autre.

Stoneware.  
Reactive enamel.  
Decoration can vary from one plate to another.



	Type	C cl	Ø mm	H mm	U.V.	Code	Prix HT
1	assiette plate sahara / rimless plate sahara		265	24	4	054264	
2	poke bowl sahara / poke bowl sahara	120	210	75	4	054265	
3	assiette plate nacre / rimless plate pearl		265	24	4	054262	
4	poke bowl nacre / poke bowl pearly	120	210	75	4	054263	
5	assiette plate orange / rimless plate storm		265	24	4	054260	
6	poke bowl orange / poke bowl storm	120	210	75	4	054261	
7	assiette plate écume / rimless plate foam		265	24	4	054266	
8	poke bowl écume / poke bowl foam	120	210	75	4	054267	



Grès culinaire.  
Email noir satiné.  
Passe au four à 250 °C.

Culinary stoneware.  
Black satin enamel.  
Bake in an oven at 250 °C.

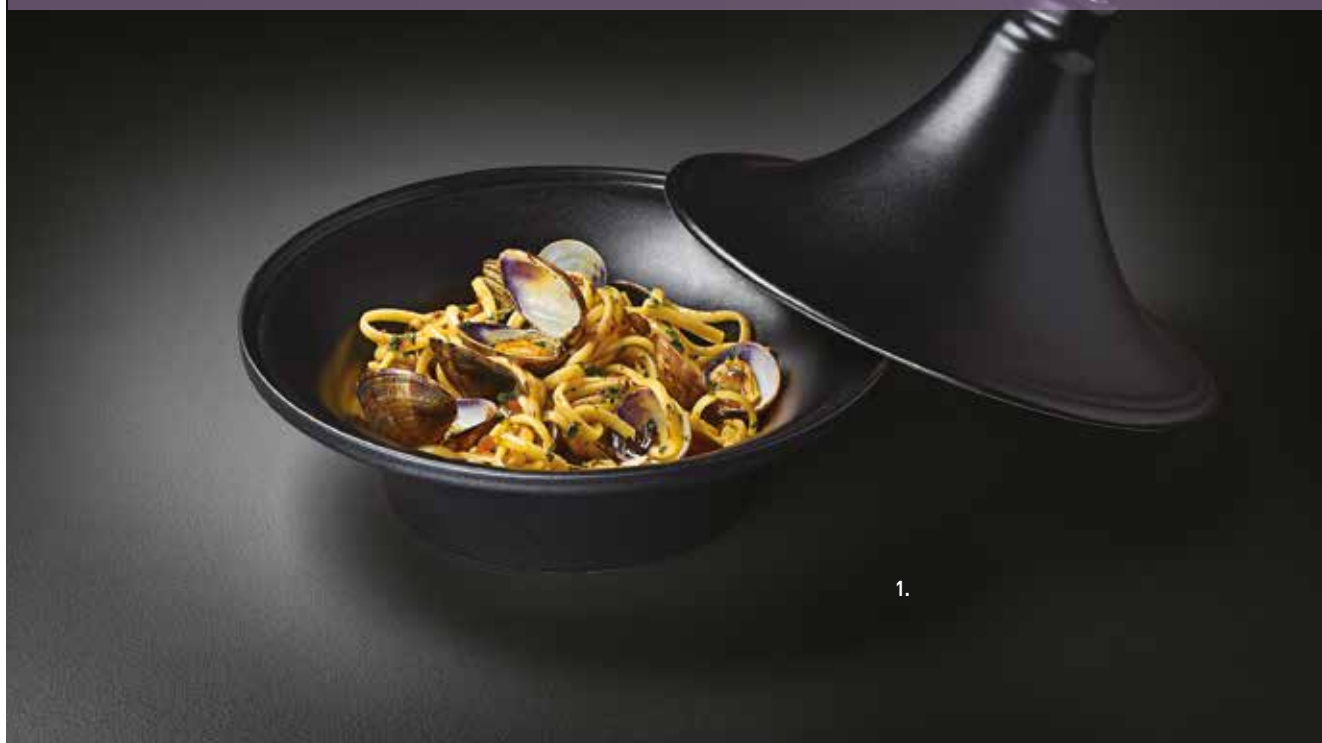

1.



3.

4.

5.

6.

7.

8.



2.



Type	C cl	L mm	l mm	Ø mm	H mm	U.V.	Code	Prix HT
1 tajine / tagine	100			220	65	4	051304	
2 assiette creuse / soup plate	45			160	40	12	051315	
3 ramequin / ramekin	4			60	20	36	051300	
3 ramequin / ramekin	13			65	50	1	991483	
3 ramequin / ramekin	15			90	50	12	051303	
4 plat rond / round dish	26			135	30	6	051301	
5 plat ovale / oval dish	30	180	105		50	12	051302	
6 plat sabot / oval baking dish	65	190	150		60	12	051308	
7 plat à lasagnes / lasagne dish	75	190	140		50	12	051309	
8 assiette à steak / steak plate	370	170			30	12	051310	

Grès. | Stoneware.  
Poids optimisé. | Optimised weight.



2.

## NOIR/BLACK

	Type	C cl	L mm	l mm	Ø mm	H mm	U.V.	Code	Prix HT
1	assiette à dessert / <i>dessert plate</i>				200	20	12	050385	
2	assiette plate / <i>rimless plate</i>				210	27	12	050279	
2	assiette plate / <i>rimless plate</i>				275	28	12	050278	
2	assiette plate / <i>rimless plate</i>				305	30	12	050276	
3	assiette creuse / <i>soup plate</i>				230	50	12	050280	
4	assiette carrée / <i>square plate</i>	180	180			20	12	402684	
4	assiette carrée / <i>square plate</i>	210	210			20	12	050270	
4	assiette carrée / <i>square plate</i>	260	260			25	12	050269	

	Type	C cl	L mm	l mm	Ø mm	H mm	U.V.	Code	Prix HT
5	assiette rectangulaire / <i>rectangular plate</i>		250	150		20	18	050273	
5	assiette rectangulaire / <i>rectangular plate</i>		300	150		20	18	050225	
5	assiette rectangulaire / <i>rectangular plate</i>		300	200		25	12	050272	
6	saladier individuel / <i>individual salad bowl</i>				240	80	6	051173	
7	bol / <i>bowl</i>	50			175	60	24	050282	





1.



5.



3.



6.



4.



7.



8.

ROUGE/RED

Type	C cl	L mm	l mm	Ø mm	H mm	U.V.	Code	Prix HT
2 assiette plate / rimless plate				275	28	6	050281	
3 assiette creuse / soup plate				230	50	6	050290	
4 assiette carrée / square plate		210	210		20	6	050294	
4 assiette carrée / square plate		260	260		25	6	050295	

Type	C cl	L mm	l mm	Ø mm	H mm	U.V.	Code	Prix HT
5 assiette rectangulaire / rectangular plate		250	150		20	6	050223	
5 assiette rectangulaire / rectangular plate		300	200		25	6	050226	
8 bol / bowl	50			175	60	6	050297	

Terre cuite résistante.  
Email réactif.  
Le décor peut varier d'une assiette à l'autre.

*Durable terracotta.*  
*Reactive enamel.*  
*Decoration can vary from one plate to another.*

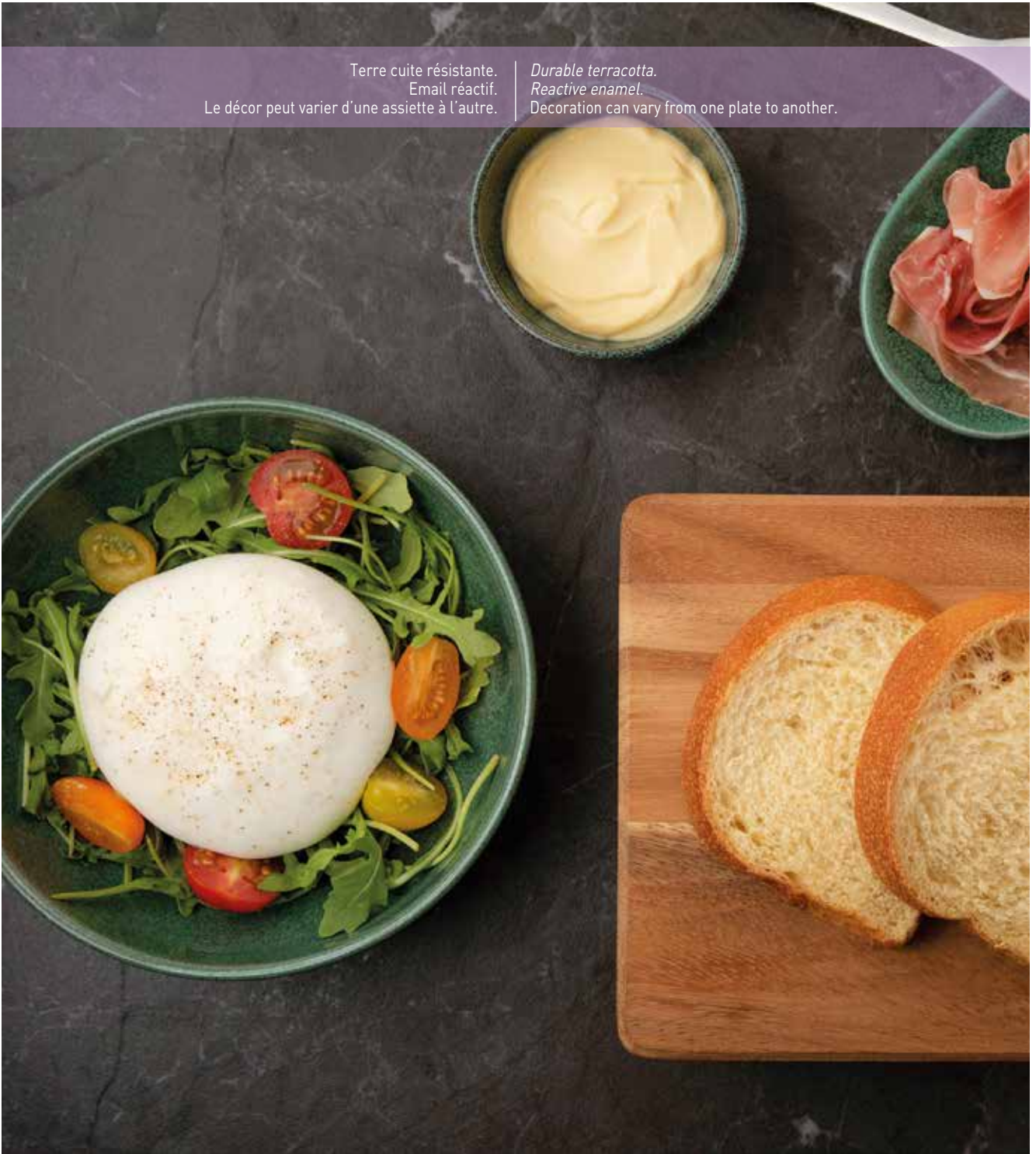

ASSIETTE CREUSE/SOUP PLATE WITH RIM

Type	C cl	Ø mm	H mm	U.V.	Code	Prix HT
noir / black	60	190	55	6	052295	
marron / brown	60	190	55	6	052297	
vert / green	60	190	55	6	052296	





**BOL/BOWL**

Type	C cl	Ø mm	H mm	U.V.	Code	Prix HT
noir / black	30	120	60	6	052298	
marron / brown	30	120	60	6	050306	
vert / green	30	120	60	6	050304	



**TASSE CONIQUE/CONICAL CUP**

Type	C cl	Ø mm	H mm	U.V.	Code	Prix HT
noir / black	18	80	75	6	050814	
marron / brown	18	80	75	6	050818	
vert / green	18	80	75	6	050811	



**COUPELLE/BOWL**

Type	C cl	Ø mm	H mm	U.V.	Code	Prix HT
noir / black	11	80	40	6	050815	
marron / brown	11	80	40	6	050819	
vert / green	11	80	40	6	050812	



**ASSIETTE À TAPAS/TAPAS PLATE**

Type	L mm	l mm	U.V.	Code	Prix HT
noir / black	330	105	6	050813	
marron / brown	330	105	6	050817	
vert / green	330	105	6	050810	

Porcelaine.  
 Design Ferréol Babin. | Porcelain.  
 Design Ferréol Babin.

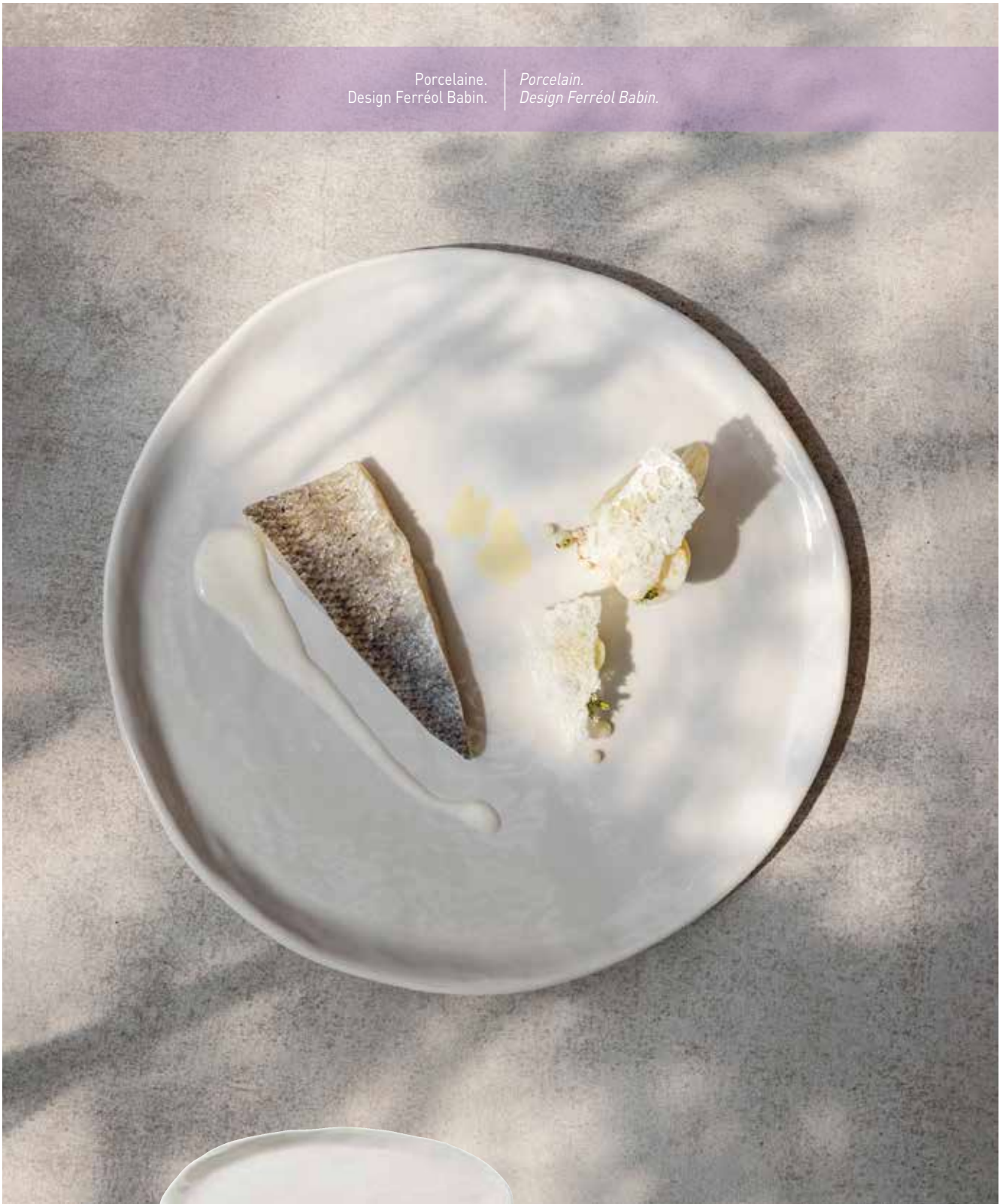

Type	L mm	l mm	Ø mm	H mm	Poids g	U.V.	Code	Prix HT
assiette / plate			265	17	706	4	052245	
pelle / scoop	245	145		25	329	4	052247	
coupelle cabosse / pod bowl						4	052251	
bol / bowl			105	45	145	6	052249	





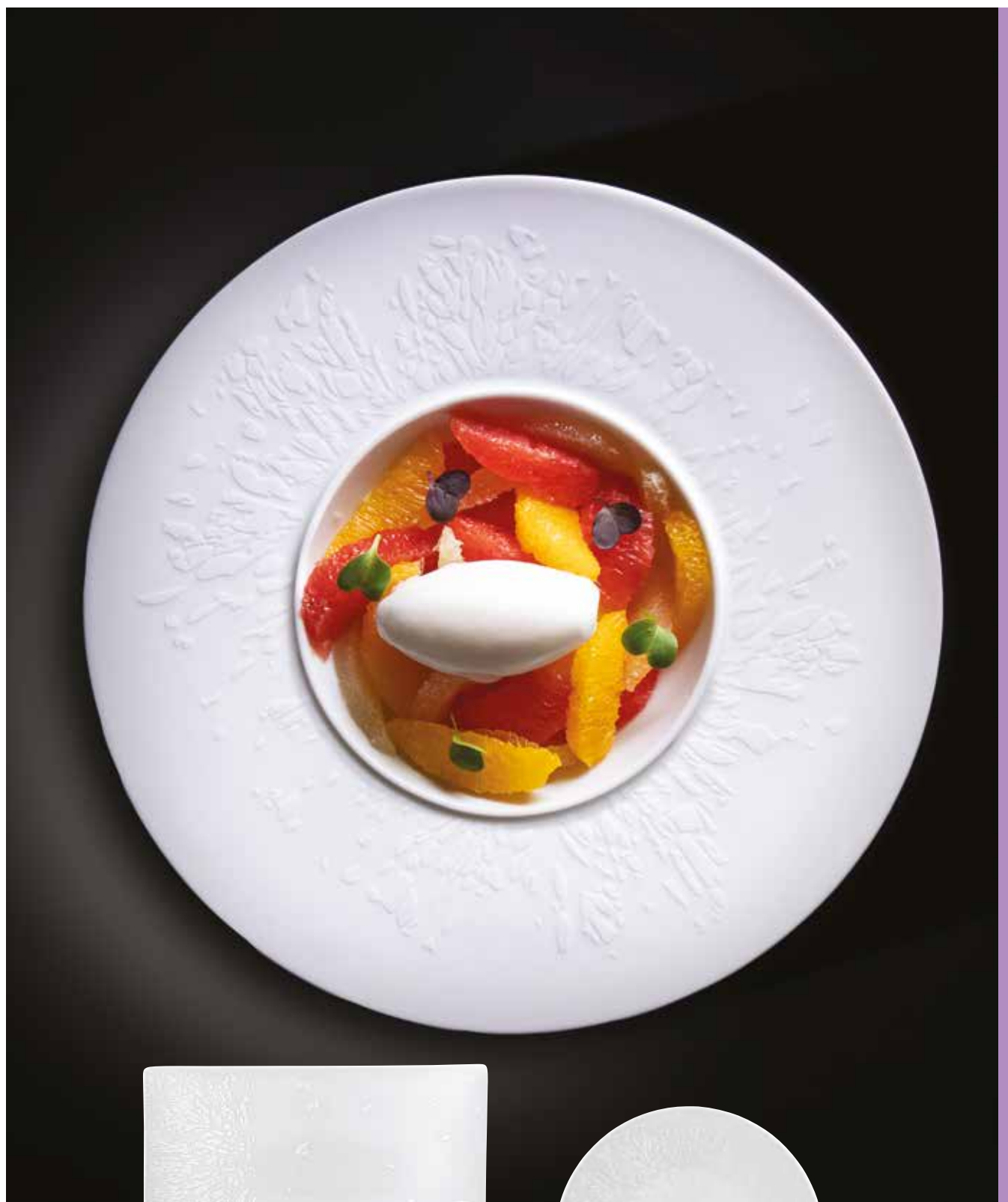

Porcelaine. Décor agrume. Ne pas faire subir de choc thermique important.  
 Porcelain. Citrus fruit decoration. Avoid extreme temperature changes.

Type	C cl	L mm	l mm	Ø mm	H mm	U.V.	Code	Prix HT
assiette plate / rimless plate				250	6		530652	
assiette plate / rimless plate				270	6		530651	
assiette creuse / soup plate				200	6		530653	
assiette à pâtes / pasta bowl	33			280	35	6	530655	
assiette rectangulaire / rectangular plate	345	210		18	6		530657	

## PORCELAINE À RELIEF

PORCELAIN WITH RELIEF



### HÉLIO

Porcelaine. Ne pas faire subir de choc thermique important.  
Porcelain. Avoid extreme temperature changes.

	Type	C cl	Ø mm	H mm	U.V.	Code	Prix HT
1	assiette plate / rimless plate		220		12	050688	
1	assiette plate / rimless plate		280		12	050668	
2	assiette creuse / soup plate	50	210	45	12	050711	
3	assiette à pâtes / pasta bowl	100	300	48	6	050665	
4	bol / bowl	50	170	62	6	050721	



### FOOD'JI

Porcelaine fine extra-résistante. Ne pas faire subir de choc thermique important.  
Extra-durable fine porcelain. Avoid extreme temperature changes.

	Type	L mm	l mm	H mm	U.V.	Code	Prix HT
	assiette rectangulaire / rectangular plate	230	110		6	050639	
	assiette rectangulaire / rectangular plate	300	230		6	050640	
	assiette rectangulaire / rectangular plate	370	230		6	050634	
	assiette carrée / square plate	210	210		6	050632	
	assiette carrée / square plate	260	260		6	050631	
	assiette creuse carrée / square soup plate with rim	220	220	50	6	050633	





**PORCELAINE À RELIEF**  
**PORCELAIN WITH RELIEF**



**XTANBUL**

Porcelaine hôtelière extra-résistante. Ne pas faire subir de choc thermique important.  
 Extra-durable hotel porcelain. Avoid extreme temperature changes.

Type	C cl	Ø mm	H mm	U.V.	Code	Prix HT
assiette plate / rimless plate		170		12	050572	
assiette plate / rimless plate		210		12	050570	
assiette plate / rimless plate		230		12	050568	
assiette plate / rimless plate		250		12	050581	
assiette plate / rimless plate		270		12	050566	
assiette plate / rimless plate		300		6	050564	
assiette creuse / soup plate	30	220		12	050574	
saladier individuel / individual salad bowl	38	120	54	12	051561	



**POLO**

Porcelaine hôtelière extra-résistante. Ne pas faire subir de choc thermique important.  
 Extra-durable hotel porcelain. Avoid extreme temperature changes.

Type	C cl	L mm	l mm	Ø mm	H mm	U.V.	Code	Prix HT
assiette plate / rimless plate				160	6		050354	
assiette plate / rimless plate				200	6		050352	
assiette plate / rimless plate				230	6		050350	
assiette plate / rimless plate				250	6		401791	
assiette plate / rimless plate				275	6		050348	
assiette creuse / soup plate	34			230	6		050356	
coupelle / bowl	22			130	40	6	050366	
coupelle / bowl	42			170	50	3	050362	
tasse à consommé / consommé cup	26	95	55		55	6	050369	



## PORCELAINE À RELIEF

PORCELAIN WITH RELIEF



### PANAMA

Porcelaine hôtelière extra-résistante. Ne pas faire subir de choc thermique important.  
Extra-durable hotel porcelain. Avoid extreme temperature changes.

Type	C cl	Ø mm	H mm	U.V.	Code	Prix HT
assiette plate / rimless plate		150		12	050375	
assiette plate / rimless plate		200		12	050374	
assiette plate / rimless plate		230		12	050373	
assiette plate / rimless plate		250		12	050372	
assiette plate / rimless plate		270		12	050371	
assiette plate / rimless plate		300		6	050370	
assiette creuse / soup plate	25	230		12	050377	
ravier / hors d'oeuvre dish	20	100	55	24	050381	
bol à consommé / consommé cup	45	120	67	12	050398	



### KOROLE

Porcelaine. Ne pas faire subir de choc thermique important.  
Porcelain. Avoid extreme temperature changes.

Type	C cl	L mm	l mm	Ø mm	H mm	U.V.	Code	Prix HT
assiette plate / rimless plate				280		6	050655	
assiette creuse / soup plate	75			230	55	6	050656	
assiette rectangulaire / rectangular plate		350	200			6	050657	
bol / bowl	20			140	45	12	050658	





VISTA ALEGRE  
 1824  
**NATURA/NATURA**

Ø mm	H mm	U.V.	Code	Prix HT
330	15	4	050674	



**SIMPLE/SIMPLE**

Ø mm	H mm	U.V.	Code	Prix HT
290	20	12	050710	



VISTA ALEGRE  
 1824  
**CORAL/CORAL**

Ø mm	H mm	U.V.	Code	Prix HT
310	52	4	050705	



Porcelaine fine et extra-résistante. | *Extra-durable fine porcelain.*  
 Tenue en température entre 180°C | *Heat resistant from 180-220°C.*  
 et 220°C.

VISTA ALEGRE  
 1824  
**ATLANTIS/ATLANTIS**

C cl	L mm	l mm	H mm	U.V.	Code	Prix HT
35	317	250	52	1	050673	



VISTA ALEGRE  
 1824  
**NAIZ/NAIZ**

Ø mm	H mm	U.V.	Code	Prix HT
292	36	6	050706	



IN SITU

LEAF

Porcelaine hôtelière. Forme inspirée de la nature permettant des dressages créatifs. Ne pas faire subir de choc thermique important.

Hotel porcelain. Shape inspired by nature for creative plating. Avoid extreme temperature changes.

Type	L mm	l mm	Ø mm	U.V.	Code	Prix HT
assiette rectangulaire / rectangular plate	280	190	120	6	050316	
assiette rectangulaire / rectangular plate	345	235	160	6	050314	
assiette rectangulaire / rectangular plate	400	275	220	2	050312	

RETROUVEZ LES COUVERTS DANS LE CATALOGUE

FIND TABLE FLATWARE IN THE CATALOG





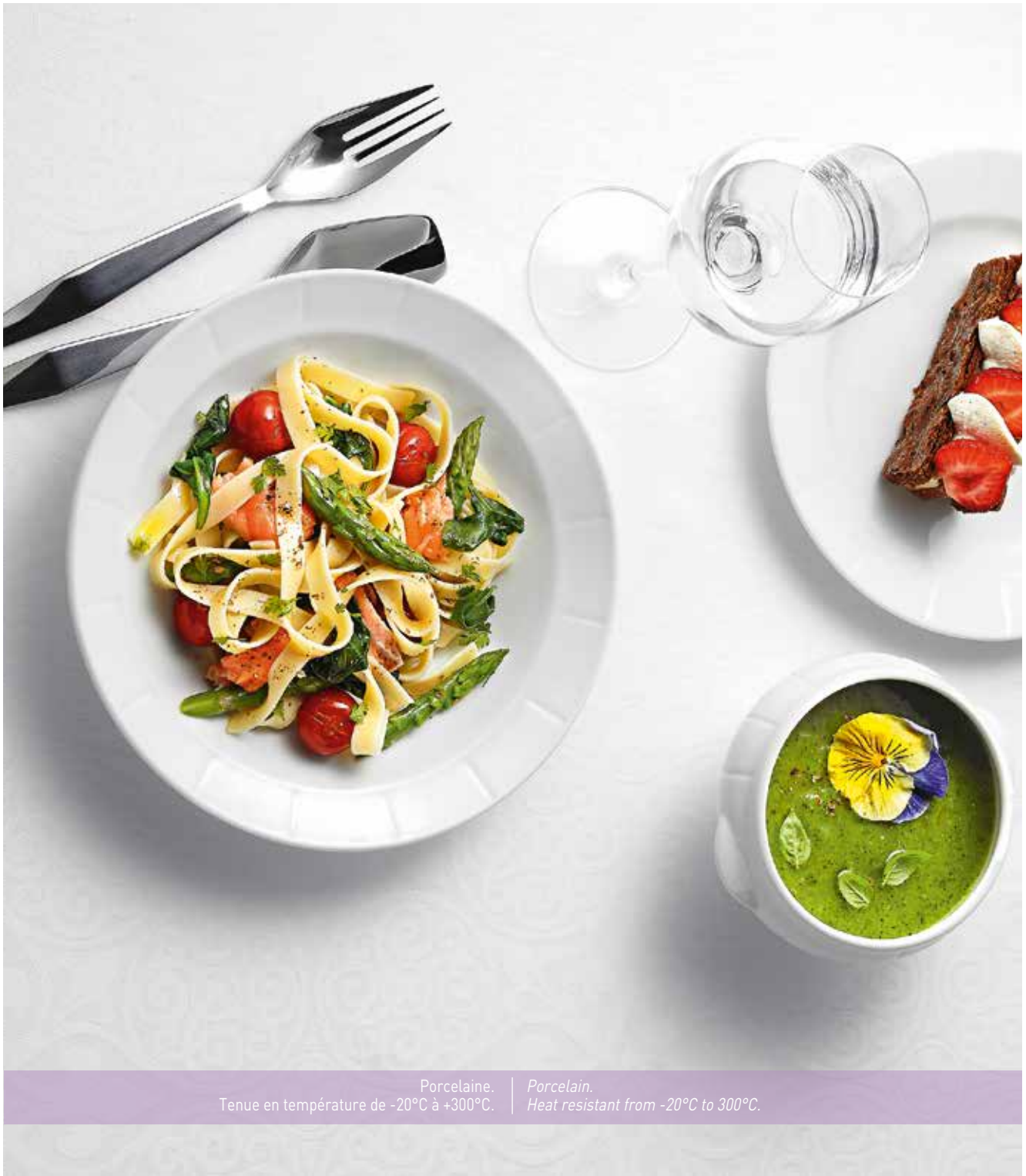

Porcelaine.  
Tenue en température de -20°C à +300°C.

Porcelain.  
Heat resistant from -20°C to 300°C.



Type	Ø mm	H mm	U.V.	Code	Prix HT
assiette plate / rimless plate	152	21	6	401599	
assiette plate / rimless plate	175	21	6	401600	
assiette plate / rimless plate	210	22	6	401601	
assiette plate / rimless plate	227	22	6	402472	
assiette plate / rimless plate	265	26	6	401602	
assiette creuse / soup plate	230	40	6	401603	



## ASSIETTES ET GAMMES CLASSIQUES

### CLASSIC PLATES AND DISHWARE RANGES



#### FINEO

Porcelaine fine, élégante et extra-résistante. Poids optimisé. Ne pas faire subir de choc thermique important.

Extra-durable elegant and fine porcelain. Optimised weight. Avoid extreme temperature changes.

Type	Ø mm	H mm	U.V.	Code	Prix HT
assiette plate / rimless plate	280		6	050498	
assiette plate / rimless plate	316		6	050497	
assiette wok / wok plate	260	40	6	050499	



#### ELOA

Porcelaine hôtelière extra-résistante. Ne pas faire subir de choc thermique important.  
Extra-durable hotel porcelain. Avoid extreme temperature changes.

Type	C cl	Ø mm	H mm	U.V.	Code	Prix HT
assiette plate / rimless plate		160		6	050337	
assiette plate / rimless plate		210		6	050336	
assiette plate / rimless plate		250		6	050335	
assiette plate / rimless plate		270		6	050333	
assiette plate / rimless plate		320		2	050331	
assiette creuse / soup plate		200		6	050338	
assiette creuse / soup plate		215	55	6	050342	
bol / bowl	38,5	120	50	6	050339	
bol / bowl	55	155	60	2	050330	





**EO/E0**

Porcelaine. Ne pas faire subir de choc thermique important.  
 Porcelain. Avoid extreme temperature changes.

	Type	C cl	Ø mm	H mm	U.V.	Code	Prix HT
1	assiette plate / rimless plate		145		12	420107	
1	assiette plate / rimless plate		165		12	050167	
1	assiette plate / rimless plate		210		12	050166	
1	assiette plate / rimless plate		230		12	050165	
1	assiette plate / rimless plate		250		12	050164	
1	assiette plate / rimless plate		275		6	050163	
1	assiette plate / rimless plate		300		6	050162	

	Type	C cl	Ø mm	H mm	U.V.	Code	Prix HT
2	assiette creuse / soup plate		200		12	050169	
3	assiette ovale creuse / soup plate with rim oval				12	050171	
4	coupelle / bowl	31	137	45	12	050159	
5	bol / bowl	24	153	142	12	050175	
6	ravier rectangulaire / rectangular hors d'oeuvre dish	22		30	12	401210	

## ASSIETTES ET GAMMES CLASSIQUES

### CLASSIC PLATES AND DISHWARE RANGES



#### DELTA

Porcelaine hôtelière. Grande aile. Ne pas faire subir de choc thermique important.  
Hotel porcelain. Large wing. Avoid extreme temperature changes.

Type	Ø mm	U.V.	Code	Prix HT
assiette plate / rimless plate	160	12	050427	
assiette plate / rimless plate	200	12	050424	
assiette plate / rimless plate	240	12	050423	
assiette plate / rimless plate	270	12	050422	
assiette plate / rimless plate	300	6	050420	
assiette creuse / soup plate	220	12	050425	
assiette creuse / soup plate	270	6	050421	



VISTA ALEGRE  
1824

#### GOURMET

Porcelaine fine extra-résistante. Dimensions du bassin : 175x160mm. Ne pas faire subir de choc thermique.

Extra-durable fine porcelain. Bowl size: 175x160 mm. Avoid temperature changes.

Type	C cl	Ø mm	H mm	U.V.	Code	Prix HT
assiette creuse / soup plate	31,5	270	47	6	050686	



## ASSIETTES ET GAMMES CLASSIQUES

### CLASSIC PLATES AND DISHWARE RANGES



## CLÉLIA

Porcelaine hôtelière. Qualité économique. Bords relevés pour faciliter la prise en main. Ne pas faire subir de choc thermique important.  
Hotel porcelain. Value for money quality. Raised rims for easy handling. Avoid extreme temperature changes.

Type	C cl	L mm	l mm	H mm	U.V.	Code	Prix HT
assiette carrée / square plate	120	120			6	466760	
assiette carrée / square plate	160	160			6	466759	
assiette carrée / square plate	210	210			6	050211	
assiette carrée / square plate	240	240			6	466758	
assiette carrée / square plate	270	270			6	050208	
assiette creuse / soup plate	195	195			6	466761	

Type	C cl	L mm	l mm	H mm	U.V.	Code	Prix HT
assiette rectangulaire / rectangular plate		200	130		6	466762	
assiette rectangulaire / rectangular plate		300	200		4	050214	
assiette rectangulaire / rectangular plate		350	230		4	050212	
coupelle / bowl	7	63	63	33	6	401690	
coupelle / bowl	10	80	80	35	12	469037	
coupelle / bowl	50	140	140	55	6	469036	
bol / bowl	36	125	125	45	6	466767	
saladier / salad bowl	180	200	200	90	4	466764	

## KAYUKO

Porcelaine hôtelière.  
Hotel porcelain.

L mm	l mm	H mm	U.V.	Code	Prix HT
200	90	20	6	050039	
300	120	25	6	050038	
340	140	30	6	050037	
400	180	35	3	050035	



## ASSIETTES ET GAMMES CLASSIQUES

### CLASSIC PLATES AND DISHWARE RANGES



#### NOOS

Porcelaine hôtelière extra-résistante. Tenue en température de -20°C à +300°C.  
Extra-durable hotel porcelain. Heat resistant from -20°C to 300°C.

Type	C cl	L mm	l mm	Ø mm	H mm	U.V.	Code	Prix HT
assiette plate / rimless plate				190	12	12	050854	
assiette plate / rimless plate				220	12	12	050850	
assiette plate / rimless plate				245	12	12	050858	
assiette creuse / soup plate				132	12	12	050851	
assiette creuse / soup plate				150	12	12	050852	
assiette creuse / soup plate				220	12	12	050853	
assiette creuse / soup plate				190	12	12	050854	
bol / bowl	40	130	55		50	12	050870	
bol / bowl	60	155	55		55	12	050872	



#### CLÉRY

Porcelaine hôtelière extra-résistante. Aile moyenne. Ne pas faire subir de choc thermique important.

Extra-durable hotel porcelain. Medium nozzle. Avoid extreme temperature changes.

Type	Ø mm	H mm	U.V.	Code	Prix HT
assiette plate / rimless plate	165	20	12	050476	
assiette plate / rimless plate	205	20	12	050474	
assiette plate / rimless plate	230	30	6	050472	
assiette plate / rimless plate	260	30	6	050470	
assiette creuse / soup plate	200	40	12	050477	



#### ROMUS

Porcelaine hôtelière extra-résistante. Aile petite. Ne pas faire subir de choc thermique important.

Extra-durable hotel porcelain. Small nozzle. Avoid extreme temperature changes.

Ø mm	H mm	U.V.	Code	Prix HT
120	20	12	050558	
170	20	6	050551	
200		12	050549	
240	30	6	050547	
270	28	6	050546	



## VAISSELLE EN VERRE TRANSPARENT

CLEAR GLASS DISHWARE



### DIAMOND

Verre trempé. Effet diamant.  
Tempered glass. Diamond effect.

Ø mm	H mm	U.V.	Code	Prix HT
330	15	6	050573	

### ASSIETTE 4 COMPATIMENTS/4-COMPARTMENT PLATE

Verre sodocalcique.  
Soda-lime glass.

L mm	l mm	Ø mm	U.V.	Code	Prix HT
310	170	175	6	050718	





Verre sodocalcique décoré.  
Decorated soda-lime glass.

Type	C cl	Ø mm	H mm	U.V.	Code	Prix HT
plate noire / black rimless		280		6	050792	
plate blanche / white rimless		280		6	050796	
creuse noire / black soup plate	110	245	60	6	050804	

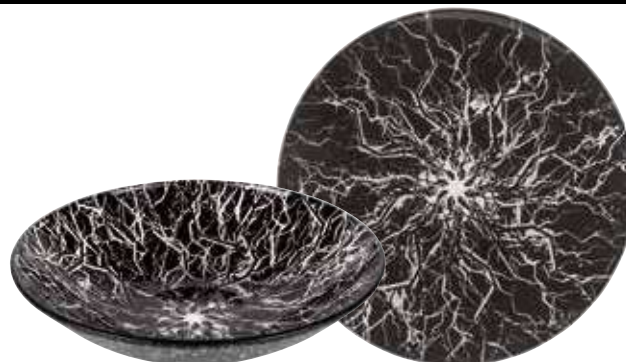





Verre trempé. Diamètre du bassin : 138 mm.  
Tempered glass. Well diameter: 138 mm.

Type	C cl	L mm	l mm	Ø mm	H mm	U.V.	Code	Prix HT
1 assiette à pâtes / pasta bowl	115			285	45	6	051710	
2 assiette à pizza / pizza plate				320	24	6	051711	
3 assiette à couscous / couscous plate	120			260	46	6	051713	
4 assiette à grillades / grill platter	300	260		30	6	6	051712	



3.

## PORCELAINE CULINAIRE BLANCHE

WHITE PORCELAIN OVEN TO TABLE COOKWARE



IN SITU Création.



### PLISSE'O

IN SITU Création. Porcelaine hôtelière.  
IN SITU Creation. Hotel porcelain.

Type	C cl	Ø mm	H mm	U.V.	Code	Prix HT
soupière / soup tureen	5	50	40	6	051340	
cornet à frite / chip cone	25	95	125	4	051385	



**SFOOD**  
PORCELAIN

### SALADIER/SALAD BOWL

Porcelaine. Tenue en température de -20°C à +300°C.  
Porcelain. Heat resistant from -20°C to 300°C.

Type	C cl	Ø mm	H mm	U.V.	Code	Prix HT
coupelle / bowl	10	90	40	6	051427	
coupelle / bowl	25	120	57	6	051426	
saladier individuel / individual salad bowl	70	165	67	4	051423	



**SFOOD**  
PORCELAIN

### RAVIER/HORS D'OEUVRE DISH

Porcelaine. Tenue en température de -20°C à +300°C.  
Porcelain. Heat resistant from -20°C to 300°C.

Type	C cl	L mm	l mm	H mm	U.V.	Code	Prix HT
ravier carré / square hors d'oeuvre dish	25	115	115	36	12	051526	
ravier rectangulaire / rectangular hors d'oeuvre dish	25	149	94	36	12	051528	



**SFOOD**  
PORCELAIN

### BOL/BOWL

Porcelaine. Tenue en température de -20°C à +300°C.  
Porcelain. Heat resistant from -20°C to 300°C.

Type	Ø mm	H mm	U.V.	Code	Prix HT
50 cl / 50 cl	147	80	6	052967	
45 cl à oreilles / 45 cl with lugs	161	67	6	052966	



**SFOOD**  
PORCELAIN

### PLAT À OEUFS/EGG BAKING DISHES

Porcelaine. Tenue en température de -20°C à +300°C.  
Porcelain. Heat resistant from -20°C to 300°C.

C cl	Ø mm	H mm	U.V.	Code	Prix HT
25	150	22	6	051429	
37	180	22	6	051431	



## PORCELAINE CULINAIRE BLANCHE

### WHITE PORCELAIN OVEN TO TABLE COOKWARE



**SFOOD**  
PORCELAIN

#### COMPOTIER/FRUIT CUP

Porcelaine. Tenue en température de -20°C à +300°C.  
Porcelain. Heat resistant from -20°C to 300°C.

C cl	Ø mm	H mm	U.V.	Code	Prix HT
17	110	35	12	051418	
24	130	41	12	051420	



**SFOOD**  
PORCELAIN

#### RAMEQUIN/RAMEKIN

Porcelaine. Tenue en température de -20°C à +300°C.  
Porcelain. Heat resistant from -20°C to 300°C.

C cl	Ø mm	H mm	U.V.	Code	Prix HT
7	68	35	6	051422	
13	85	40	6	051419	
17	95	43	6	051424	



**SFOOD**  
PORCELAIN

#### PLAT SABOT/OVAL BAKING DISH

Porcelaine. Tenue en température de -20°C à +300°C.  
Porcelain. Heat resistant from -20°C to 300°C.

L mm	l mm	H mm	U.V.	Code	Prix HT
195	120	40	4	051242	



**SFOOD**  
PORCELAIN

#### ASSIETTE À CRÈME BRÛLÉE/CRÈME BRULÉE DISH

Porcelaine. Tenue en température de -20°C à +300°C.  
Porcelain. Heat resistant from -20°C to +300°C.

C cl	Ø mm	H mm	U.V.	Code	Prix HT
17	140	25	6	051527	



**SFOOD**  
PORCELAIN

#### SOUPIÈRE/SOUP TUREEN

Porcelaine. Tenue en température de -20°C à +300°C.  
Porcelain. Heat resistant from -20°C to +300°C.

Type	C cl	Ø mm	H mm	U.V.	Code	Prix HT
/	5	61	39	6	051531	
soupière / soup tureen	45	124	80	6	051529	



**SFOOD**  
PORCELAIN

#### PLAT À LASAGNE/LASAGNE DISH

Porcelaine. Tenue en température de -20°C à +300°C.  
Porcelain. Heat resistant from -20°C to 300°C.

H mm	U.V.	Code	Prix HT
40	6	051238	

**SFOOD**  
PORCELAIN

#### PLAT À OREILLES/DISH WITH LUGS

Porcelaine. Tenue en température de -20°C à +300°C.  
Porcelain. Heat resistant from -20°C to 300°C.

L mm	l mm	H mm	U.V.	Code	Prix HT
230	135	50	4	051236	



## PORCELAINE CULINAIRE DE COULEUR

COLOURED PORCELAIN OVEN TO TABLE COOKWARE

BELLE CUISINE

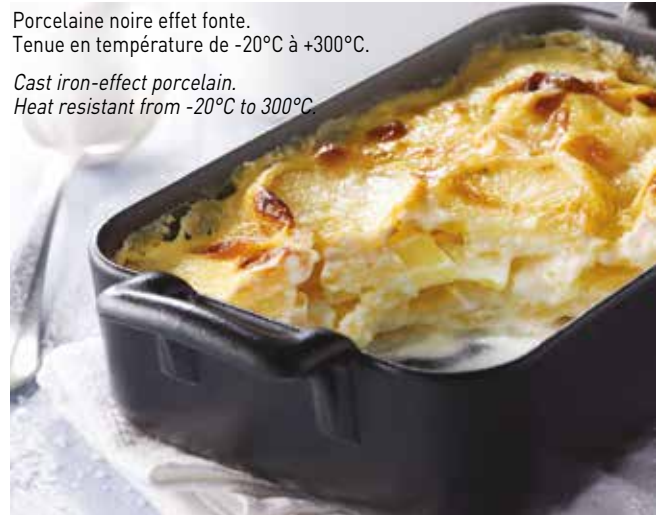

Porcelaine noire effet fonte.  
Tenue en température de -20°C à +300°C.

Cast iron-effect porcelain.  
Heat resistant from -20°C to 300°C.



REVOL  
COCOTTE AVEC COUVERCLE/CASSEROLE DISH WITH LID

C cl	Ø mm	H mm	U.V.	Code	Prix HT
20	100	70	4	052900	



REVOL  
PLAT RECTANGULAIRE/RECTANGULAR DISH

C cl	L mm	l mm	H mm	U.V.	Code	Prix HT
45	160	110	45	4	406356	
70	190	115	55	4	990761	



REVOL  
CRÈME BRÛLÉE/CRÈME BRÛLÉE

C cl	L mm	l mm	H mm	U.V.	Code	Prix HT
25	145	130	30	6	052903	



REVOL  
PLAT CARRÉ/SQUARE PLATTER

L mm	l mm	H mm	U.V.	Code	Prix HT
130	130	41	4	052910	



REVOL  
RAVIER ROND/ROUND HORS D'OEUVRE DISH

C cl	Ø mm	H mm	U.V.	Code	Prix HT
15	94	43	6	052905	



REVOL  
PLAT OVALE/OVAL DISH

C cl	L mm	l mm	H mm	U.V.	Code	Prix HT
40	180	120	45	4	052907	



## PORCELAINE CULINAIRE DE COULEUR

COLOURED PORCELAIN OVEN TO TABLE COOKWARE



### RÉVOLUTION

Porcelaine noire teintée dans la masse. Passe au four à 300°C. Couverture vendu séparément.  
Bulk-dyed black porcelain. Bake in an oven at 300°C. Lid sold separately.

Type	C cl	Ø mm	H mm	U.V.	Code	Prix HT
cocotte / casserole dish	50	132	66	4	052946	
cocotte / casserole dish	80	160	72	1	052950	
couvercle / lid	132	25	1	052947		
couvercle / lid	160	27	1	052951		

### COCOTTE INOX

Acier inoxydable. Passe au four jusqu'à +300°C. Vendue avec couvercle.  
Stainless steel. Bake in an oven up to 300°C. Sold with lid.

C cl	Ø mm	H mm	U.V.	Code	Prix HT
55	110	60	6	051144	



Terre cuite résistante. Email. Passe au four à 220°C. Ne pas faire subir de choc thermique. Ne pas utiliser sur une flamme.  
Durable terracotta. Enamel. Bake in an oven at 220°C. Avoid temperature changes. Do not use over a flame.

Type	C cl	Ø mm	H mm	U.V.	Code	Prix HT
cassolette / individual oven dish	5	60	24	12	052281	
cassolette / individual oven dish	7	84	30	12	052283	
cassolette / individual oven dish	19	115	35	8	052285	



Type	C cl	Ø mm	H mm	U.V.	Code	Prix HT
coupelle / bowl	30	120	60	6	052299	



## VAISSELLE CULINAIRE EN TERRE CUITE

### TERRACOTTA OVEN TO TABLE COOKWARE



#### TERROIR PLAT À CASSOULET

Grès. Tenue en température à 220°C. Ne pas faire subir de choc thermique.  
Stoneware. Heat resistant up to 220°C. Avoid temperature changes.

C cl	Ø mm	H mm	U.V.	Code	Prix HT
50	150	50	6	051895	
100	176	60	6	051897	



#### TERROIR PLAT SABOT

Grès. Tenue en température à 220°C. Ne pas faire subir de choc thermique.  
Stoneware. Heat resistant up to 220°C. Avoid temperature changes.

C cl	L mm	I mm	H mm	U.V.	Code	Prix HT
38	180	125	36	6	051881	
60	215	150	38	4	051882	
150	290	200	52	2	051883	



#### RAMEQUIN À CÔTE / RIBBED RAMEKIN

Grès. Ne pas faire subir de choc thermique.  
Stoneware. Avoid temperature changes.

C cl	Ø mm	H mm	U.V.	Code	Prix HT
17	90	47	8	052272	



#### CASSOLETTE / INDIVIDUAL OVEN DISH

Terre cuite résistante. Email transparent. Passe au four à 220°C. Ne pas faire subir de choc thermique. Ne pas utiliser sur une flamme.  
Durable terracotta. Clear enamel. Bake in an oven at 220°C. Avoid temperature changes. Do not use over a flame.

C cl	Ø mm	H mm	U.V.	Code	Prix HT
70	158	54	24	059925	



#### CASSOLETTE / INDIVIDUAL OVEN DISH

Terre cuite résistante. Email transparent. Passe au four à 220°C. Ne pas faire subir de choc thermique. Ne pas utiliser sur une flamme.  
Durable terracotta. Clear enamel. Bake in an oven at 220°C. Avoid temperature changes. Do not use over a flame.

C cl	Ø mm	H mm	U.V.	Code	Prix HT
5	60	24	12	052288	
7	84	30	12	052276	
19	120	35	8	052278	
27	140	35	8	052280	
33	160	35	8	052282	



#### PLAT EN TERRE / EARTHENWARE DISH

Terre cuite résistante. Email transparent. Passe au four à 220°C. Ne pas faire subir de choc thermique. Ne pas utiliser sur une flamme.  
Durable terracotta. Clear enamel. Bake in an oven at 220°C. Avoid temperature changes. Do not use over a flame.

C cl	Ø mm	H mm	U.V.	Code	Prix HT
57	170	55	12	052284	

## PLATS SABOTS ET À LASAGNES

OVAL BAKING DISHES AND LASAGNE DISHES



### PLAT SABOT

Porcelaine hôtelière. Ne pas faire subir de choc thermique important.  
Hotel porcelain. Avoid extreme temperature changes.

C cl	L mm	l mm	H mm	U.V.	Code	Prix HT
35	190	115	40	4	051260	
50	215	150	36	6	051590	



### BELLE CUISINE PLAT RECTANGULAIRE

Porcelaine hôtelière.  
Hotel porcelain.

C cl	L mm	l mm	H mm	U.V.	Code	Prix HT
70	190	125	50	2	051486	



### FRENCH CLASSIC PLAT À LASAGNE

Porcelaine hôtelière.  
Hotel porcelain.

Type	C cl	L mm	l mm	H mm	U.V.	Code	Prix HT
blanc / white	45	190	130	40	6	051223	
noir / black	45	190	130	40	6	051224	



### PLAT À LASAGNE/LASAGNE DISH

Céramique.  
Ceramic.

C cl	L mm	l mm	H mm	U.V.	Code	Prix HT
500	435	285	75	2	991700	



## PLATS À GRATIN ET ASSIETTES À CRÈME BRULÉE

GRATIN DISHES AND CRÈME BRÛLÉE PLATES



### PLAT À GRATIN/GRATIN DISH

Porcelaine hôtelière. Ne pas faire subir de choc thermique important.  
Hotel porcelain. Avoid extreme temperature changes.

C cl	Ø mm	H mm	U.V.	Code	Prix HT
18	72	30	6	420207	
50	58	50	6	420208	



### PLAT CARRÉ

Porcelaine hôtelière. Ne pas faire subir de choc thermique important.  
Hotel porcelain. Avoid extreme temperature changes.

C cl	L mm	l mm	H mm	U.V.	Code	Prix HT
15	110	110	25	6	467788	
40	120	120	45	6	420129	
45	140	140	40	6	467787	



### CASSOLETTE/INDIVIDUAL OVEN DISH

Terre cuite résistante. Email noir satiné. Passe au four à 220°C. Ne pas faire subir de choc thermique. Ne pas utiliser sur une flamme.  
Durable terracotta. Black satin enamel. Bake in an oven at 220°C. Avoid temperature changes. Do not use over a flame.

C cl	Ø mm	H mm	U.V.	Code	Prix HT
5	60	24	12	052275	
7	80	30	12	052277	
19	120	35	8	052286	



### COUPELLE À CRÈME BRÛLÉE/CRÈME BRÛLÉE DISH

Porcelaine hôtelière.  
Hotel porcelain.

C cl	Ø mm	H mm	U.V.	Code	Prix HT
11	140	10	6	051450	



### ASSIETTE À CRÈME BRÛLÉE/CRÈME BRULÉE DISH

Porcelaine. Tenue en température de -20 °C à +300 °C.  
Porcelain. Heat resistant from -20 °C to +300 °C.

C cl	Ø mm	H mm	U.V.	Code	Prix HT
17	140	25	6	051527	



### ALEXANDRIE

Porcelaine hôtelière.  
Hotel porcelain.

C cl	Ø mm	H mm	U.V.	Code	Prix HT
24	140	35	6	051453	

# RAMEQUINS

## RAMEKINS



### RAMEQUIN / RAMEKIN

Matériau composite. Lot de 12.  
Composite material. Pack of 12.

Type	C cl	Ø mm	H mm	U.V.	Code	Prix HT
blanc / white	3	53	25	1	051451	
blanc / white	6	65	31	1	051461	



### PENTOLINO

Petit contenant en verre trempé. Résistant à la chaleur mais ne passe pas au four.  
Small tempered glass container. Heat resistant but do not use in an oven.

C cl	Ø mm	H mm	U.V.	Code	Prix HT
30	142	58	12	052942	
50	167	68	12	052945	



### RAMEQUIN / RAMEKIN

Matériau composite finition brillante. Lot de 12.  
Glossy finish composite material. Pack of 12.

Type	C cl	Ø mm	H mm	U.V.	Code	Prix HT
transparent / clear	6	65	31	1	051472	



### RAMEQUIN / RAMEKIN

Porcelaine. Ne pas faire subir de choc thermique important.  
Porcelain. Avoid extreme temperature changes.

C cl	Ø mm	H mm	U.V.	Code	Prix HT
8	70	40	12	052312	
13	80	45	12	052311	
17	90	45	8	052310	
20	100	50	8	052309	



### RAMEQUIN / RAMEKIN

Matériau composite. Lot de 12.  
Composite material. Pack of 12.

C cl	Ø mm	H mm	U.V.	Code	Prix HT
4	60	40	1	051466	
7,5	80	40	1	051467	



### FRENCH CLASSIC

Porcelaine hôtelière.  
Hotel porcelain.

C cl	Ø mm	H mm	U.V.	Code	Prix HT
11	80	39	12	051432	
25	105	50	4	051435	



### RAMEQUIN / RAMEKIN

Verre trempé.  
Tempered glass.

C cl	Ø mm	H mm	U.V.	Code	Prix HT
13	85	40	96	553200	
22	100	48	48	553205	



### LONDRES

Porcelaine hôtelière.  
Hotel porcelain.

C cl	Ø mm	H mm	U.V.	Code	Prix HT
13	95	45	6	051443	





Porcelaine.  
Diamètre identique sur toute la gamme, parfaitement empilable.

Porcelain.  
Identical diameter for the entire range, perfectly stackable.



C cl	Ø mm	H mm	U.V.	Code	Prix HT
20	130	30	6	050076	
30	130	50	6	050077	
50	130	75	6	050079	



## RAVIERS

### HORS D'OEUVRE DISHES



#### RAVIER/HORS D'OEUVRE DISH

Porcelaine noire effet fonte.  
Cast iron-effect porcelain.

Type	L mm	l mm	H mm	U.V.	Code	Prix HT
carré / square	113	113	36	4	052869	
rectangulaire / rectangular	149	94	36	4	052870	



#### TERRINE/TERRINE DISH

Grès. Tenue en température jusqu'à +250°C. Ne pas faire subir de choc thermique.  
Stoneware. Heat resistant up to 250°C. Avoid temperature changes.

C cl	L mm	l mm	H mm	U.V.	Code	Prix HT
200	310	125	90	4	551910	



#### RAVIER/HORS D'OEUVRE DISH

Porcelaine hôtelière. Ne pas faire subir de choc thermique important.  
Hotel porcelain. Avoid extreme temperature changes.

Type	C cl	L mm	l mm	H mm	U.V.	Code	Prix HT
carré / square	20	113	113	36	10	051460	
rectangulaire / rectangular	25	148	94	36	10	051465	



#### TERRINE AVEC COUVERCLE/TERRINE DISH WITH LID

Porcelaine. Couvercle utilisable en plateau de présentation.  
Porcelain. Lid usable as a presentation tray.

C cl	L mm	l mm	H mm	U.V.	Code	Prix HT
60	197	100	66	1	970149	
100	242	114	70	1	970104	



#### TERRINE À GALANTINE/GALANTINE TERRINE DISH

Porcelaine hôtelière. Tenue en température jusqu'à +250°C.  
Hotel porcelain. Heat resistant up to 250°C.

C cl	L mm	l mm	H mm	U.V.	Code	Prix HT
110	265	100	90	2	051470	



## COUVERTS, AGITATEUR INOX DURABLES ET NOMADES

DURABLE AND NOMADIC STAINLESS STEEL CUTLERY AND STIRRER



### ATOLL

Inox 18.00, épaisseur 0,5 mm. Couvert résistant et très léger donc optimal pour le transport. Alternative aux couverts jetables. Couteau microdenté pour une bonne découpe. Parfait pour accompagner les boîtes repas durables en verre. Idéal pour tous les types de repas consommés au bureau, sur le pouce etc.. 100% recyclable.

*Stainless steel 18.00, thickness 0.5 mm. Piece of cutlery durable and very lightweight, therefore ideal for transport. Alternative to disposable cutlery. Micro-serrated knife for clean cutting. Perfect to accompany durable glass food containers. Ideal for all types of meals eaten in the office, on the go, etc.. 100% recyclable.*

Type	L mm	l mm	H mm	Poids g	U.V.	Code	Prix HT
couteau / knife	165	20	2	12	12	032778	
fourchette / fork	165	19	17	10	12	032777	
cuillère à café / coffee spoon	130	22	15	8	12	032776	



### ATOLL SET COUVERTS

Composition: fourchette + couteau + cuillère à café + serviette papier 3 plis. Couverts déjà lavés et stérilisés et prêts à l'emploi. Inox 18.00, épaisseur 0,5 mm. Couvert résistant et très léger donc optimal pour le transport. Alternative aux couverts jetables. Couteau microdenté pour une bonne découpe. Parfait pour accompagner les boîtes repas durables en verre. Idéal pour tous les types de repas consommés au bureau, sur le pouce etc.. 100% recyclable.

*Composition: fork + knife + coffee spoon + 3-ply paper napkin. Cutlery already washed, sterilised, and ready to use. Stainless steel 18.00, thickness 0.5 mm. Piece of cutlery durable and very lightweight, therefore ideal for transport. Alternative to disposable cutlery. Micro-serrated knife for clean cutting. Perfect to accompany durable glass food containers. Ideal for all types of meals eaten in the office, on the go, etc.. 100% recyclable.*

Type	L mm	l mm	H mm	Poids g	U.V.	Code	Prix HT
sachet 4/1 / pack 4/1	210	62	15	30	50	032770	



NEW

### AGITATEUR ECO / ECO STIRRER

Acier inoxydable 18.00. Pour les boissons chaudes et froides. Bonne rigidité. Alternative à l'agitateur à usage unique. *Stainless steel 18.00. For hot and cold beverages. Good rigidity. Alternative to disposable stirrers.*

L mm	l mm	Poids g	U.V.	Code	Prix HT
130	7	3	504	060673	



LEBRUN  
Couverts & Châssis

### MINI CUILLÈRE 3 EN 1 ÉCO / MINI ECO 3-IN-1 SPOON

Acier inoxydable 18.00. Bonne rigidité. Alternative aux mini couverts à usage unique. Cette mini cuillère amuse bouche accompagnera tous les apéritifs dinatoires et les snackings. 3 en 1 : cuillère, fourchette et couteau.

*Stainless steel 18.00. Good rigidity. Alternative to disposable mini cutlery. This mini appetiser spoon is suitable for all kinds of aperitifs and snacks. 3-in-1: spoon, fork, and knife.*

L mm	l mm	Poids g	U.V.	Code	Prix HT
100	20	5	5	060675	



LEBRUN  
Couverts & Châssis

### MINI CUILLÈRE À GLACE ÉCO / MINI ECO ICE CREAM SPOON

Acier inoxydable 18.00. Bonne rigidité. Alternative aux cuillères à glace usage unique. *Stainless steel 18.00. Good rigidity. Alternative to disposable ice cream spoons.*

L mm	l mm	Poids g	U.V.	Code	Prix HT
100	20	5	5	060676	



LEBRUN  
Couverts & Châssis

### MINI CUILLÈRE MISE EN BOUCHE ÉCO / MINI ECO APPETISER SPOON

Acier inoxydable 18.00. Bonne rigidité. Alternative aux mini couverts à usage unique. Cette mini cuillère amuse bouche accompagnera toutes les verrines, amuse bouches et snackings, et cela, de manière durable et 100% recyclable. *Stainless steel 18.00. Good rigidity. Alternative to disposable mini cutlery. This mini appetiser spoon will accompany all verrines, appetisers and snacks, and this, in a sustainable and 100% recyclable way.*

L mm	l mm	Poids g	U.V.	Code	Prix HT
100	20	5	5	060677	



LEBRUN  
Couverts & Châssis

### PIQUE FRITES ÉCO DURABLE / SUSTAINABLE ECO CHIP FORK

Acier inoxydable 18.00. Bonne rigidité. Alternative au pique frites à usage unique. *Stainless steel 18.00. Good rigidity. Alternative to disposable chip forks.*

L mm	l mm	Poids g	U.V.	Code	Prix HT
100	20	5	5	060678	



LEBRUN  
Couverts & Châssis

### MINI PIQUES BROCHETTES ÉCO / MINI ECO SKEWERS

Acier inoxydable 18.00. Bonne rigidité. Alternative aux piques brochettes à usage unique. Ces mini piques brochettes accompagneront vos apéritifs dinatoires les plus créatifs, et cela, de manière durable. *Stainless steel 18.00. Good rigidity. Alternative to disposable skewers. These mini skewers will accompany the most creative aperitifs in a sustainable way.*

L mm	l mm	Poids g	U.V.	Code	Prix HT
100	20	5	5	060679	

## BOÎTES REPAS HERMÉTIQUES EN VERRE

HERMETIC GLASS FOOD CONTAINERS



### SO URBAN

Hermétique. Poids allégé de plus de 30% qu'un article de même capacité trempé. Résistant aux variations et chocs liés au transport et à l'empilabilité. Verre trempé. Passe au micro ondes couvercle ouvert. Bols empilables sans couvercle et fonds parfaitement empilables sur les couvercles. Livrée avec son couvercle translucide monté.

*Airtight. 30% lighter than a hardened item of the same capacity. Resistant to variations and shocks related to transport and stackability. Tempered glass. Can be used for microwaving with the lid open. Stackable bowls without lid and bottoms fully stackable on lids. Comes with its clear lid mounted.*

Type	C cl	Ø mm	H mm	Poids g	U.V.	Code	Prix HT
rond / round	25	110	42	150	24	032763	
rond / round	37	110	64	200	24	991838	
rond / round	58	140	56	250	24	991839	
rond / round	80	140	82	315	24	991840	



### FOODBOX

Hermétique. Verre trempé. Passe au micro ondes couvercle ouvert. Couvercle en Polypropylène. Clips sur le couvercle pour une ouverture facile. Livrée avec son couvercle transparent monté.

Type	C cl	L mm	l mm	H mm	Poids g	U.V.	Code	Prix HT
rectangulaire / rectangular	38	146	110	52	286	12	032757	
rectangulaire / rectangular	82	186	138	60	530	12	032758	
rectangulaire / rectangular	122	121	157	64	670	12	032759	



### FRIGOVERRE EVOLUTION

Verre trempé. Couvercle hermétique à 4 ailettes et joint amovible intégré. Adapté à l'utilisation au congélateur. Supporte le passage au micro-ondes (couvercle ouvert). Passe au four traditionnel sans couvercle.

*Tempered glass. 4-wing airtight lid and integrated removable seal. Suitable for freezing. Can be put in the microwave (lid open). Can be used in a conventional oven without lid.*

Type	C cl	L mm	l mm	Ø mm	H mm	U.V.	Code	Prix HT
ronde / round	51			140	65	12	991833	
ronde / round	91			220	74	6	991834	
rectangulaire / rectangular	105	180	140		81	8	991835	
carrée / square	142,6	180	180		81	4	991836	



## COUVERTS, AGITATEUR INOX DURABLES ET NOMADES

DURABLE AND NOMADIC STAINLESS STEEL CUTLERY AND STIRRER



### FRESHBOX

Verre trempé. Adapté à l'utilisation au congélateur. Pour une durée de vie prolongée de vos couvercles, nous vous recommandons d'utiliser des cycles de lavage ne dépassant pas les 55°C et de les retirer avant le passage au micro-ondes. Ne pas utiliser au four.  
Tempered glass. Suitable for freezing. To extend the life of your lids, we recommend using wash cycles no higher than 55°C and removing lids before heating containers in the microwave. Do not use in an oven.

Type	C cl	L mm	l mm	Ø mm	H mm	U.V.	Code	Prix HT
carrée / square	30	110	110	47	12	991824		
carrée / square	61	140	140	58	6	991825		
carrée / square	115	170	170	68	6	032760		
rectangulaire / rectangular	37	150	97	41	12	991826		
ronde / round	50			140	57	12	032761	
ronde / round	97			170	71	6	032762	



NEW

### ONCTUOSE

Verre trempé. Avec un couvercle plastique blanc. Étanche à l'air : pour protéger les plats. Empilable couvercle sur couvercle.  
Tempered glass. With white plastic lid. Airtight: to protect the food. Stackable lid on lid.

Ø mm	H mm	Poids g	U.V.	Code	Prix HT
85	60	154	24	202077	



Acier émaillé. | Enamelled steel.

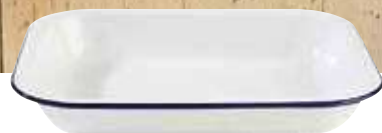

	Type	C cl	L mm	l mm	Ø mm	H mm	Poids g	U.V.	Code	Prix HT
1	assiette plate / rimless plate				255			6	051003	
2	assiette creuse / soup plate				200			6	051002	
3	bol / bowl	50			158	40		6	051005	
4	pot / jar	26			57	90		6	051009	
5	ravier / hors d'oeuvre dish	40	195	145		40		6	051007	
6	plat creux / deep oven dish	190	280	230		45	524	6	408015	





---

VAISSELLE/accessoires pour la table  
DISHWARE/table accessories

---

## PLANCHES À PARTAGER ET ARDOISES

### SHARING PLATTERS AND SLATES



#### GALET

Acacia. Contours arrondis. Légèrement creusé à l'intérieur, ce plateau est idéal pour le service des burgers, des viandes ou comme planche à partager. Laver à l'eau savonneuse. Sécher à la verticale. Entretien à l'huile végétale. Agréé au contact alimentaire.

Acacia. Rounded contours. Slightly hollowed out on the inside, this tray is ideal for serving burgers, meat, or to use as a sharing board. Wash with soapy water. Dry vertically. Maintain with vegetable oil. Food contact approved.

L mm	l mm	H mm	Poids g	U.V.	Code	Prix HT
300	295	18	508	1	072195	



#### GOUTTE

En acacia. Contours arrondis. Légèrement creusé à l'intérieur, ce plateau est idéal pour le service du café et du thé. Adapté à la présentation de tapas ou d'un dessert individuel. Laver à l'eau savonneuse. Sécher à la verticale. Entretien à l'huile végétale. Agréé au contact alimentaire.

Acacia. Rounded contours. Slightly hollowed out on the inside, this tray is ideal for serving tea and coffee. Suitable for the presentation of tapas or individual desserts. Wash with soapy water. Dry vertically. Maintain with vegetable oil. Food contact approved.

L mm	l mm	H mm	Poids g	U.V.	Code	Prix HT
200	160	15	0	1	072160	
300	240	18	422	1	072190	



#### BILLOT

Charme bois debout. Sécher à la verticale. Entretien à l'huile végétale. Agréé contact alimentaire.

Charme wood standing. Dry vertically. Maintain with vegetable oil. Food contact approved.

Ø mm	H mm	U.V.	Code	Prix HT
320	40	1	063015	



## PLANCHES À PARTAGER ET ARDOISES

### SHARING PLATTERS AND SLATES

Acacia. Solide et légère. Sécher à la verticale. Entretien à l'huile végétale. Agréé contact alimentaire.

Acacia. Strong and lightweight. Dry vertically. Maintain with vegetable oil. Food contact approved.



Le bois est une matière noble. Pour une meilleure durée de vie, ne pas laver au lave-vaisselle. Laver à la main et sécher à la verticale. Passer de l'huile végétale pour l'entretien.

Wood is a top-quality material. For a longer service life, do not wash in dishwasher. Wash by hand and dry standing up. Wipe with vegetable oil to maintain condition.



### MÉGA PLANCHE

L mm	l mm	H mm	U.V.	Code	Prix HT
500	150	15	1	072164	
670	130	20	1	072177	



### RUSTIC BLACK

L mm	l mm	H mm	U.V.	Code	Prix HT
670	130	20	1	991781	



### PINTCH'O RECTANGULAIRE

L mm	l mm	H mm	U.V.	Code	Prix HT
350	240	20	1	072162	



### PINTCH'O RONDE

Ø mm	H mm	U.V.	Code	Prix HT
220	25	1	072167	
270	25	1	072166	

## PLANCHES À PARTAGER ET ARDOISES

SHARING PLATTERS AND SLATES



### PLANCHE À STEAK/STEAK BOARD

Acacia. Sécher à la verticale. Entretien à l'huile végétale. Agréé contact alimentaire. Vendue sans ramequin.

Acacia. Dry vertically. Maintain with vegetable oil. Food contact approved. Sold without ramekin.

L mm	l mm	H mm	U.V.	Code	Prix HT
340	220	15	1	072179	



### PLANCHE À SERVIR/SERVING BOARD

Acacia. Poignée cuivre. Sécher à la verticale. Entretien à l'huile végétale. Agréé contact alimentaire.

Acacia. Copper handle. Dry vertically. Maintain with vegetable oil. Food contact approved.

L mm	l mm	H mm	U.V.	Code	Prix HT
600	120	20	1	072185	



### TUSCANY

Acacia. Sécher à la verticale. Entretien à l'huile végétale. Agréé contact alimentaire.

Acacia. Dry vertically. Maintain with vegetable oil. Food contact approved.

Type	L mm	l mm	H mm	U.V.	Code	Prix HT
sans poignée / without handle	420	280	30	1	072187	

Type	L mm	l mm	H mm	U.V.	Code	Prix HT
avec poignée / with handle	420	230	20	1	405178	



## PLANCHES À PARTAGER ET ARDOISES

### SHARING PLATTERS AND SLATES



Le bois est une matière noble. Pour une meilleure durée de vie, ne pas laver au lave-vaisselle. Laver à la main et sécher à la verticale. Passer de l'huile végétale pour l'entretien.

Wood is a top-quality material. For a longer service life, do not wash in dishwasher. Wash by hand and dry standing up. Wipe with vegetable oil to maintain condition.



#### PLANCHE À SERVIR/SERVING BOARD

Acacia. Sécher à la verticale. Entretien à l'huile végétale. Agréé contact alimentaire. Acacia. Dry vertically. Maintain with vegetable oil. Food contact approved.

Type	L mm	l mm	H mm	U.V.	Code	Prix HT
1 ronde / round	400	330	18	1	072205	
2 rectangulaire / rectangular	290	220	18	1	072204	
3 rectangulaire / rectangular	450	185	18	1	072207	
4 rectangulaire / rectangular	580	200	18	1	072206	



#### MINI-PLANCHE/MINI-BOARD

Acacia. Sécher à la verticale. Entretien à l'huile végétale. Agréé contact alimentaire. Acacia. Dry vertically. Maintain with vegetable oil. Food contact approved.

Type	L mm	l mm	Ø mm	H mm	U.V.	Code	Prix HT
ronde / round			140	15	12	072175	
rectangulaire / rectangular	190	100		15	12	072171	
rectangulaire / rectangular	250	80		15	12	072173	



#### BAROQUE PLATEAU

Acacia. Sécher à la verticale. Entretien à l'huile végétale. Agréé contact alimentaire. Acacia. Dry vertically. Maintain with vegetable oil. Food contact approved.

L mm	l mm	H mm	U.V.	Code	Prix HT
426	170	65	1	072189	



#### PLANCHE À ENTRECÔTE/STEAK BOARD

Bambou 100% écologique. Sécher à la verticale. Entretien à l'huile végétale. Agréé contact alimentaire.

Bamboo 100% ecological. Dry vertically. Maintain with vegetable oil. Food contact approved.

L mm	l mm	H mm	U.V.	Code	Prix HT
300	200	20	1	072184	
360	300	20	1	072186	
460	300	20	1	072188	



#### PLANCHE À BURGER/BURGER BOARD

Hêtre. Sécher à la verticale. Entretien à l'huile végétale. Agréé contact alimentaire. Beechwood. Dry vertically. Maintain with vegetable oil. Food contact approved.

L mm	l mm	H mm	U.V.	Code	Prix HT
250	150	20	1	072157	

## PLANCHES À PARTAGER ET ARDOISES

### SHARING PLATTERS AND SLATES



#### PLANCHE/BOARD

Bambou massif écologique. Lames collées correspondant aux 2 méthodes de séchage. N'abîme pas les lames de couteaux. Ne rétrécit pas, ne se dilate pas. Peut être enduit d'une huile minérale pour nourrir la surface et se patine à l'usage. Certifié produit alimentaire. *Ecological solid bamboo. Glued slides corresponding to the 2 drying methods. Does not damage knife blades. Does not shrink, does not expand. Can be coated with mineral oil to nourish the surface and will acquire a patina with use. Food product certified.*

L mm	l mm	U.V.	Code	Prix HT
200	150	6	072510	



#### PLANCHE/BOARD

Présentation de viandes à partager. Hêtre. Planche réversible avec ou sans rigole à jus. Sécher à la verticale. Entretien à l'huile végétale. Agréé contact alimentaire. *Presentation of meat to share. Beechwood. Reversible board with or without juice collecting grooves. Dry vertically. Maintain with vegetable oil. Food contact approved.*

Type	L mm	l mm	H mm	U.V.	Code	Prix HT
planche / board	393	287	20	1	072155	



#### PLANCHETTE/BREAD BOARD

Hêtre. Sécher à la verticale. Entretien à l'huile végétale. Agréé contact alimentaire. *Beechwood. Dry vertically. Maintain with vegetable oil. Food contact approved.*

L mm	l mm	H mm	U.V.	Code	Prix HT
280	120	11	1	072515	



#### PLANCHA APÉRO/NIBBLES BOARD

Hêtre. Dimensions empreintes : diamètre 52/72mm + 130x155 mm, hauteur : environ 5mm. Sécher à la verticale. Entretien à l'huile végétale. Agréé contact alimentaire. *Beechwood. Cavity dimensions: diameter 52/72 mm + 130x155 mm, height: approx. 5 mm. Dry vertically. Maintain with vegetable oil. Food contact approved.*

L mm	l mm	U.V.	Code	Prix HT
250	150	4	052560	



#### PLANCHE BAMBOU

Bambou. Belle finition avec un anneau en métal et une ficelle en cuir qui sublime le manche de cette grande planche à tapas. Sécher à la verticale. Parfait pour servir les tapas pour des tables de 4 à 6 personnes.

*Bamboo. Beautiful finish with a metal ring and a leather string that enhances the handle of this large tapas board. Dry vertically. Perfect for serving tapas for tables of 4 to 6 people.*

L mm	l mm	H mm	Poids g	U.V.	Code	Prix HT
750	140	19	1050	1	072209	



#### PLATEAU/TRAY

Acacia. Sécher à la verticale. Entretien à l'huile végétale. Agréé contact alimentaire. *Acacia. Dry vertically. Maintain with vegetable oil. Food contact approved.*

L mm	l mm	U.V.	Code	Prix HT
250	120	6	072174	



## PLANCHES À PARTAGER ET ARDOISES

### SHARING PLATTERS AND SLATES



#### CAGETTE ACACIA/ACACIA CRATE

Acacia. Sécher à la verticale. Entretien à l'huile végétale. Agréé contact alimentaire.  
Acacia. Dry vertically. Maintain with vegetable oil. Food contact approved.

L mm	l mm	H mm	U.V.	Code	Prix HT
300	208	69	1	072178	



#### PALETTE GOURMANDE/GOURMET PALLET

Hêtre. Sécher à la verticale. Entretien à l'huile végétale. Agréé contact alimentaire.  
Beechwood. Dry vertically. Maintain with vegetable oil. Food contact approved.

L mm	l mm	H mm	U.V.	Code	Prix HT
300	200	30	1	072168	



#### ARDOISE/SLATE

Ardoise naturelle. 4 patins. Entretien à l'huile végétale.  
Natural slate. 4 pads. Maintain with vegetable oil.

L mm	l mm	U.V.	Code	Prix HT
200	150	4	062202	
200	200	4	062200	
300	200	4	062203	
300	300	4	062201	



## MINI-ACCESSOIRES DE TABLE EN INOX

### MINI-STAINLESS STEEL TABLE ACCESSORIES



#### PLAT ROND/ROUND DISH

Acier inoxydable. Poignées soudées.  
Stainless steel. Welded handles.

C cl	L mm	l mm	Ø mm	H mm	U.V.	Code	Prix HT
65	165	55	155	55	6	061747	



#### MINI-CASSEROLE/MINI-SAUCEPAN

Acier inoxydable.  
Stainless steel.

C cl	Ø mm	H mm	U.V.	Code	Prix HT
5	50	30	12	051145	
14	70	45	12	051146	



#### MINI-POËLE/MINI-FRYING PAN

Acier inoxydable. Manche soudé.  
Stainless steel. Welded handle.

Ø mm	H mm	U.V.	Code	Prix HT
100	30	12	051139	



#### PLAT RECTANGULAIRE/RECTANGULAR DISH

Acier inoxydable. Poignées soudées.  
Stainless steel. Welded handles.

L mm	l mm	H mm	U.V.	Code	Prix HT
145	95	45	6	051133	



#### RAMEQUIN À SAUCE / SAUCE RAMEKIN

Acier inoxydable. Bords roulés.  
Stainless steel. Rolled rims.

C cl	Ø mm	H mm	U.V.	Code	Prix HT
4,5	59	43	12	050046	
7,5	59	25	12	050048	



#### SEAU / BUCKET

Acier inoxydable.  
Stainless steel.

C cl	Ø mm	H mm	U.V.	Code	Prix HT
13	70	70	12	573786	
26	85	90	12	573787	
75	125	125	12	573788	



#### MINI-POT / MINI-POT

Acier inoxydable. Poignées soudées.  
Stainless steel. Welded handles.

C cl	Ø mm	H mm	U.V.	Code	Prix HT
7	45	50	12	051141	



## COUPELLES ET BOLS

### BOWLS



### INK COUPELLES

Porcelaine. Le décor est réalisé à la main et varie d'un produit à l'autre.  
 Porcelain. Decorations are made by hand and can vary from one product to another.

Type	C cl	Ø mm	H mm	U.V.	Code	Prix HT
vert / green	35	125	50	6	050571	
rouge / red	35	125	50	6	050577	
bleu / blue	35	125	50	6	050579	
gris / grey	35	125	50	6	050580	



### INK LEAF

Porcelaine. Le décor est réalisé à la main et varie d'un produit à l'autre.  
 Porcelain. Decorations are made by hand and can vary from one product to another.

Type	C cl	L mm	l mm	H mm	U.V.	Code	Prix HT
vert / green	15	130	105	45	3	050594	
rouge / red	15	130	105	45	3	050595	
bleu / blue	15	130	105	45	3	050597	
gris / grey	15	130	105	45	3	050598	



### NEBULEUSE

Porcelaine. Email réactif. Le décor peut varier d'un produit à l'autre.  
 Porcelain. Reactive enamel. Decoration can vary from one product to another.

Type	C cl	Ø mm	H mm	U.V.	Code	Prix HT
rond / round	35	120	50	2	052230	
conique / conical	20	100	62	3	052229	



### OORT

Porcelaine. Email réactif. Le décor peut varier d'un produit à l'autre.  
 Porcelain. Reactive enamel. Decoration can vary from one product to another.

Type	C cl	L mm	l mm	Ø mm	H mm	U.V.	Code	Prix HT
conique / conical	45	120		120	80	6	052231	
rectangulaire / rectangular	20	140	100		35	6	052232	

## COUPELLES ET BOLS

### BOWLS



IN SITU

### SHAN

Porcelaine. Email réactif. Le décor peut varier d'un produit à l'autre.  
 Porcelain. Reactive enamel. Decoration can vary from one product to another.

Type	C cl	L mm	l mm	Ø mm	H mm	U.V.	Code	Prix HT
rond / round	35	120		120	50	2	052228	
conique / conical	25	107		107	67	2	052227	
rectangulaire / rectangular	20	140	100		35	6	052226	



### KALDERA

Porcelaine. Ne pas faire subir de choc thermique important.  
 Porcelain. Avoid extreme temperature changes.

Type	C cl	Ø mm	H mm	Poids g	U.V.	Code	Prix HT
coupelle / bowl	30	140	45	200	12	052203	



### BANKIZ

Porcelaine. Ne pas faire subir de choc thermique important.  
 Porcelain. Avoid extreme temperature changes.

Type	C cl	Ø mm	H mm	Poids g	U.V.	Code	Prix HT
coupelle / bowl	30	140	45	200	12	052199	



### KRATER

Porcelaine. Ne pas faire subir de choc thermique important.  
 Porcelain. Avoid extreme temperature changes.

Type	C cl	Ø mm	H mm	Poids g	U.V.	Code	Prix HT
coupelle / bowl	30	140	45	200	12	052201	



IN SITU

### LUNA

Porcelaine. L'émail juste sur le haut du bol laisse l'aspect brut visible. Email réactif. Le décor peut varier d'un produit à l'autre.  
 Porcelain. The enamel just on the top of the bowl leaves the raw look visible. Reactive enamel. Decoration can vary from one product to another.

Type	C cl	Ø mm	H mm	Poids g	U.V.	Code	Prix HT
bol / bowl	30	118	60	246	6	051259	
bol / bowl	50	140	70	246	6	051257	





## COUPELLES ET BOLS

### BOWLS



#### IRIS

Grès. Email réactif. Le décor peut varier d'une assiette à l'autre. Ne pas faire subir de choc thermique important.

Stoneware. Reactive enamel. Decoration can vary from one plate to another. Avoid extreme temperature changes.

Type	C cl	Ø mm	H mm	U.V.	Code	Prix HT
bol / bowl	83	177	67	6	050782	



#### SAVEURS

Porcelaine. Tenue en température jusqu'à +250 °C. Les teintes peuvent varier d'un produit à l'autre.

Porcelain. Heat resistant up to +250 °C. Tones may vary from one product to another.

Type	Ø mm	H mm	U.V.	Code	Prix HT
bol océan / bowl ocean	115	45	6	050120	
bol olive / bowl olive	115	45	6	050121	
bol océan / bowl ocean	145	45	4	050123	
bol olive / bowl olive	145	45	4	050122	
bol océan / bowl ocean	165	50	2	050124	
bol olive / bowl olive	195	55	2	050126	



#### TERRE D'OMBRE

Porcelaine. Email réactif. Le décor peut varier d'une assiette à l'autre. Ne pas faire subir de choc thermique important.

Porcelain. Reactive enamel. Decoration can vary from one plate to another. Avoid extreme temperature changes.

Type	C cl	Ø mm	H mm	U.V.	Code	Prix HT
bol / bowl	65	180	60	4	054257	



#### SNAACK

Acier émaillé.

Enamelled steel.

Type	C cl	Ø mm	H mm	U.V.	Code	Prix HT
bol / bowl	50	158	40	6	051005	



#### KOROLE

Porcelaine. Ne pas faire subir de choc thermique important.

Porcelain. Avoid extreme temperature changes.

Type	C cl	Ø mm	H mm	U.V.	Code	Prix HT
bol / bowl	20	140	45	12	050658	



#### HÉLIO

Porcelaine. Ne pas faire subir de choc thermique important.

Porcelain. Avoid extreme temperature changes.

Type	C cl	Ø mm	H mm	U.V.	Code	Prix HT
bol / bowl	50	170	62	6	050721	

## COUPELLES ET BOLS

### BOWLS



**MILANO**  
Porcelaine hôtelière.  
Hotel porcelain.

L mm	l mm	H mm	U.V.	Code	Prix HT
200	120	93	4	050460	



**TAPAS**  
Porcelaine.  
Porcelain.

C cl	Ø mm	H mm	U.V.	Code	Prix HT
16	95	70	6	054125	
30	120	80	6	054123	



**D'CLINE**  
Porcelaine hôtelière extra-résistante. Forme inclinée. Hauteur utile : 28 mm. Ne pas faire subir de choc thermique important.  
Extra-durable hotel porcelain. Tilted shape. Clear height: 28 mm. Avoid extreme temperature changes.

Type	Ø mm	H mm	U.V.	Code	Prix HT
bol / bowl	110	53	12	051332	
bol / bowl	170	90	4	051333	
bol / bowl	205	101	3	051334	



**TÊTE DE LION**  
Porcelaine hôtelière. Ne pas faire subir de choc thermique important.  
Hotel porcelain. Avoid extreme temperature changes.

C cl	Ø mm	H mm	U.V.	Code	Prix HT
50	113	90	6	051360	



**LOTUS**  
Porcelaine hôtelière.  
Hotel porcelain.

C cl	Ø mm	H mm	U.V.	Code	Prix HT
7	90	40	24	051445	



## COUPELLES ET BOLS

### BOWLS



### NOOS

Porcelaine hôtelière. Ne pas faire subir de choc thermique important.  
Hotel porcelain. Avoid extreme temperature changes.

Type	C cl	L mm	I mm	H mm	U.V.	Code	Prix HT
bol / bowl	40	130	55	50	12	050870	
bol / bowl	60	155	55	55	12	050872	



### NOOS COMPOTIER

Porcelaine hôtelière. Ne pas faire subir de choc thermique important.  
Hotel porcelain. Avoid extreme temperature changes.

C cl	Ø mm	H mm	U.V.	Code	Prix HT
15	120	35	10	051270	
22	133	40	10	051272	
37	155	44	10	051274	



### NOOS COUPELLE

Porcelaine hôtelière. Ne pas faire subir de choc thermique important.  
Hotel porcelain. Avoid extreme temperature changes.

C cl	Ø mm	H mm	U.V.	Code	Prix HT
8,7	98	20	12	051297	
26	132	32	12	051295	



### NOOS

Porcelaine hôtelière. Ne pas faire subir de choc thermique important.  
Hotel porcelain. Avoid extreme temperature changes.

C cl	Ø mm	H mm	U.V.	Code	Prix HT
40	130	65	12	051329	



### BOL CAMPAGNE/COUNTRY BOWL

Porcelaine hôtelière.  
Hotel porcelain.

C cl	Ø mm	H mm	U.V.	Code	Prix HT
65	150	75	6	051316	



## COUPELLES ET BOLS

### BOWLS



#### BOL RENFORCÉ/REINFORCED BOWL

Porcelaine hôtelière. Ne pas faire subir de choc thermique important.  
Hotel porcelain. Avoid extreme temperature changes.

C cl	Ø mm	H mm	U.V.	Code	Prix HT
28	110	60	6	051324	
40	127	65	6	051327	



#### ALEXANDRIE

Porcelaine.  
Porcelain.

C cl	Ø mm	H mm	U.V.	Code	Prix HT
35	140	52	6	401419	



#### ROOM SERVICE

Porcelaine. Ne pas faire subir de choc thermique important.  
Porcelain. Avoid extreme temperature changes.

C cl	Ø mm	H mm	U.V.	Code	Prix HT
6	60	46	12	053040	
12	73	63	12	053042	
20	94	65	6	053044	
28	98	78	6	053046	



#### MINI SALADIER/MINI-SALAD BOWL

Porcelaine hôtelière. Ne pas faire subir de choc thermique important.  
Hotel porcelain. Avoid extreme temperature changes.

L mm	l mm	H mm	U.V.	Code	Prix HT
100	100	50	48	420126	



#### BOL/BOWL

Verre trempé.  
Tempered glass.

C cl	Ø mm	H mm	U.V.	Code	Prix HT
50	132	68	6	553155	



#### BOL PARISIEN/PARISIAN BOWL

Verre trempé.  
Tempered glass.

C cl	Ø mm	H mm	U.V.	Code	Prix HT
51	135	65	6	553285	



COUPELLES ET BOLS

BOWLS



ZEN  
Mélamine.  
Melamine.

L mm	l mm	H mm	U.V.	Code	Prix HT
145	125	50	6	402605	

L mm	l mm	H mm	U.V.	Code	Prix HT
175	155	55	12	402604	



L mm	l mm	H mm	U.V.	Code	Prix HT
220	120	30	12	402125	



**POT À CONFITURE/JAM JAR**

Verre sodocalcique. Stérilisable. Vendu avec couvercle argenté.  
Soda-lime glass. Can be sterilised. Sold with silver lid.

C cl	Ø mm	H mm	U.V.	Code	Prix HT
32,4	82	94	6	032734	



**FIDO**

Verre sodocalcique. Avec joint. Stérilisable.  
Soda-lime glass. With seal. Can be sterilised.

C cl	Ø mm	H mm	U.V.	Code	Prix HT
20	83	84	6	532523	
12,5	83	71	6	532522	



**POT À COUVERCLE À VIS**

Verre sodocalcique. Stérilisable. Vendu avec couvercle argenté.  
Soda-lime glass. Can be sterilised. Sold with silver lid.

Type	C cl	Ø mm	H mm	U.V.	Code	Prix HT
1 porzione bas / short porzione	12	65	45	18	032735	
2 bonta bas / low bonta	12,5	60	60	48	032730	
3 bonta haut / high bonta	16,7	66	73	12	032733	
4 bonta haut / high bonta	23	60	90	12	032731	
4 bonta haut / high bonta	31,4	75	95	12	032732	



**QUATTRO STAGIONI**

Verre sodocalcique. Petit contenant en verre livré avec une capsule dorée hermétique. Laver la capsule à la main. Idéal pour les condiments et confitures/marmelades.  
Soda-lime glass. Small glass container delivered with a gold airtight cap. Hand wash the capsule. Ideal for condiments and jam/marmalade.

C cl	Ø mm	H mm	Poids g	U.V.	Code	Prix HT
4	59	55	119	12	032764	
8	61	68	110	12	032765	
20	89	86		12	991610	
32	89	110		12	991611	



## BOCAUX ET VERRINES

### JARS AND VERRINES



#### BOCAL BAS/SHORT JAR

Verre stérilisable. Vendu avec couvercle et joint. Clips vendus séparément.  
Sterilisable glass. Sold with lid and seal. Clips sold separately.

Type	Ø mm	H mm	U.V.	Code	Prix HT
1 verrine / verrine	60	37	12	032740	
2 verrine / verrine	80	47	12	032741	
3 verrine / verrine	80	56	12	032744	
3 verrine basse / shallow verrine	100	60	6	032748	
4 verrine / verrine	100	69	6	408248	
5 verrine / verrine	120	48	6	032742	



#### CLIPS/CLIPS

Acier inoxydable.  
Stainless steel.

U.V.	Code	Prix HT
1	032756	

#### JOINTS/SEALS

Lot de 10.  
Pack of 10.

Ø mm	U.V.	Code	Prix HT
60	1	183744	
80	1	183743	
100	1	183745	
120	1	032755	



#### BOCAL HAUT/TALL JAR

Verre stérilisable. Vendu avec couvercle et joint. Clips vendus séparément.  
Sterilisable glass. Sold with lid and seal. Clips sold separately.

Type	C cl	Ø mm	H mm	U.V.	Code	Prix HT
6 verrine / verrine		60	69	12	032747	
7 verrine / verrine		60	80	12	032743	
8 bocal / jar		80	87	6	032749	
9 haut droit / straight top	58	100	107	6	408249	

## POTS ET PANIER À FRITES

CHIP CUPS AND BASKETS



**PLISSÉO**  
Porcelaine hôtelière.  
Hotel porcelain.

C cl	Ø mm	H mm	U.V.	Code	Prix HT
9	60	66	6	051373	



**SNAACK**  
Acier émaillé.  
Enamelled steel.

C cl	Ø mm	H mm	U.V.	Code	Prix HT
26	57	90	6	051009	



### MINI-PANIER À FRITES/MINI-CHIP BASKET

Acier inoxydable.  
Stainless steel.

L mm	l mm	H mm	U.V.	Code	Prix HT
100	85	85	6	051136	
130	100	70	6	051137	



### SUPPORT À FRITES/CHIP CUP HOLDER

Acier inoxydable.  
Stainless steel.

Ø mm	H mm	U.V.	Code	Prix HT
90	90	6	061768	



## POTS ET PANIER À FRITES

### CHIP CUPS AND BASKETS



#### POT À FRITES/CHIP CUP

Acier inoxydable.  
Stainless steel.

NEW

Type	C cl	Ø mm	H mm	Poids g	U.V.	Code	Prix HT
inox / stainless steel	35	85	85	12	12	051121	
cuivre / copper	35	85	85	111	12	051111	
noir mat / matte black	35	85	85	130	6	051128	
bordeaux mat / matte burgundy	35	85	85	134	6	051125	



#### POT À FRITES MARTELÉ/HAMMERED CHIP CUP

Acier inoxydable.  
Stainless steel.

Type	C cl	Ø mm	H mm	Poids g	U.V.	Code	Prix HT
inox / stainless steel	35	85	85	12	12	051122	
cuivre / copper	35	85	85	110	12	051112	

#### POT À FRITES BISEAUTÉ/CHIP CUP BEVELLED EDGES

Acier inoxydable brossé.  
Stainless steel brushed.

Type	C cl	Ø mm	H mm	Poids g	U.V.	Code	Prix HT
inox / stainless steel	35	85	85	12	12	051131	
cuivre / copper	45	85	115	126	12	051113	



ARCOROC **GAMME MINI**

### LUCIDO COUPELLE

Porcelaine hôtelière extra-résistante. Multi-fonctionnel.  
Extra-durable hotel porcelain. Multi-purpose.

C cl	Ø mm	H mm	U.V.	Code	Prix HT
15	96	60	6	552730	



### D'CLINE

Porcelaine hôtelière extra-résistante. Forme inclinée. Hauteur utile : 28 mm. Ne pas faire subir de choc thermique important. Extra-durable hotel porcelain. Tilted shape. Clear height: 28 mm. Avoid extreme temperature changes.

Type	Ø mm	H mm	U.V.	Code	Prix HT
bol / bowl	110	53	12	051332	



### EVAZ COUPELLE

Porcelaine hôtelière. Ne pas faire subir de choc thermique important.

Hotel porcelain. Avoid extreme temperature changes.

C cl	Ø mm	H mm	U.V.	Code	Prix HT
10	100	40	12	970058	



### MINI PETIT FOUR

Porcelaine.  
Porcelain.

C cl	Ø mm	H mm	U.V.	Code	Prix HT
3	60	25	6	052921	



### MINI PLAT À OEUF

Porcelaine hôtelière. Ne pas faire subir de choc thermique important.

Hotel porcelain. Avoid extreme temperature changes.

C cl	L mm	l mm	U.V.	Code	Prix HT
2,5	70	60	6	051357	



SFOOD  
PORCELAIN

### SOUPIÈRE

Porcelaine. Tenue en température de -20 °C à +300 °C.

Porcelain. Heat resistant from -20 °C to +300 °C.

C cl	Ø mm	H mm	U.V.	Code	Prix HT
5	61	39	6	051531	



## LES MISES EN BOUCHE

### MINI-DISHES



NEW



#### TEAM

Porcelaine noire. Ne pas faire subir de choc thermique important.

*Black porcelain. Avoid extreme temperature changes.*

C cl	Ø mm	H mm	U.V.	Code	Prix HT
10	50	85	6	050485	



IN SITU

#### TEAM

Porcelaine avec un émail mat. Ne pas faire subir de choc thermique important.

*Porcelain with matte enamel. Avoid extreme temperature changes.*

Type	C cl	Ø mm	H mm	U.V.	Code	Prix HT
blanc / white	8	75	40	6	050494	
noir / black	8	75	40	6	050489	

050494 - Disponible fin Mai / Available end of May



#### MINI-COUPELLE / MINI-BOWL

Porcelaine hôtelière. Ne pas faire subir de choc thermique important.

*Hotel porcelain. Avoid extreme temperature changes.*

C cl	Ø mm	H mm	U.V.	Code	Prix HT
5,5	68	30	12	051165	



#### MINI-BOL

Porcelaine noire teintée dans la masse. Ne s'effrite pas, ne se raye pas. Tenue en température de -20°C à +300°C. Passe au four et au micro-onde.

*Bulk-dyed black porcelain. Does not crumble, does not scratch. Heat resistant from -20°C to 300°C. Oven and microwave safe.*

C cl	Ø mm	H mm	U.V.	Code	Prix HT
8	75	45	4	050527	



#### MINI-POÊLON / MINI-PAN

Porcelaine hôtelière. Ne pas faire subir de choc thermique important.

*Hotel porcelain. Avoid extreme temperature changes.*

C cl	L mm	Ø mm	H mm	U.V.	Code	Prix HT
2	95	95	62	6	051354	



#### COUPELLE ONDÉE / DEEP SCALLOPED BOWL

Porcelaine hôtelière. Tenue en température jusqu'à +250°C.

*Hotel porcelain. Heat resistant up to 250°C.*

L mm	l mm	H mm	U.V.	Code	Prix HT
75	75	35	12	050468	



#### COUPELLE / BOWL

Porcelaine hôtelière. Ne pas faire subir de choc thermique important.

*Hotel porcelain. Avoid extreme temperature changes.*

L mm	l mm	H mm	U.V.	Code	Prix HT
80	80	30	12	051132	



### CLÉLIA MINIATURE

Porcelaine hôtelière. Qualité économique. Ne pas faire subir de choc thermique important.  
Hotel porcelain. Value for money quality. Avoid extreme temperature changes.

Type	L mm	l mm	U.V.	Code	Prix HT
coupelle / bowl	80	80	12	051585	
assiette / plate	240	100	6	050218	



### LUCIDO COUPELLE

Porcelaine hôtelière extra-résistante. Multi-fonctionnel.  
Extra-durable hotel porcelain. Multi-purpose.

C cl	Ø mm	H mm	U.V.	Code	Prix HT
15	96	60	6	552730	



### CLÉLIA NOIRE

Porcelaine.  
Porcelain.

L mm	l mm	H mm	U.V.	Code	Prix HT
120	120	15	12	051586	



### CUBE

Porcelaine hôtelière. Ne pas faire subir de choc thermique important.  
Hotel porcelain. Avoid extreme temperature changes.

L mm	l mm	U.V.	Code	Prix HT
70	70	6	466769	



### TRIO COUPELLE/TRIO BOWL

Porcelaine hôtelière.  
Hotel porcelain.

L mm	l mm	H mm	U.V.	Code	Prix HT
230	75	30	6	050464	



### CUILLÈRE CHINOISE/CHINESE SPOON

Porcelaine.  
Porcelain.

L mm	l mm	H mm	U.V.	Code	Prix HT
130	45	45	12	050008	





### DÉLICE

Verre sodocalcique. Solidité du verre pressé mécanique.  
Soda-lime glass. Strength of mechanical pressed glass.

C cl	Ø mm	H mm	Poids g	U.V.	Code	Prix HT
10	71	53	155	6	531351	



### RIVIERA

Verre sodocalcique. Solidité du verre pressé mécanique. Son volume élancé et moderne, souligné par un plissé gourmand sur les côtés, permet de présenter de jolies recettes dressées en hauteur.  
Soda-lime glass. Strength of mechanical pressed glass. Its slender and modern volume, showcased by a gourmet pleat on the sides, allows you to display tall creations.

C cl	Ø mm	H mm	Poids g	U.V.	Code	Prix HT
11	74	70	174	6	531353	



### FROSTY

Verre sodocalcique.  
Soda-lime glass.

C cl	Ø mm	H mm	Poids g	U.V.	Code	Prix HT
7	50	65	0	6	531512	
25	75	95	0	6	531514	



### AMALFI

En verre trempé.  
Tempered glass.

C cl	Ø mm	H mm	Poids g	U.V.	Code	Prix HT
9	60	71	89	48	050495	



## LES MISES EN BOUCHE

### MINI-DISHES



#### ESKALE

Verre trempé. Haute résistance mécanique.  
Tempered glass. High mechanical strength.

C cl	Ø mm	H mm	U.V.	Code	Prix HT
9	62	64	12	408568	



#### BUBBLE

Verre sodocalcique.  
Soda-lime glass.



C cl	Ø mm	U.V.	Code	Prix HT
5	77	6	532004	



#### CARAVELLE

Verre sodocalcique.  
Soda-lime glass.

C cl	Ø mm	H mm	U.V.	Code	Prix HT
5	43	53	48	990428	
10	57	69	24	531354	
15	65	79	24	990427	



#### VERSATILE

Verre sodocalcique.  
Soda-lime glass.

C cl	Ø mm	H mm	U.V.	Code	Prix HT
4	66	62	12	533027	
12	98	88	6	533028	



#### POT DE YAOURT/YOGHURT POT

Verre sodocalcique. Stérilisable. Vendu avec couvercle.  
Soda-lime glass. Can be sterilised. Sold with lid.

Type	C cl	Ø mm	H mm	U.V.	Code	Prix HT
pot / jar	14,3	55	67	24	032751	
couvercle / lid		55		24	032752	



#### ARÔME

Verre trempé.  
Tempered glass.

C cl	Ø mm	H mm	U.V.	Code	Prix HT
19	85	80	6	532520	

## LES MISES EN BOUCHE

### MINI-DISHES



### SWEET

Verre sodocalcique.  
Soda-lime glass.



C cl	Ø mm	H mm	U.V.	Code	Prix HT
5	66	40	6	531301	
25	104	54	6	531306	



NEW

### FOLIES

Verre sodocalcique. Verre pressé mécanique très résistant.  
Soda-lime glass. Very durable mechanical pressed glass.



Ø mm	H mm	Poids g	U.V.	Code	Prix HT
61	50	120	6	531356	



### BARIL

Verre sodocalcique.  
Soda-lime glass.

C cl	Ø mm	H mm	U.V.	Code	Prix HT
16	58	80	48	531158	



### KUBE

Verre sodocalcique.  
Soda-lime glass.

C cl	L mm	l mm	H mm	U.V.	Code	Prix HT
5	45	45	52	6	531508	
10	46	46	68	6	531513	



### YPSILON

Verre sodocalcique.  
Soda-lime glass.

Type	C cl	Ø mm	H mm	U.V.	Code	Prix HT
verrine / verrine	15	77	95	6	031029	



### CILINDRICO DOUBLE PAROI/CILINDRICO DOUBLE-WALL

Verre borosilicate double paroi. Isole du chaud et du froid.  
Double wall borosilicate glass. Hot and cold insulation.

C cl	Ø mm	H mm	U.V.	Code	Prix HT
27	75	110	2	011405	



## LES MISES EN BOUCHE

### MINI-DISHES



#### ELLIPSE

Verre sodocalcique.  
Soda-lime glass.

C cl	L mm	l mm	H mm	U.V.	Code	Prix HT
9	65	47	65	6	531341	



#### MINI-BOCAL/MINI-JAR

Verre sodocalcique. Non stérilisable. Hermétique.  
Soda-lime glass. Non-sterilisable. Airtight.

Type	C cl	L mm	l mm	Ø mm	H mm	U.V.	Code	Prix HT
rond / round	6			40	85	12	532526	
rond / round	25			65	120	6	532529	
carré / square	10	50	50			24	532530	



#### AMUSE-SPOON

Acier inoxydable.  
Stainless steel.

L mm	U.V.	Code	Prix HT
105	12	051291	



NEW

#### OUESSANT

Verre sodocalcique. Verre pressé mécanique très résistant.  
Soda-lime glass. Very durable mechanical pressed glass.



Ø mm	H mm	Poids g	U.V.	Code	Prix HT
70	57	125	6	531355	



#### BRUXELLES

Acier inoxydable. Clipser sur le bord de l'assiette.  
Stainless steel. Clip on the edge of the plate.

Type	C cl	L mm	l mm	Ø mm	H mm	U.V.	Code	Prix HT
porte-tube / tube holder		43	20		41	1	661011	
tube à essai / test tube	4			20	200	6	061263	

## SAUCIÈRES

### SAUCE JUGS



#### TRAPÈZE

Porcelaine. Ne pas faire subir de choc thermique important.  
Porcelain. Avoid extreme temperature changes.

C cl	Ø mm	H mm	U.V.	Code	Prix HT
9	58	65	6	059337	
14	60	78	6	059335	



#### SAUCIÈRE GOUTTE / DROPLET-SHAPED SAUCE JUG

Porcelaine.  
Porcelain.

C cl	L mm	l mm	H mm	U.V.	Code	Prix HT
9	100	75	40	6	051388	



#### SAUCIÈRE / SAUCE JUG

Porcelaine. Ne pas faire subir de choc thermique important.  
Porcelain. Avoid extreme temperature changes.

C cl	L mm	l mm	H mm	U.V.	Code	Prix HT
8	85	55	57	12	051400	



#### CRÉMIER DROIT/STRAIGHT MILK JUG

Porcelaine. Ne pas faire subir de choc thermique important.  
Porcelain. Avoid extreme temperature changes.

C cl	Ø mm	H mm	U.V.	Code	Prix HT
6,5	40	90	6	059333	



#### SAUCIÈRE/SAUCE JUG

Acier inoxydable 18.8.  
Stainless steel 18.8.

C cl	L mm	l mm	Ø mm	H mm	U.V.	Code	Prix HT
14	170	70	300	90	1	062180	
25	220	90	140	70	1	062182	

# CLOCHES À ASSIETTE

## FOOD COVER DOMES

1.

2.

### In Situ Creation

#### CLOCHE BASSE

Polyamide. Pour assiette ø 232mm maximum. Très bonne tenue chimique. Résistance aux chocs sauf à froid. Empilable.  
*Polyamide. For plate ø 232 mm maximum. Very good chemical resistance. Shock resistant except when cold. Stackable.*

Type	Ø mm	H mm	U.V.	Code	Prix HT
1 copolyester / copolyester	240	50	1	262101	

Type	Ø mm	H mm	U.V.	Code	Prix HT
2 polypropylène / polypropylene	240	50	1	262102	

#### COUVRE-ASSIETTE / PLATE COVER DOME

Copolyester fumé. Pour assiette ø 230-240mm.  
*Smoked copolyester. For plate ø 230-240 mm.*

L mm	l mm	Ø mm	H mm	U.V.	Code	Prix HT
290	110	240	70	1	262000	
330	94	270	70	1	262003	

#### COUVRE-ASSIETTE / PLATE COVER DOME

Copolyester transparent. Pour assiette ø 230-240mm.  
*Clear copolyester. For plate ø 230-240 mm.*

L mm	l mm	Ø mm	H mm	U.V.	Code	Prix HT
180	113	240	70	1	262100	
220	94	280	75	1	262103	

#### COUVRE-ASSIETTE / PLATE COVER DOME

Polypropylène. Pour assiette ø 230-240mm.  
*Polypropylene. For plate ø 230-240 mm.*

L mm	l mm	Ø mm	H mm	U.V.	Code	Prix HT
215	130	240	70	1	262300	
245	90	270	70	1	262303	

**NEW**

#### CLOCHE EN ACIER INOXYDABLE / STAINLESS STEEL FOOD COVER DOME

En acier inoxydable. Pour assiette de diamètre entre 260 et 270 mm.  
*Stainless steel. For plates with a diameter between 260 and 270 mm.*

Ø mm	H mm	Poids g	U.V.	Code	Prix HT
275	47	460	1	750526	
317	47	535	1	750530	

#### NEWPORT

Acier inoxydable 18.10.  
*Stainless steel 18.10.*

Ø mm	H mm	U.V.	Code	Prix HT
260	130	1	061870	

#### CLOCHE INOX / STAINLESS STEEL DOME

Pour assiette ø 260mm. Acier inoxydable 18.8. Avec barrette.  
*For plate ø 260 mm. Stainless steel 18.8. With bar.*

Ø mm	H mm	U.V.	Code	Prix HT
265	75	1	061860	





### DELTA

Porcelaine. Diamètre du bassin : 95mm. Ne pas faire subir de choc thermique important.  
Porcelain. Well diameter: 95 mm. Avoid extreme temperature changes.

	C cl	Ø mm	H mm	U.V.	Code	Prix HT
1	72	300	47	6	050426	



### PUIZO

Porcelaine hôtelière. Ne pas faire subir de choc thermique important. Diamètre bassin : 130mm.  
Hotel porcelain. Avoid extreme temperature changes. Well diameter: 130 mm.

	Ø mm	H mm	U.V.	Code	Prix HT
1	280	45	4	050702	



**OXALIS**

Porcelaine fine et résistante. Diamètre bassin : 150mm. Ne pas faire subir de choc thermique important.

Durable fine porcelain. Well diameter: 150 mm. Avoid extreme temperature changes.

C cl	Ø mm	H mm	U.V.	Code	Prix HT
33	300	37	6	050058	



**CENTRO**

Porcelaine hôtelière. Diamètre bassin : 135mm. Hauteur bassin : 30mm. Ne pas faire subir de choc thermique.

Hotel porcelain. Well diameter: 135 mm. Bowl height: 30 mm. Avoid temperature changes.

Ø mm	H mm	U.V.	Code	Prix HT
270	53	6	050437	



**PHYLO**

Porcelaine. Ne pas faire subir de choc thermique important.

Porcelain. Avoid extreme temperature changes.

C cl	Ø mm	H mm	U.V.	Code	Prix HT
70	300	75	6	050723	



**BLACK**

Verre trempé. Diamètre du bassin : 138 mm.

Tempered glass. Well diameter: 138 mm.

C cl	Ø mm	H mm	U.V.	Code	Prix HT
115	285	45	6	051710	



## LUMEN

Porcelaine. Ne pas faire subir de choc thermique important.  
 Porcelain. Avoid extreme temperature changes.

Type	C cl	Ø mm	H mm	U.V.	Code	Prix HT
blanc / white	70	300	65	6	050727	

Type	C cl	Ø mm	H mm	U.V.	Code	Prix HT
noir / black	70	300	65	6	050738	

NEW







IN SITU

### KOMETT

Porcelaine. Diamètre bassin : 130mm.  
Porcelain. Well diameter: 130 mm.

Type	C cl	Ø mm	H mm	U.V.	Code	Prix HT
bleu / blue	130	247	55	6	054204	
bleu / blue	155	285	68	6	054205	



### KAZUB

Porcelaine. Ne pas faire subir de choc thermique important. Assiette très profonde.  
Porcelain. Avoid extreme temperature changes. Very deep plate.

Type	C cl	Ø mm	H mm	U.V.	Code	Prix HT
blanc / white	40	260	90	6	051206	

Type	C cl	Ø mm	H mm	U.V.	Code	Prix HT
noir / black	40	260	90	12	051209	



### AGRUME

Porcelaine. Décor agrume. Diamètre du bassin : 80 mm. Ne pas faire subir de choc thermique important.  
Porcelain. Citrus fruit decoration. Well diameter: 80 mm. Avoid extreme temperature changes.

Type	C cl	Ø mm	H mm	U.V.	Code	Prix HT
assiette à pâtes / pasta bowl	33	280	35	6	530655	

IN SITU Création.

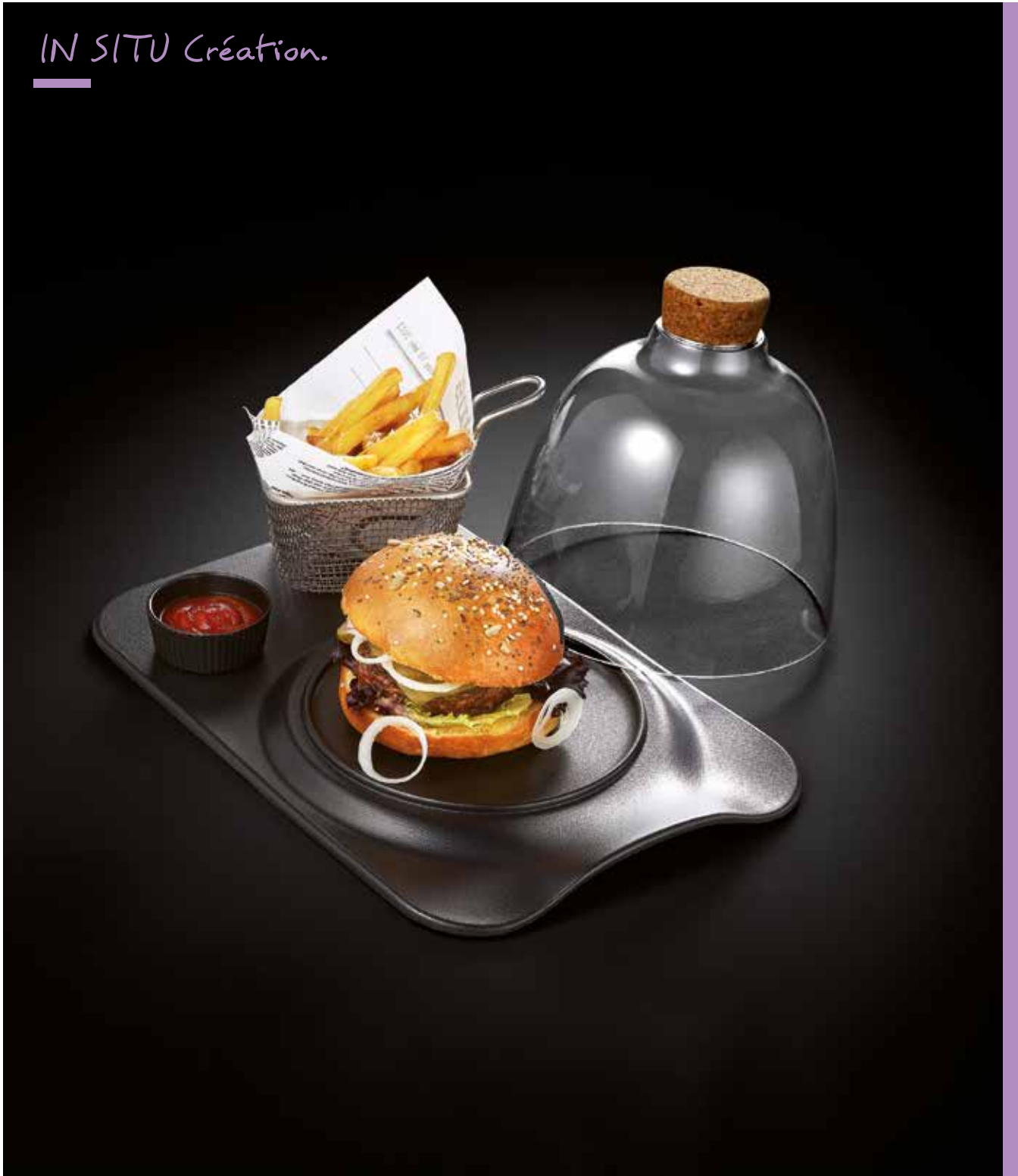

**BURGER CHIC**

Porcelaine pâte noire email effet fonte. Léger promontoire pour mettre en valeur un burger ou une pâtisserie. Cloche en san (résiste aux chocs) pour créer un effet "waouh" (vendue séparément code 050063). Un côté est muni d'une encoche pour faciliter le service.

Cast iron-effect enamelled black porcelain. Slight promontory to showcase a burger or a pastry. San dome (impact resistant) to create a "wow" effect (sold separately code 050063). One side has a notch for easy serving.

Type	C cl	L mm	l mm	Ø mm	H mm	U.V.	Code	Prix HT
assiette / plate	329	219		29	2		050061	
cloche / food cover dome				171	140	1	050063	
cloche fermée / closed dome				167	140	1	050067	
bouchon / cap				40	25	1	050065	
ramequin / ramekin	3			60	25	6	052921	



IN SITU Création.



NOW'O

Porcelaine hôtelière extra-résistante. Forme idéale pour présenter viandes, poissons, burgers. Un angle est relevé afin de faciliter la prise en main durant le service. Ne pas faire subir de choc thermique important.

Extra-durable hotel porcelain. Shape ideal to serve meat, fish, and burgers. A corner is raised to facilitate handling during serving. Avoid extreme temperature changes.

Type	C cl	L mm	l mm	Ø mm	H mm	U.V.	Code	Prix HT
entrecôte / entrecôte		320	200			4	050050	
ramequin 4,5 cl / ramekin 4.5 cl	4,5			60	38	12	050055	
coupelle / bowl	20	190	110		58	4	050057	



AGRUME

Porcelaine. Décor Agrume sous émail pour une plus grande résistance aux rayures des couteaux. Ne pas faire subir de choc thermique important.

Porcelain. Citrus fruit decoration under enamel for greater resistance to knife scratches. Avoid extreme temperature changes.

L mm	l mm	H mm	U.V.	Code	Prix HT
345	210	18	6	530657	



BLACKSTONE

Grès culinaire. Email noir satiné. La forme rectangulaire optimise la place sur la table et reste très polyvalente (viandes, poissons, burgers...). Passe au four à 250 °C. Ne pas utiliser sur la flamme.

Culinary stoneware. Black satin enamel. The rectangular shape optimises space on the table and remains very versatile (meat, fish, burgers, etc.). Bake in an oven at 250 °C. Do not use over a flame.

L mm	l mm	H mm	U.V.	Code	Prix HT
370	170	30	12	051310	



## LA VIANDE

### MEAT



#### PLAT RECTANGULAIRE/RECTANGULAR DISH

Porcelaine hôtelière. Muni d'un bord relevé pour faciliter la prise en main. Ne pas faire subir de choc thermique important.  
Hotel porcelain. With a raised rim for easy handling. Avoid extreme temperature changes.

L mm	l mm	H mm	U.V.	Code	Prix HT
300	190	27	3	469053	



#### IKAO

Porcelaine. Forme rectangulaire optimisant la place sur table et restant polyvalente (viandes, poissons, desserts, cafés gourmands). Ne pas faire subir de choc thermique important.  
Porcelain. Rectangular shape optimising the space on the table and very versatile (meat, fish, desserts, gourmet coffees). Avoid extreme temperature changes.

L mm	l mm	U.V.	Code	Prix HT
350	225	6	050227	



#### BLACK

Verre trempé.  
Tempered glass.

L mm	l mm	H mm	U.V.	Code	Prix HT
300	260	30	6	051712	



#### ASSIETTE À STEAK

Porcelaine hôtelière. Ne pas faire subir de choc thermique important.  
Hotel porcelain. Avoid extreme temperature changes.

L mm	l mm	U.V.	Code	Prix HT
295	260	6	051175	



#### SUPPORT À BROCHETTE/SKEWER HOLDER

Acier inoxydable. Stable. Patte de blocage pour le transport. A utiliser avec la brochette réf 120833. Vendu seul.  
Stainless steel. Stable. Locking tab for transport. Use with skewer ref. 120833. Sold separately.

L mm	l mm	H mm	U.V.	Code	Prix HT
225	270	490	1	661035	



**ASSIETTE À PIZZA/PIZZA PLATE**

Porcelaine hôtelière. Aile petite. Ne pas faire subir de choc thermique important.  
 Porcelain. Avoid extreme temperature changes.

Ø mm	U.V.	Code	Prix HT
310	6	051170	
330	6	051169	



**ROME**

Porcelaine. Ne pas faire subir de choc thermique important.  
 Porcelain. Avoid extreme temperature changes.

Ø mm	U.V.	Code	Prix HT
310	6	050542	



**ROMUS**

Porcelaine hôtelière extra-résistante. Aile petite. Ne pas faire subir de choc thermique important.  
 Extra-durable hotel porcelain. Small nozzle. Avoid extreme temperature changes.

Ø mm	H mm	U.V.	Code	Prix HT
270	28	6	050546	



## LA PIZZA

### PIZZA



ARCOROC 

### BLACK

Verre trempé.  
Tempered glass.

Ø mm	H mm	U.V.	Code	Prix HT
320	24	6	051711	



### PLANCHE À PIZZA/PIZZA BOARD

Bouleau. Avec poignée. Sécher à la verticale. Entretien à l'huile végétale. Agréé contact alimentaire.

Birch. With handle. Dry vertically. Maintain with vegetable oil. Food contact approved.

L mm	l mm	H mm	U.V.	Code	Prix HT
500	300	5	1	072183	



### PLANCHE À PIZZA/PIZZA BOARD

Le PaperStone® est composé de papier recyclé mélangé avec de la résine naturelle. Épaisseur : 4 mm. Attention, le stock actuel est en épaisseur 6mm de manière temporaire, à la suite de difficultés d'approvisionnement sur le 4mm standard ». Longueur totale de la planche : 39 cm. PaperStone® is made from recycled paper mixed with natural resin. Thickness: 4 mm. Please note that the current stock is temporarily 6 mm thick due to supply difficulties for the standard 4 mm. Total board length: 39 cm.

Type	Ø mm	H mm	U.V.	Code	Prix HT
noir / black	195	280	1	401830	
marron / brown	320		1	401831	



# LES OEUFS

## EGGS



### PLAT À OEUFS / EGG DISH

Porcelaine hôtelière.  
Hotel porcelain.

C cl	Ø mm	H mm	U.V.	Code	Prix HT
20	146	35	6	630815	



### PLATS À OEUFS / EGG BAKING DISHES

Porcelaine. Tenue en température de -20 °C à +300 °C.  
Porcelain. Heat resistant from -20 °C to +300 °C.

C cl	Ø mm	H mm	U.V.	Code	Prix HT
25	150	22	6	051429	
37	180	22	6	051431	



### COQUETIER / EGG CUP

Acier inoxydable.  
Stainless steel.

Ø mm	H mm	U.V.	Code	Prix HT
85	20	1	290345	



### WIRE

Acier laqué.  
Coated steel.

Type	Ø mm	H mm	U.V.	Code	Prix HT
noir / black	50	50	12	051411	
argent / silver	50	50	12	051437	
or / gold	50	50	12	051434	



### COQUETIER SUR PIED / EGG CUP WITH BASE

Porcelaine hôtelière. Ne pas faire subir de choc thermique important.  
Hotel porcelain. Avoid extreme temperature changes.

Ø mm	H mm	U.V.	Code	Prix HT
50	63	12	051412	



### COQUETIER / EGG CUP

Acier inoxydable 18%.  
Stainless steel 18%.

Ø mm	H mm	U.V.	Code	Prix HT
47	37	12	061560	

## LES ESCARGOTS

### SNAILS



### TERROIR POÊLON À ESCARGOTS

Grès émaillé. Tenue en température jusqu'à +250°C. Ne pas faire subir de choc thermique.  
Enamelled stoneware. Heat resistant up to 250°C. Avoid temperature changes.

Type	C cl	Ø mm	H mm	U.V.	Code	Prix HT
6 trous / 6 holes		120	35	6	552104	
12 trous / 12 holes		180	32	6	552106	
pot / jar	1,6	40	30	48	552102	

### ASSIETTE À ESCARGOTS/SNAIL DISH

Acier inoxydable.  
Stainless steel.

Type	Ø mm	U.V.	Code	Prix HT
6 escargots / 6 snails	156	5	062075	
12 escargots / 12 snails	200	5	613281	



### PINCE À ESCARGOTS/SNAIL TONGS

Acier inoxydable.  
Stainless steel.

L mm	U.V.	Code	Prix HT
160	12	062160	



### FOURCHETTE À ESCARGOT/SNAIL FORK

Acier inoxydable. Épaisseur : 1,8 mm.  
Stainless steel. Thickness: 1.8 mm.

L mm	U.V.	Code	Prix HT
130	12	062150	

## POKE BOWLS

### POKE BOWLS



#### SHAN

Porcelaine. Email réactif. Le décor peut varier d'un produit à l'autre. Ne pas faire subir de choc thermique important.

Porcelain. Reactive enamel. Decoration can vary from one product to another. Avoid extreme temperature changes.

C cl	Ø mm	H mm	U.V.	Code	Prix HT
85	180	70	4	052197	



#### NEBULEUSE

Porcelaine. Email réactif. Le décor peut varier d'un produit à l'autre. Ne pas faire subir de choc thermique important.

Porcelain. Reactive enamel. Decoration can vary from one product to another. Avoid extreme temperature changes.

C cl	Ø mm	H mm	U.V.	Code	Prix HT
85	180	70	4	052198	



#### BRUME

En grès. Email réactif. Le décor peut varier d'un produit à l'autre.

Stoneware. Reactive enamel. Decoration can vary from one product to another.

C cl	Ø mm	H mm	U.V.	Code	Prix HT
120	220	75	4	054278	



#### POKE BOWL / POKE BOWL

Porcelaine. Ne pas faire subir de choc thermique important.

Porcelain. Avoid extreme temperature changes.

C cl	Ø mm	H mm	U.V.	Code	Prix HT
85	180	70	4	051320	
120	210	75	4	051322	



#### BOL JAPONAIS/JAPANESE BOWL

Porcelaine.

Porcelain.

Type	C cl	Ø mm	H mm	U.V.	Code	Prix HT
biconique / biconical	55	150	73	2	051454	
biconique / biconical	210	190	100	2	051456	
arrondi / rounded	135	210	75	3	051458	



## POKE BOWLS

### POKE BOWLS



INSITU

### AZUR

En grès. Email réactif. Le décor peut varier d'un produit à l'autre.  
Stoneware. Reactive enamel. Decoration can vary from one product to another.

C cl	Ø mm	H mm	U.V.	Code	Prix HT
120	220	75	4	054276	

Disponible mi Juin  
Available mid June

NEW



INSITU

### MATTIS

Grès. Email réactif. Le décor peut varier d'un bol à l'autre. Ne pas faire subir de choc thermique.  
Stoneware. Reactive enamel. Decoration can vary from one plate to another. Avoid temperature changes.

	C cl	Ø mm	H mm	U.V.	Code	Prix HT
Noir / Black	120	210	75	4	050349	
Beige / Beige	120	210	75	4	050353	
Gris / Grey	120	210	75	4	050351	
Vert / Green	120	210	75	4	050347	
Terracotta / Terracotta	120	210	75	4	050345	

050353 - Disponible fin Avril / Available end of April





### D'CLINE

Porcelaine hôtelière extra-résistante. Forme inclinée. Hauteur utile : 55 mm. Ne pas faire subir de choc thermique important.  
Extra-durable hotel porcelain. Tilted shape. Clear height: 55 mm. Avoid extreme temperature changes.

C cl	Ø mm	H mm	U.V.	Code	Prix HT
95	288	115	3	051338	
170	250	132	3	051336	



### IRIS

Grès. Email réactif. Le décor peut varier d'une assiette à l'autre. Ne pas faire subir de choc thermique important.  
Stoneware. Reactive enamel. Decoration can vary from one plate to another. Avoid extreme temperature changes.

C cl	Ø mm	H mm	U.V.	Code	Prix HT
174	254	62	6	050779	



### BLACK

Verre trempé.  
Tempered glass.

C cl	Ø mm	H mm	U.V.	Code	Prix HT
120	260	46	6	051713	



### TERRE D'OMBRE

Porcelaine. Email réactif. Le décor peut varier d'une assiette à l'autre. Ne pas faire subir de choc thermique important.  
Porcelain. Reactive enamel. Decoration can vary from one plate to another. Avoid extreme temperature changes.

C cl	Ø mm	H mm	U.V.	Code	Prix HT
165	245	60	2	054255	



### ASSIETTE CALOTTE/DEEP PLATE

Porcelaine hôtelière. Ne pas faire subir de choc thermique important.  
Hotel porcelain. Avoid extreme temperature changes.

C cl	Ø mm	H mm	U.V.	Code	Prix HT
80	200	45	6	051198	
100	260	45	6	051205	



### HÉLIO

Porcelaine. Ne pas faire subir de choc thermique important.  
Porcelain. Avoid extreme temperature changes.

C cl	Ø mm	H mm	U.V.	Code	Prix HT
100	300	48	6	050665	





---

VAISSELLE/ *la glace/les desserts*  
DISHWARE/ *ice cream*

---



**COUPES À GLACE ET À DESSERT FORME HAUTE**  
TALL ICE CREAM GLASSES AND DESSERT BOWLS



**CHARLOTTE**

Verre sodocalcique.  
Soda-lime glass.

C cl	Ø mm	H mm	U.V.	Code	Prix HT
37	103	174	6	533021	



**JAZZED**

Verre sodocalcique. Bord incliné. Fond épais.  
Soda-lime glass. Inclined rim. Thick bottom.

C cl	Ø mm	H mm	U.V.	Code	Prix HT
41	120	197	12	532102	



**PALMIER**

Verre sodocalcique.  
Soda-lime glass.

C cl	Ø mm	H mm	U.V.	Code	Prix HT
37	120	198	24	533399	

**COUPES À GLACE ET À DESSERT FORME HAUTE**  
TALL ICE CREAM GLASSES AND DESSERT BOWLS



**CIRCÉE**

Verre sodocalcique épais. Résistance aux chocs mécaniques.  
Thick soda-lime glass. Resistant to mechanical impacts.

C cl	Ø mm	H mm	U.V.	Code	Prix HT
27	108	164	6	033133	



**QUADRO**

Verre sodocalcique.  
Soda-lime glass.

C cl	Ø mm	H mm	U.V.	Code	Prix HT
39	82	190	6	533468	



**ROCK BAR**

Verre trempé. Parfaite résistance aux chocs thermiques et mécaniques.  
Tempered glass. Shock-resistant and thermal shock resistant.

C cl	Ø mm	H mm	U.V.	Code	Prix HT
38	85	182	6	402092	



**GELATO**

Verre sodocalcique.  
Soda-lime glass.

C cl	Ø mm	H mm	U.V.	Code	Prix HT
28	100	166	6	991189	



**FIDJI**

Verre sodocalcique épais. Petite contenance.  
Thick soda-lime glass. Small capacity.

C cl	Ø mm	H mm	U.V.	Code	Prix HT
20	100	153	6	533180	



**FORTUNA**

Verre sodocalcique.  
Soda-lime glass.

C cl	Ø mm	H mm	U.V.	Code	Prix HT
32	125	180	8	033135	

**COUPES À GLACE ET À DESSERT FORME HAUTE**  
TALL ICE CREAM GLASSES AND DESSERT BOWLS



**NEW-YORK**

Verre trempé.  
Tempered glass.

C cl	Ø mm	H mm	U.V.	Code	Prix HT
47	87	144	24	991558	



**CADETTE**

Verre sodocalcique. Stries sur la surface.  
Soda-lime glass. Striated surface.

C cl	Ø mm	H mm	U.V.	Code	Prix HT
20	105	120	6	533070	



**HOSTERIA**

Verre sodocalcique.  
Soda-lime glass.

C cl	Ø mm	H mm	U.V.	Code	Prix HT
22	86	100	6	533349	



## COUPES À GLACE ET À DESSERT FORME BASSE

SHORT ICE CREAM GLASSES AND DESSERT BOWLS



### GIGOGNE

Verre trempé.  
Tempered glass.

C cl	Ø mm	H mm	U.V.	Code	Prix HT
25	100	100	6	533001	



### TAHITI

Verre sodocalcique. Stries sur la surface.  
Soda-lime glass. Striated surface.

C cl	Ø mm	H mm	U.V.	Code	Prix HT
23	100	80	6	533085	



### DIAMOND

Verre sodocalcique.  
Soda-lime glass.

C cl	Ø mm	H mm	U.V.	Code	Prix HT
22	102	86	12	533060	
36	117	99	6	531230	



### COUNTRY

Verre sodocalcique. Motif à facette.  
Soda-lime glass. Faceted pattern.

C cl	Ø mm	H mm	U.V.	Code	Prix HT
38	115	118	12	533421	



### MUGUETTO

Verre sodocalcique.  
Soda-lime glass.

C cl	Ø mm	H mm	U.V.	Code	Prix HT
19	100	85	12	533087	



### SEYCHELLES

Verre sodocalcique.  
Soda-lime glass.

C cl	Ø mm	H mm	U.V.	Code	Prix HT
20	104	80	6	533495	

## COUPES À GLACE ET À DESSERT FORME BASSE

SHORT ICE CREAM GLASSES AND DESSERT BOWLS



### SORBET

Verre sodocalcique. Stries sur la surface.  
Soda-lime glass. Striated surface.

C cl	Ø mm	H mm	U.V.	Code	Prix HT
38	117	93	24	533345	



### VEGA

Verre sodocalcique.  
Soda-lime glass.

C cl	Ø mm	H mm	U.V.	Code	Prix HT
15	82	80	6	533176	
22,5	100	93	6	990975	



### CARAT

Verre sodocalcique. Forme bombée.  
Soda-lime glass. Rounded shape.

C cl	L mm	l mm	H mm	U.V.	Code	Prix HT
19	89	89	86	6	533210	



### PALMIER

Verre sodocalcique.  
Soda-lime glass.

C cl	Ø mm	H mm	U.V.	Code	Prix HT
21	124	100	24	533397	



### CANARIES

Verre sodocalcique. Stries sur la surface.  
Soda-lime glass. Striated surface.

C cl	Ø mm	H mm	U.V.	Code	Prix HT
13	90	85	6	533095	

## COUPES À GLACE ET À DESSERT FORME BASSE

SHORT ICE CREAM GLASSES AND DESSERT BOWLS



ARCOROC 

### JAZZED

Verre sodocalcique épais. Bord incliné.  
Thick soda-lime glass. Inclined rim.

C cl	Ø mm	H mm	U.V.	Code	Prix HT
25	136	96	6	532107	



ARCOROC 

### JAZZED FROZEN

Verre sodocalcique épais. Bord incliné.  
Thick soda-lime glass. Inclined rim.

C cl	Ø mm	H mm	U.V.	Code	Prix HT
25	136	96	6	532106	



ODIS 

### THE GATS

Verre sodocalcique. Convient parfaitement pour un cocktail ou un dessert.  
Soda-lime glass. Perfect for a cocktail or a dessert.

C cl	Ø mm	H mm	Poids g	U.V.	Code	Prix HT
36	85	90	265	12	533102	



LA ROCHE-RENE 

### DÉLICE

Verre trempé.  
Tempered glass.

C cl	Ø mm	H mm	U.V.	Code	Prix HT
17	82	62	6	531437	
29	96	72	6	531438	



## COUPES À GLACE ET À DESSERT FORME BASSE

SHORT ICE CREAM GLASSES AND DESSERT BOWLS



### BUBBLE

Verre sodocalcique. Forme inclinée.  
Soda-lime glass. Tilted shape.

C cl	Ø mm	H mm	U.V.	Code	Prix HT
13	120	90	6	533011	



### ESKALE

Verre trempé.  
Tempered glass.

C cl	Ø mm	H mm	U.V.	Code	Prix HT
18,5	77	78	24	531233	
31	90	87	24	531235	
42	97	96	24	531237	



### OVALE

Verre sodocalcique. Base ronde et forme ovale.  
Soda-lime glass. Round and oval-shaped base.

C cl	Ø mm	H mm	U.V.	Code	Prix HT
25	113	66	6	532149	



### BANANA SPLIT

Verre sodocalcique. Lot de 6.  
Soda-lime glass. Pack of 6.

L mm	H mm	U.V.	Code	Prix HT
229	48	1	991626	



### COUPE À GLACE/ICE CREAM BOWL

Acier inoxydable.  
Stainless steel.

C cl	Ø mm	H mm	U.V.	Code	Prix HT
17	90	50	12	033390	

## COUPES À GLACE ET À DESSERT FORME BASSE

SHORT ICE CREAM GLASSES AND DESSERT BOWLS



### BETA

Verre sodocalcique.  
Soda-lime glass.

C cl	Ø mm	H mm	U.V.	Code	Prix HT
22	112	62	12	991503	



### PÉPITE

Verre sodocalcique. Aspect granité.  
Soda-lime glass. Textured appearance.

C cl	Ø mm	H mm	U.V.	Code	Prix HT
20	109	61	24	533120	



### VAGUE

Verre sodocalcique.  
Soda-lime glass.

C cl	L mm	l mm	H mm	U.V.	Code	Prix HT
6	65	65	35	6	032736	
18	105	105	45	6	032737	
28	120	120	55	6	032738	



### ONDINE

Verre trempé. Aspect granité. Stries en surface.  
Tempered glass. Textured appearance. Striated surface.

C cl	Ø mm	H mm	U.V.	Code	Prix HT
23,5	110	52	6	533000	



### CAFET'

Verre sodocalcique. Aspect granité.  
Soda-lime glass. Textured appearance.

C cl	Ø mm	H mm	U.V.	Code	Prix HT
25	130	60	12	533383	

## CUILLÈRES À DESSERT

### DESSERT SPOONS



### JET

Acier inoxydable 18.00. Finition miroir. Design arrondi et élégant.  
Stainless steel 18.00. Mirror finish. Rounded, elegant design.

L mm	l mm	H mm	Poids g	U.V.	Code	Prix HT
186	27	16	26	3	060674	



### COCKTAIL Z

Acier inoxydable.  
Stainless steel.

L mm	U.V.	Code	Prix HT
220	12	060670	

**LEBRUN**  
Cristallerie de Châteauneuf



### OLGA

Acier inoxydable 18%. Finition standard 10/10.  
Stainless steel 18%. Standard finish 10/10.

L mm	U.V.	Code	Prix HT
179	12	060796	



### CUILLÈRE À GLACE/ICE CREAM SCOOP

Acier inoxydable.  
Stainless steel.

L mm	U.V.	Code	Prix HT
153	12	060664	



### CUILLÈRE À MÉLANGE/COCKTAIL MIXING SPOON

Acier inoxydable 15/10.  
Stainless steel 15/10.

L mm	U.V.	Code	Prix HT
200	12	060655	



**LEBRUN**  
Cristallerie de Châteauneuf

### CUILLÈRE À DESSERT/DESSERT SPOON

En acier inoxydable 18 %.  
Stainless steel 18%.

L mm	l mm	Poids g	U.V.	Code	Prix HT
193	27	0	12	060672	





---

VAISSELLE / la glace/les desserts

*DISHWARE/ ice cream/desserts*

---



**VIRGO**

Porcelaine.  
Porcelain.

Type	Ø mm	H mm	U.V.	Code	Prix HT
assiette à dessert / dessert plate	200	25	12	050809	
ramequin bas / short ramekin	65	40	24	050807	
ramequin haut / tall ramekin	65	60	24	050805	



**EO**

Porcelaine hôtelière. Ne pas faire subir de choc thermique important. Double empreinte du puit 35 et 43 mm. Vendu seul.  
Hotel porcelain. Avoid extreme temperature changes. Double well cavity 35 and 43 mm. Sold separately.

L mm	l mm	U.V.	Code	Prix HT
280	145	6	050301	



**TRIANGLE/TRIANGLE**

Porcelaine. Ne pas faire subir de choc thermique important. Double empreinte du puit 35 et 45 mm. Vendu seul.  
Porcelain. Avoid extreme temperature changes. Double well cavity 35 and 45 mm. Sold separately.

L mm	l mm	U.V.	Code	Prix HT
200	160	6	051701	



**ISIS**

Porcelaine hôtelière. Ne pas faire subir de choc thermique important. Double empreinte du puit 35 et 43 mm. Vendu seul.  
Hotel porcelain. Avoid extreme temperature changes. Double well cavity 35 and 43 mm. Sold separately.

L mm	l mm	H mm	U.V.	Code	Prix HT
250	195	20	6	051129	

## LES TASSES À CAFÉ ET À THÉ

COFFEE AND TEA CUPS



### WELA

En céramique. Forme contemporaine. Gobelet multi-usage : café, sucre, mise en bouche.  
Ceramic. Contemporary shape. Multi-purpose cup: coffee, sugar, appetisers.

Type	C cl	Ø mm	H mm	Poids g	U.V.	Code	Prix HT
blanc / white	10	58	60	115	12	050913	
anthracite / anthracite	10	58	60	115	12	050914	
amande / almond	10	58	60	115	12	050915	
terracota / terracotta	10	58	60	115	12	050916	
blanc / white	15	65	75	165	12	050917	
anthracite / anthracite	15	65	75	165	12	050918	
amande / almond	15	65	75	165	12	050919	
terracota / terracotta	15	65	75	165	12	050934	
blanc / white	25	80	85	215	12	050936	
anthracite / anthracite	25	80	85	215	12	050938	
amande / almond	25	80	85	215	12	050944	
terracota / terracotta	25	80	85	215	12	050948	



RETROUVEZ LA PLANCHE GOUTTE  
DANS LES ACCESSOIRES POUR LA TABLE

FIND THE SHARING PLATTER  
IN TABLE ACCESSORIES

IN SITU



## LES TASSES À CAFÉ ET À THÉ

COFFEE AND TEA CUPS



**PLISSÉO**  
Porcelaine hôtelière.  
Hotel porcelain.

C cl	Ø mm	H mm	U.V.	Code	Prix HT
9	60	66	6	051373	



**OVÉAL**

Porcelaine. Ne pas faire subir de choc thermique important.  
Porcelain. Avoid extreme temperature changes.

Type	C cl	Ø mm	H mm	U.V.	Code	Prix HT
blanc / white	10	45	65	6	051022	
noir / black	10	45	65	6	051023	
blanc / white	20	55	80	6	051024	
noir / black	20	55	80	6	051025	

## LES TASSES À CAFÉ ET À THÉ

COFFEE AND TEA CUPS



**SFOOD**  
PORCELAIN

### S'FOOD

Porcelaine. Tenue en température de -20°C à +300°C.  
Porcelain. Heat resistant from -20°C to 300°C.

Type	C cl	Ø mm	H mm	U.V.	Code	Prix HT
tasse / cup	9	65	66	6	401604	
sous-tasse / saucer		116	18	6	401605	
tasse / cup	20	90	77	6	401606	
sous-tasse / saucer		150	23	6	401607	
mug / mug	30	85	105	6	052965	



### PANAMA

Porcelaine hôtelière extra-résistante. Ne pas faire subir de choc thermique important.  
Extra-durable hotel porcelain. Avoid extreme temperature changes.

Type	C cl	Ø mm	H mm	U.V.	Code	Prix HT
tasse / cup	9	65	53	12	050392	
sous-tasse / saucer		125		12	050393	
tasse / cup	23	90	70	12	050394	
sous-tasse / saucer		155		12	050395	



### X'TANBUL

Porcelaine hôtelière extra-résistante. Ne pas faire subir de choc thermique important.  
Extra-durable hotel porcelain. Avoid extreme temperature changes.

Type	C cl	Ø mm	H mm	U.V.	Code	Prix HT
paire-tasse café / coffee cup and saucer	9	64	45	12	051571	
paire-tasse thé / tea cup and saucer	23	90	62	12	051573	



### POLO

Porcelaine hôtelière extra-résistante. Ne pas faire subir de choc thermique important.  
Extra-durable hotel porcelain. Avoid extreme temperature changes.

Type	C cl	L mm	Ø mm	H mm	U.V.	Code	Prix HT
tasse / cup	9		65		6	050363	
sous-tasse / saucer			125		6	050364	
tasse thé / tea cup	22		85		6	050358	
sous-tasse thé / tea saucer			160		6	050359	
théière / teapot	42	161		85	1	050360	

## LES TASSES À CAFÉ ET À THÉ

### COFFEE AND TEA CUPS



#### CLÉLIA

Porcelaine hôtelière. Qualité économique. Ne pas faire subir de choc thermique important.  
Hotel porcelain. Value for money quality. Avoid extreme temperature changes.

Type	C cl	Ø mm	H mm	U.V.	Code	Prix HT
tasse café / coffee cup	7,5	60	64	12	402858	
sous-tasse café / coffee saucer		113		6	402859	
tasse thé / tea cup	19	70		12	405169	
sous-tasse thé / tea saucer		150		6	402857	
mug / mug	28	82	90	6	402856	



#### EO

Porcelaine. Ne pas faire subir de choc thermique important.  
Porcelain. Avoid extreme temperature changes.

Type	C cl	Ø mm	H mm	U.V.	Code	Prix HT
tasse / cup	6,5	60	50	12	466943	
sous-tasse / saucer		110		12	467925	
tasse / cup	20	90	60	12	466945	
sous-tasse / saucer		145		12	467930	
tasse / cup	25	100	70	12	050300	
sous-tasse / saucer		165		12	050302	



#### ISIS

Porcelaine hôtelière. Ne pas faire subir de choc thermique important. Tasse et sous-tasse vendues séparément.  
Hotel porcelain. Avoid extreme temperature changes. Cup and saucer sold separately.

Type	C cl	Ø mm	H mm	U.V.	Code	Prix HT
café / coffee	8	60	60	12	051120	
thé / tea	20	80	80	12	051124	
sous-tasse mixte / mixed saucer		150		12	051126	



#### CONIQUE

Porcelaine hôtelière. Ne pas faire subir de choc thermique important.  
Hotel porcelain. Avoid extreme temperature changes.

Type	C cl	Ø mm	U.V.	Code	Prix HT
tasse / cup	9	60	12	051082	
sous-tasse / saucer		100	12	051083	



#### DELTA

Porcelaine hôtelière. Ne pas faire subir de choc thermique important.  
Hotel porcelain. Avoid extreme temperature changes.

Type	C cl	L mm	l mm	Ø mm	H mm	U.V.	Code	Prix HT
paire-tasse café / coffee cup and saucer	9			55	60	12	051075	
paire-tasse thé / tea cup and saucer	18			82	58	12	051085	
paire-tasse déjeuner / breakfast cup and saucer	25			95	65	12	051090	
théière / teapot	43	146	92		101	1	051546	
couvercle théière / teapot lid						6	051565	



#### NOOS

Porcelaine hôtelière. Ne pas faire subir de choc thermique important.  
Hotel porcelain. Avoid extreme temperature changes.

Type	C cl	Ø mm	H mm	U.V.	Code	Prix HT
tasse café / coffee cup	9	60	57	12	050855	
sous-tasse café / coffee saucer		120	20	12	050857	
tasse thé / tea cup	15	80	53	12	050859	
sous-tasse thé / tea saucer		135	18	12	050861	
tasse déjeuner / breakfast cup	28	100	60	12	050863	
sous-tasse déjeuner / breakfast saucer		160		12	050865	



## LES TASSES À CAFÉ ET À THÉ

COFFEE AND TEA CUPS



### PICARDIE

Verre trempé.  
Tempered glass.

Type	C cl	Ø mm	H mm	U.V.	Code	Prix HT
transparent / clear	9	65	67	144	531125	



### CAFFEINO

Verre sodocalcique.  
Soda-lime glass.

C cl	Ø mm	H mm	U.V.	Code	Prix HT
9	59	71	48	465601	



### ESPRESSO

Verre borosilicate double paroi. Conserve à température et isole du chaud ou du froid.  
Double wall borosilicate glass. Keeps at temperature and insulates from hot or cold.

C cl	Ø mm	H mm	U.V.	Code	Prix HT
8,5	62	74	2	011401	



### MIX AND MATCH

Verre trempé sur le buvant. Résistant aux chocs.  
Tempered glass on the rim. Impact resistant.

Type	C cl	Ø mm	H mm	U.V.	Code	Prix HT
shooter / shooter	11	69	76	12	532965	

## LES TASSES À CAFÉ ET À THÉ

COFFEE AND TEA CUPS



**CAPRICE**  
Verre trempé.  
Tempered glass.

Type	C cl	Ø mm	H mm	U.V.	Code	Prix HT
café / coffee	9	65	70	6	032109	
thé / tea	22	80	90	6	032101	



**ARCOROC** 

### AROMA

Verre trempé.  
Tempered glass.

Type	C cl	Ø mm	U.V.	Code	Prix HT
café / coffee	8	76	12	552653	
thé / tea	22	100	12	552655	
sous-tasse mixte / mixed saucer		120	6	552656	

**NEW**



**MADE IN FRANCE** 

### OUESSANT

Verre sodocalcique. Verre pressé mécanique très résistant.  
Soda-lime glass. Very durable mechanical pressed glass.

Type	Ø mm	H mm	Poids g	U.V.	Code	Prix HT
café / coffee	61			6	531358	
thé / tea	85	82	350	6	531359	



**Bormioli**  
Rozzo

### DIAMOND

Verre sodocalcique.  
Soda-lime glass.

C cl	Ø mm	H mm	U.V.	Code	Prix HT
8	59	71	6	531231	

## LES TASSES À CAFÉ ET À THÉ

### COFFEE AND TEA CUPS

NEW



#### TASSE ET SOUS TASSE BLANCHES/WHITE CUP AND SAUCER

En SAN. Incassable. Résistance aux températures. Idéal pour le bord de piscine, discothèques, événements festifs.

SAN. Unbreakable. Temperature resistant. Ideal for the poolside, discos, and festive events.

Type	C cl	Ø mm	H mm	Poids g	U.V.	Code	Prix HT
tasse / cup	12	80	56	73	6	710732	
sous tasse / saucer		129	13	41	6	710733	

NEW



#### TASSE ET SOUS TASSE TRANSPARENTES/CLEAR CUP AND SAUCER

En SAN. Incassable. Belle transparence. Résistance aux températures. Idéal pour le bord de piscine, discothèques, événements festifs.

SAN. Unbreakable. Very clear. Temperature resistant. Ideal for the poolside, discos, and festive events.

Type	C cl	Ø mm	H mm	Poids g	U.V.	Code	Prix HT
tasse / cup	12	80	56	73	6	710730	
sous tasse / saucer		129	13	41	6	710731	



#### AROMATECA

Verre trempé blanc.

White tempered glass.

Type	C cl	Ø mm	H mm	U.V.	Code	Prix HT
café / coffee	9,5	62	62	12	531250	
thé / tea	21,5	80	93	12	531252	



#### CYLINDRIQUE

Verre trempé.

Tempered glass.

Type	C cl	Ø mm	H mm	U.V.	Code	Prix HT
tasse / cup	14	75	49	6	552634	
tasse / cup	28	92	60	6	552638	
sous-tasse / saucer		160	21	6	552640	



#### MAZAGRAN

Verre trempé.

Tempered glass.

C cl	Ø mm	H mm	U.V.	Code	Prix HT
25	75	137	24	530949	



#### OSLO

Verre trempé. Monture inox amovible.

Tempered glass. Removable stainless steel frame.

Type	C cl	Ø mm	H mm	U.V.	Code	Prix HT
expresso / espresso	10	67	62	18	031100	
cappuccino / cappuccino	22	82	96	15	031101	



## LES MUGS

### MUGS



#### MUG

Porcelaine. Ne pas faire subir de choc thermique important.  
Porcelain. Avoid extreme temperature changes.

C cl	Ø mm	H mm	U.V.	Code	Prix HT
24	75	100	6	051706	
28	83	100	6	051707	



#### DELTA

Porcelaine hôtelière. Ne pas faire subir de choc thermique important.  
Hotel porcelain. Avoid extreme temperature changes.

C cl	Ø mm	H mm	U.V.	Code	Prix HT
25	80	82	12	460026	
34	88	85	6	991702	



#### OUESSANT

Verre trempé.  
Tempered glass.

Ø mm	H mm	Poids g	U.V.	Code	Prix HT
85	117	390	6	409599	



#### S'FOOD

Porcelaine. Tenue en température de -20°C à +300°C.  
Porcelain. Heat resistant from -20°C to 300°C.

Type	C cl	Ø mm	H mm	U.V.	Code	Prix HT
mug / mug	30	85	105	6	052965	



#### CLÉLIA

Porcelaine hôtelière. Qualité économique. Ne pas faire subir de choc thermique important.  
Hotel porcelain. Value for money quality. Avoid extreme temperature changes.

Type	C cl	Ø mm	H mm	U.V.	Code	Prix HT
mug / mug	28	82	90	6	402856	



#### COSY

Verre trempé.  
Tempered glass.

C cl	Ø mm	H mm	U.V.	Code	Prix HT
35	85	105	6	531214	



#### BOCK À THÉ

Verre trempé.  
Tempered glass.

C cl	Ø mm	H mm	U.V.	Code	Prix HT
23	75	105	24	531213	

## LES THÉIÈRES ET CAFETIÈRES

### TEA AND COFFEE POTS



#### CAMELIA BLANCHE

Porcelaine et couvercle acier inoxydable. Livré avec filtre en acier inoxydable. Filtre et couvercle non vendus séparément. Ne pas faire subir de choc thermique important.  
*Porcelain and stainless steel lid. Comes with stainless steel filter. Filter and lid not sold separately. Avoid extreme temperature changes.*

C cl	L mm	l mm	H mm	U.V.	Code	Prix HT
35	120	92	110	1	050293	
50	145	110	113	1	050292	



#### DUO TASSE THÉIÈRE/DUO TEAPOT AND CUP

Porcelaine hôtelière. Ne pas faire subir de choc thermique important.  
*Hotel porcelain. Avoid extreme temperature changes.*

C cl	Ø mm	H mm	U.V.	Code	Prix HT
45	150	140	1	050261	



#### EO

Porcelaine. Ne pas faire subir de choc thermique important.  
*Porcelain. Avoid extreme temperature changes.*

C cl	Ø mm	H mm	U.V.	Code	Prix HT
57,5	115	100	1	050207	
88,5	70	120	1	050209	



#### THÉIÈRE/TEAPOT

Acier inoxydable. Couvercle à charnière. Poignée isolante.  
*Stainless steel. Hinged lid. Insulating handle.*

C cl	L mm	l mm	H mm	U.V.	Code	Prix HT
30	130	86	100	1	020430	
40	141	85	82	1	020432	



NEW



#### CAMÉLIA NOIRE

Porcelaine et couvercle en acier inoxydable. Livrée avec un filtre en acier inoxydable. Filtre et couvercle non vendus séparément. Ne pas faire subir de choc thermique important.  
*Porcelain and stainless steel lid. Comes with stainless steel filter. Filter and lid not sold separately. Avoid extreme temperature changes.*

C cl	L mm	l mm	H mm	Poids g	U.V.	Code	Prix HT
35	120	92	110	360	1	050298	
50	145	110	110	480	1	050299	

Disponible fin Mai  
*Available end of May*



#### THÉIÈRE/TEAPOT

Intérieur fonte émaillée. Livré avec filtre.  
*Enamelled cast iron interior. Comes with filter.*

Type	C cl	Ø mm	H mm	U.V.	Code	Prix HT
théière / teapot	40	122	98	1	020458	
filtre / filter				5	020460	



#### THÉIÈRES EN CÉRAMIQUE/CERAMIC TEAPOTS

Théière céramique. Livré avec filtre à thé en inox 304. Maille ultra fine. Design intemporel.  
*Ceramic teapot. Comes with stainless steel 304 tea filter. Ultra-fine mesh. Timeless design.*

Type	C cl	L mm	Ø mm	H mm	U.V.	Code	Prix HT
amande / almond	50	165	90	90	1	050952	
noir / black	50	165	90	90	1	050950	

## LES POTS À LAIT

### MILK POTS



NEW



#### POT À LAIT NOIR MAT/MATTE BLACK MILK JUG

Acier inoxydable. Idéal pour servir ou faire mousser le lait.  
Stainless steel. Ideal to serve or froth milk.

C cl	L mm	l mm	Ø mm	H mm	Poids g	U.V.	Code	Prix HT
60	125	90	75	110	315	1	404525	



#### POT LAIT/MILK JUG

Acier inoxydable.  
Stainless steel.

C cl	Ø mm	H mm	U.V.	Code	Prix HT
14	55	60	1	020514	
20	60	70	1	020515	



#### POT LAIT BORD DROIT/STRAIGHT RIM MILK JUG

Acier inoxydable.  
Stainless steel.

C cl	Ø mm	H mm	U.V.	Code	Prix HT
35	70	85	1	020441	
60	77	105	1	020443	
100	92	115	1	020446	

RETROUVEZ LES GOBELETS POUR THÉ ET CAFÉ  
DANS LE CATALOGUE

FIND THE TEA AND COFFEE TUMBLERS  
IN THE CATALOG





## LES POTS À LAIT

### MILK POTS



#### POT HÔTEL/HOTEL JUG

Porcelaine hôtelière. Lot de 3.  
Hotel porcelain. Pack of 3.

Type	C cl	Ø mm	H mm	U.V.	Code	Prix HT
lot de 3 / pack of 3	15	75	85	1	911391	
lot de 2 / pack of 2	50	100	120	1	911394	



#### POT À LAIT/MILK JUG

Porcelaine. Ne pas faire subir de choc thermique important.  
Porcelain. Avoid extreme temperature changes.

C cl	Ø mm	H mm	U.V.	Code	Prix HT
4	35	50	6	021000	
12	45	60	6	021001	
20	50	70	6	021002	



#### CRÉMIER DROIT/STRAIGHT MILK JUG

Porcelaine. Ne pas faire subir de choc thermique important.  
Porcelain. Avoid extreme temperature changes.

C cl	Ø mm	H mm	U.V.	Code	Prix HT
6,5	40	90	6	059333	



#### STORIA

Porcelaine hôtelière extra-résistante.  
Extra-durable hotel porcelain.

Type	L mm	l mm	H mm	U.V.	Code	Prix HT
crémier / milk jug	67	60	67	12	059203	



Le mode d'emploi  
Isi Nitro Whip pour  
le Nitro Cold Brew.

Isi Nitro Whip  
manual for the  
Nitro Cold Brew.



**NITRO WHIP/NITRO WHIP**

Tête avec protection antidérapante silicone et valve fixe en acier inoxydable: dosage facile dans les toutes les applications Nitro. Joint silicone de haute qualité avec bande de démontage, nettoyage rapide et hygiénique. Livré avec goupillon.

Head with silicone anti-slip protection and fixed stainless steel valve: easy dosing in all Nitro applications. High quality silicone gasket with dismantling strip, quick and hygienic cleaning. Comes with brush.

C cl	Ø mm	H mm	U.V.	Code	Prix HT
100	90	350	1	020153	



**CAPSULES NITRO WHIP/NITRO WHIP CHARGERS**

Boîte de 16 capsules. 2,4 grammes de gaz dans une capsule.  
Box of 16 caps. 2.4 grammes of gas in a cartridge.

Type	U.V.	Code	Prix HT
boite de 16 / box of 16	1	020159	



**BOÎTE À THÉ/TEA BOX**

Bois clair avec fenêtre en verre sodocalcique. 4 compartiments avec une capacité de 30 sachets.  
Blond wood with soda-lime glass window. 4 compartments with a capacity of 30 packets.

L mm	l mm	H mm	U.V.	Code	Prix HT
335	200	95	1	403177	



**BOULE À THÉ/TEA BALL STRAINER**

Acier inoxydable 18.8.  
Stainless steel 18.8.

Ø mm	H mm	U.V.	Code	Prix HT
40	52	1	020439	



**AGITATEUR/STIRRER**

Acier inoxydable poli 18%. Finition miroir.  
Stainless steel 18% polished. Mirror finish.

L mm	l mm	U.V.	Code	Prix HT
110	10	24	060668	



## ACCESSOIRES POUR LE THÉ ET LE CAFÉ

### TEA AND COFFEE ACCESSORIES



#### EO COUPELLE À CONFITURE

Porcelaine. Ne pas faire subir de choc thermique important.  
Porcelain. Avoid extreme temperature changes.

C cl	Ø mm	H mm	U.V.	Code	Prix HT
6	75	30	6	050205	



#### COUPELLE À SUCRE/SUGAR BOWL

Porcelaine hôtelière. Ne pas faire subir de choc thermique important.  
Hotel porcelain. Avoid extreme temperature changes.

C cl	Ø mm	H mm	U.V.	Code	Prix HT
7	73	30	12	051160	



#### EO COUPELLE À SUCRE

Porcelaine. Ne pas faire subir de choc thermique important.  
Porcelain. Avoid extreme temperature changes.

C cl	Ø mm	H mm	U.V.	Code	Prix HT
21,5	100	50	6	050168	



#### COUPELLE MARTELÉE/HAMMERED BOWL

Acier inoxydable.  
Stainless steel.

Type	L mm	l mm	H mm	U.V.	Code	Prix HT
rectangulaire / rectangular	70	45	55	12	061412	
carrée / square	60	60	60	12	061414	



#### SUCRIER BOULE/SPHERICAL SUGAR BOWL

Acier inoxydable. Hauteur ouvert 150mm.  
Stainless steel. Open height 150 mm.

Ø mm	H mm	U.V.	Code	Prix HT
135	150	1	020405	



#### BEURRIER/BUTTER DISH

Porcelaine hôtelière.  
Hotel porcelain.

C cl	Ø mm	H mm	U.V.	Code	Prix HT
3	58	30	6	051394	

#### FICTION TARTINEUR/FICTION SPREADER

Acier inoxydable 18%. Finition miroir.  
Stainless steel 18%. Mirror finish.

L mm	U.V.	Code	Prix HT
150	12	060383	







---

# COUVERTS

## CUTLERY

---

Vos clients sont sensibles à la qualité des couverts. Une fois installés, c'est l'un des premiers objets qu'ils prennent en main. Vos couteaux et fourchettes témoigneront de la qualité globale de votre établissement. Soignez la présentation, réalisez des associations judicieuses entre les couverts, les assiettes et les verres et tirez en un bénéfice concret pour l'image de votre établissement.

*Your customers appreciate good quality table flatware. Once seated, it is one of the first things they will touch. Your knives and forks attest to the overall quality of your establishment. Put some effort into presentation, making sensible associations between table flatware, plates, and glasses, and turn it into a tangible advantage for the image of your establishment.*



IN SITU

	Pages	
couverts modernes	142 - 152	<i>modern cutlery</i>
couverts classiques	153 - 155	<i>classic cutlery</i>
couverts basiques	156 - 157	<i>basic cutlery</i>
accessoires pour les couverts	158	<i>cutlery accessories</i>
la viande	159 - 162	<i>meat</i>
la pizza	163	<i>pizza</i>
le café, la glace, le cocktail	164 - 165	<i>coffee, ice cream, cocktails</i>

**COUVERTS MODERNES 4 MM ET PLUS**  
*MODERN CUTLERY 4 MM AND THICKER*



**SILEX**

Acier inoxydable 18.00. Gamme forgée. Martelage sur le manche effet silex. Finition noir mat aspect brûlé sur le manche.  
 Stainless steel 18.00. Forged range. Hammering on the handle with flint effect. Matte black burned effect finish on the handle.

Type	L mm	l mm	Ep. mm	Poids g	U.V.	Code	Prix HT
cuillère de table / table spoon	207	40	9	90	12	069600	
fourchette de table / table fork	205	25	9	82	12	069601	
cuillère à café / coffee spoon	145	30	7	41	12	069602	
couteau mixte / mixed knife	225		9	82	12	069603	



**COUVERTS MODERNES 4 MM ET PLUS**  
**MODERN CUTLERY 4 MM AND THICKER**



**ITO**

Acier inoxydable 18%. Finition satinée.  
 Stainless steel 18%. Satin finish.

Type	L mm	Ep. mm	U.V.	Code	Prix HT
cuillère de table / table spoon	210	4	12	060150	
fourchette de table / table fork	210	4	12	060151	
cuillère à café / coffee spoon	138	2	12	060152	
couteau mixte / mixed knife	220	8	12	060153	
cuillère à dessert / dessert spoon	195	4	12	060159	
fourchette à dessert / dessert fork	195	4	12	060163	
couteau à dessert / dessert knife	202	6,5	12	060164	



**BIZO**

Acier inoxydable 18%. Finition poli-miroir.  
 Stainless steel 18%. Mirror polish finish.

Type	L mm	Ep. mm	U.V.	Code	Prix HT
cuillère de table / table spoon	215	4	12	060234	
fourchette de table / table fork	215	4	12	060236	
cuillère à café / coffee spoon	138	4	12	060238	
couteau de table / table knife	223	8,5	12	060240	
cuillère à dessert / dessert spoon	190	4	12	060243	
fourchette à dessert / dessert fork	190	4	12	060244	
couteau à dessert / dessert knife	200	7	12	060245	



**COUVERTS MODERNES 4 MM ET PLUS**  
*MODERN CUTLERY 4 MM AND THICKER*



 **CHURCHILL**

**RAKU**

Acier inoxydable 18.10. Finition poli-miroir.  
 Stainless steel 18.10. Mirror polish finish.

Type	L mm	Ep. mm	U.V.	Code	Prix HT
cuillère de table / table spoon	209	4	12	060580	
fourchette de table / table fork	207	4	12	060583	
cuillère à café / coffee spoon	138	2,5	12	060585	
cuillère à moka / moka spoon	110	2,5	12	060586	
couteau de table / table knife	233	8	12	060588	
couteau à steak / steak knife	233	8	12	060594	
cuillère à dessert / dessert spoon	185	4	12	060595	
fourchette à dessert / dessert fork	182	4	12	060596	
couteau à dessert / dessert knife	210	7,5	12	060597	

**COUVERTS MODERNES 4 MM ET PLUS**  
**MODERN CUTLERY 4 MM AND THICKER**



**CARLTON**

Acier inoxydable 18%. Finition miroir. Gamme forgée.  
 Stainless steel 18%. Mirror finish. Forged range.

Type	L mm	Ep. mm	U.V.	Code	Prix HT
cuillère de table / table spoon	195	6,3	12	467724	
fourchette de table / table fork	195	6,3	12	467723	
cuillère à café / coffee spoon	138	6	12	467725	
cuillère à moka / moka spoon	115	6	12	401175	
couteau de table / table knife	221	7,5	12	467722	
couteau à steak / steak knife	221	8,5	12	468975	
cuillère à dessert / dessert spoon	180	7	12	468978	
fourchette à dessert / dessert fork	180	7	12	469921	
couteau à dessert / dessert knife	201	7,5	12	469922	







**LEBRUN**  
 Cutlery & Silverware

## CABANA

Acier inoxydable 18%. Finition miroir.  
 Stainless steel 18%. Mirror finish.

Type	L mm	Ep. mm	U.V.	Code	Prix HT
cuillère de table / table spoon	205	3	12	060021	
fourchette de table / table fork	205	3	12	060023	
cuillère à café / coffee spoon	140	2	12	060027	
couteau de table / table knife	225	6,5	12	060032	
couteau à steak / steak knife	222	6,5	12	060034	
cuillère à dessert / dessert spoon	180	2,5	12	060031	
fourchette à dessert / dessert fork	185	2,5	12	060029	
couteau à dessert / dessert knife	203	5	12	060033	



**LEBRUN**  
 Cutlery & Silverware

## FÉLIX

Acier inoxydable 18%. Finition miroir.  
 Stainless steel 18%. Mirror finish.

Type	L mm	Ep. mm	U.V.	Code	Prix HT
cuillère de table / table spoon	205	3	12	060250	
fourchette de table / table fork	210	3	12	060252	
cuillère à café / coffee spoon	140	2	12	060254	
cuillère à moka / moka spoon	105	1,8	12	060259	
couteau de table / table knife	230	8	12	060256	
couteau à steak / steak knife	220	8	12	060037	
cuillère à dessert / dessert spoon	180	2,5	12	060258	
fourchette à dessert / dessert fork	185	2,5	12	060260	
couteau à dessert / dessert knife	205	5,7	12	060261	
fourchette à poisson / fish fork	185	2,5	12	402151	
couteau à poisson / fish knife	208	2,5	12	402150	



**LEBRUN**  
 Couverts et Châssis

### TAM-TAM

Acier inoxydable 18%. Finition miroir martelée.  
 Stainless steel 18%. Hammered mirror finish.

Type	L mm	Ep. mm	U.V.	Code	Prix HT
cuillère de table / table spoon	205	3	12	060190	
fourchette de table / table fork	205	3	12	060191	
cuillère à café / coffee spoon	140	2	12	060192	
couteau de table / table knife	220	6	12	060193	
couteau à steak / steak knife	225	6	12	060194	
cuillère à dessert / dessert spoon	180	2,5	12	060195	
fourchette à dessert / dessert fork	180	2,5	12	060196	
couteau à dessert / dessert knife	200	5	12	060197	



IN SITU Création.



**PLISSE'0**

IN SITU Création. Acier inoxydable 18%. Finition miroir striée.  
 IN SITU Creation. Stainless steel 18%. Striated mirror finish.

Type	L mm	Ep. mm	U.V.	Code	Prix HT
cuillère de table / table spoon	205	3	12	991389	
fourchette de table / table fork	205	3	12	991390	
cuillère à café / coffee spoon	145	2	12	991391	
couteau de table / table knife	225	6	12	991392	
couteau à steak / steak knife	220	6	12	991393	
cuillère à dessert / dessert spoon	180	2,5	12	991394	
fourchette à dessert / dessert fork	185	2,5	12	991395	
couteau à dessert / dessert knife	200	4	12	991396	



**COUVERTS MODERNES ENTRE 2 ET 2,5 MM**  
**MODERN CUTLERY BETWEEN 2 AND 2.5 MM**



**FICTION**

Acier inoxydable 18%. Finition miroir.  
 Stainless steel 18%. Mirror finish.

Type	L mm	Ep. mm	U.V.	Code	Prix HT
cuillère de table / table spoon	208	2,5	12	060366	
fourchette de table / table fork	210	2,5	12	060367	
cuillère à café / coffee spoon	140	1,8	12	060368	
cuillère à moka / moka spoon	115	1,5	12	060365	
couteau de table / table knife	230	6,5	12	060369	
cuillère à dessert / dessert spoon	180	2,5	12	060373	
fourchette à dessert / dessert fork	180	2,5	12	060372	
couteau à dessert / dessert knife	200	6	12	060371	
cuillère à huître / oyster spoon	140	1,5	12	060381	



**CHAPAS**

Acier inoxydable 18%.  
 Stainless steel 18%.

Type	L mm	Ep. mm	U.V.	Code	Prix HT
cuillère de table / table spoon	213	2,5	12	060470	
fourchette de table / table fork	213	2,5	12	060471	
cuillère à café / coffee spoon	140	2	12	060472	
couteau mixte / mixed knife	215	7	12	060473	
cuillère à dessert / dessert spoon	200	2,5	12	060474	
fourchette à dessert / dessert fork	195	2,5	12	060475	
couteau à dessert / dessert knife	207	6	12	060476	
fourchette à poisson / fish fork	195	2,5	12	060477	
couteau à poisson / fish knife	217	2,5	12	060478	

**COUVERTS MODERNES ENTRE 2 ET 2,5 MM**  
*MODERN CUTLERY BETWEEN 2 AND 2.5 MM*



**CASSIOPÉE**

Acier inoxydable 18%. Finition standard.  
 Stainless steel 18%. Standard finish.

Type	L mm	Ep. mm	U.V.	Code	Prix HT
cuillère de table / table spoon	202	2	12	060582	
fourchette de table / table fork	200	2	12	060584	
cuillère à café / coffee spoon	136	1,5	12	060587	
cuillère à moka / moka spoon	110	2	12	402271	
couteau de table / table knife	232	8,5	12	060589	
cuillère à dessert / dessert spoon	180	2	12	435119	
fourchette à dessert / dessert fork	178	2	12	435118	
couteau à dessert / dessert knife	202	7,7	12	435117	



**SUSHI PRO**

Acier inoxydable 18.10.  
 Stainless steel 18.10.

Type	L mm	l mm	H mm	Ep. mm	Poids g	U.V.	Code	Prix HT
cuillère de table / table spoon	210			2,5		12	060001	
fourchette de table / table fork	210			2,5		12	060002	
cuillère à café / coffee spoon	150			2,5		12	060003	
cuillère à moka / moka spoon	112			2,5		12	060004	
couteau de table / table knife	225			4		12	060016	
baguettes / baguettes	220			2,5		12	060022	
couteau à beurre / butter knife	165	20	17	4	16	12	060024	

## COUVERTS CLASSIQUES ENTRE 2,5 ET 3 MM

CLASSIC CUTLERY BETWEEN 2.5 AND 3 MM



### BAGUETTE

Acier inoxydable 18%. Finition effet vieilli.  
Stainless steel 18%. Aged-look finish.

Type	L mm	Ep. mm	U.V.	Code	Prix HT
cuillère de table / table spoon	220	3	12	060380	
fourchette de table / table fork	215	3	12	060382	
cuillère à café / coffee spoon	135	2	12	060384	
couteau de table / table knife	225	7	12	060389	
couteau à steak / steak knife	225	7	12	060385	
cuillère à dessert / dessert spoon	185	2,5	12	060386	
fourchette à dessert / dessert fork	185	2,5	12	060387	
couteau à dessert / dessert knife	205	6	12	060388	



### HARMONY

Acier inoxydable 18.10. Finition miroir.  
Stainless steel 18.10. Mirror finish.

Type	L mm	Ep. mm	U.V.	Code	Prix HT
cuillère de table / table spoon	210	3	12	060262	
fourchette de table / table fork	210	3	12	060264	
cuillère à café / coffee spoon	140	2	12	060266	
cuillère à moka / moka spoon	110	1,8	12	401812	
couteau de table / table knife	235	7	12	060268	
couteau à steak / steak knife	225	6,5	12	466200	
cuillère à dessert / dessert spoon	185	2,5	12	060277	
fourchette à dessert / dessert fork	185	2,5	12	060273	
couteau à dessert / dessert knife	200	6,5	12	060271	





**MIKADO**

Acier inoxydable 18.10. Finition miroir.  
Stainless steel 18.10. Mirror finish.

Type	L mm	Ep. mm	U.V.	Code	Prix HT
cuillère de table / table spoon	204	3	12	060121	
fourchette de table / table fork	202	3	12	060122	
cuillère à café / coffee spoon	136	2	12	060123	
cuillère à moka / moka spoon	110	3	12	400845	
couteau de table / table knife	243	9,3	12	060124	
couteau à steak / steak knife	240	7,3	12	406365	
cuillère à dessert / dessert spoon	179	2,5	12	060126	
fourchette à dessert / dessert fork	178	2,5	12	060127	
couteau à dessert / dessert knife	206	8,8	12	060125	



**VIEUX PARIS**

Acier inoxydable 18%. Finition satiné.  
Stainless steel 18%. Satin finish.

Type	L mm	Ep. mm	U.V.	Code	Prix HT
cuillère de table / table spoon	212	2,5	12	060491	
fourchette de table / table fork	206	2,5	12	060492	
cuillère à café / coffee spoon	144	2	12	060493	
couteau de table / table knife	244	7,5	12	060494	
cuillère à dessert / dessert spoon	184	2,5	12	060498	
fourchette à dessert / dessert fork	179	2,5	12	060497	
couteau à dessert / dessert knife	215	7	12	060496	

## COUVERTS CLASSIQUES ENTRE 2 ET 2,2 MM

CLASSIC CUTLERY BETWEEN 2 AND 2.2 MM



**LEBRUN**  
Couverts et Utensiles

### BAGATELLE

Acier inoxydable 18.10. Finition miroir.  
Stainless steel 18.10. Mirror finish.

Type	L mm	Ep. mm	U.V.	Code	Prix HT
cuillère de table / table spoon	206	2,2	12	060235	
fourchette de table / table fork	210	2,2	12	060237	
couteau de table / table knife	227	7	12	060241	
cuillère à café / coffee spoon	139	2	12	060239	

### VIEUX PARIS

Acier inoxydable 18%. Finition standard.  
Stainless steel 18%. Standard finish.

Type	L mm	Ep. mm	U.V.	Code	Prix HT
cuillère de table / table spoon	195	2	12	466815	
fourchette de table / table fork	195	2	12	465818	
cuillère à café / coffee spoon	140	1,9	12	465814	
couteau de table / table knife	235	6,4	12	466813	
couteau à steak / steak knife	223	6,3	12	468998	
cuillère à dessert / dessert spoon	175	2	24	465819	
fourchette à dessert / dessert fork	175	2	24	466840	
couteau à dessert / dessert knife	205	8	24	466841	



**RESTO**

Acier inoxydable 18%. Finition standard.  
Stainless steel 18%. Standard finish.

Type	L mm	Ep. mm	U.V.	Code	Prix HT
cuillère de table / table spoon	202	2	12	060543	
fourchette de table / table fork	200	2	12	060544	
cuillère à café / coffee spoon	134	1,2	12	060546	
couteau de table / table knife	223	3,9	12	060547	
couteau microdenté / micro-serrated knife	223	3,9	12	090667	

**LEBRUN**  
Couverts et Cutlery

**OLGA**

Acier inoxydable 18%. Finition standard.  
Stainless steel 18%. Standard finish.

Type	L mm	Ep. mm	U.V.	Code	Prix HT
cuillère de table / table spoon	195	1,8	12	060521	
fourchette de table / table fork	195	1,8	12	060523	
cuillère à café / coffee spoon	130	1	120	060794	
cuillères à moka / moka spoons	115	1	120	060792	
couteau de table / table knife	212	6	12	060525	
couteau à steak microdenté / micro-serrated steak knife	215	4	24	060165	



## COUVERTS BASIQUES

### BASIC CUTLERY



## ECO

Acier inoxydable 18%. Finition standard.  
Stainless steel 18%. Standard finish.

Type	L mm	Ep. mm	U.V.	Code	Prix HT
cuillère de table / table spoon	208	1,6	12	060571	
fourchette de table / table fork	205	1,6	12	060573	
cuillère à café / coffee spoon	139	1	12	060577	
couteau de table / table knife	215	3	12	060604	
cuillère à dessert / dessert spoon	173	1,6	12	060560	
fourchette à dessert / dessert fork	170	1,6	12	060565	
couteau à dessert / dessert knife	200	3	12	069440	



### SECRET DE COUVERTS BIEN ENTRETENUS

- Pour éviter les tâches, ne jamais laisser sécher des produits acides sur des couverts.
- Éviter les produits chlorés, abrasifs et détartrants.
- Nettoyer les couverts après usage. Rincer et sécher.
- Rincer les couteaux avant de les mettre au lave vaisselle, lames en bas.
- Ne pas mettre les couteaux avec les autres couverts.
- Utiliser un sel de qualité et le bon dosage.
- Bien doser le liquide de rinçage.
- Essuyer les couverts tout de suite.
- Pour retrouver la brillance, utiliser de l'acide citrique ou du vinaigre.

### SECRETS OF CUTLERY CARE

- To avoid spotting, never let acidic foods dry on cutlery.
- Never use chlorinated, abrasive or descaling products.
- Clean cutlery after each use. Rinse and dry.
- Rinse knives before putting them in the dishwasher, blade down.
- Do not put knives with other cutlery.
- Use the recommended amount of high-quality dishwasher salt.
- Use the recommended amount of rinse aid.
- Dry cutlery immediately or let air dry.
- Make cutlery shine with citric acid or vinegar.



## DISTRIBUTEURS À COUVERTS

### CUTLERY DISPENSERS



#### RAMASSE-COUVERTS GN 1/1

4 cases (plus ou moins 48 couverts par case). Dimensions des cases : L245 X l 105 x H95mm.  
4 boxes (approximately 48 pieces of cutlery per box). Square dimensions: L 245 X w 105 x h 95 mm.

Type	L mm	l mm	H mm	U.V.	Code	Prix HT
gris / grey	530	325	100	1	510601	
noir / black	530	325	100	1	510607	
couvercle / lid	536	332	17	1	510603	



#### RAMASSE-COUVERTS GN 1/1/CUTLERY TRAY GN 1/1

Polypropylène. Fil d'acier chromé. 4 compartiments : 25 x 11 cm.  
Polypropylene. Chrome steel wire. 4 compartments : 25 x 11 cm.

L mm	l mm	H mm	U.V.	Code	Prix HT
530	325	100	1	140591	

## DISTRIBUTEURS À COUVERTS

### CUTLERY DISPENSERS



#### PRÉSENTOIR À COUVERTS/CUTLERY DISPLAY STAND

4 pots troués en acier inoxydable Ø 100 mm. Support en SAN. Des trous sur le fond de chaque pot permettent de laisser évacuer l'eau des couverts.

4 perforated stainless steel pots Ø 100 mm. SAN holder. Holes on the bottom of each pot allow water to drain from the cutlery.

L mm	l mm	H mm	U.V.	Code	Prix HT
270	270	150	1	403836	



#### POT À COUVERTS/CUTLERY POT

Acier inoxydable mat. Des trous sur le fond du pot permettent de laisser évacuer l'eau des couverts.

Stainless steel matt. Holes on the bottom of the pot allow water to drain from the cutlery.

Ø mm	H mm	U.V.	Code	Prix HT
100	100	1	403523	
120	135	1	403522	



#### PORTE COUVERTS/CUTLERY POT

Béton. Trou de drainage. Insert de silicone : protection des pointes de couteaux. Base revêtue antirayures. Logo "couverts", ø intérieur 95 mm.

Concrete. Drain hole. Silicone insert: protection of knife tips. Anti-scratch coated base. "Cutlery" logo. inner ø 95 mm.

Ø mm	H mm	U.V.	Code	Prix HT
110	140	1	408571	



#### BOÎTE À COUVERTS/CUTLERY BASKET

ABS. Acier inoxydable. Bord chromé.

ABS. Stainless steel. Chrome rim.

L mm	l mm	H mm	U.V.	Code	Prix HT
140	140	160	1	404076	

## COUTEAUX À STEAK PREMIUM

### PREMIUM STEAK KNIVES

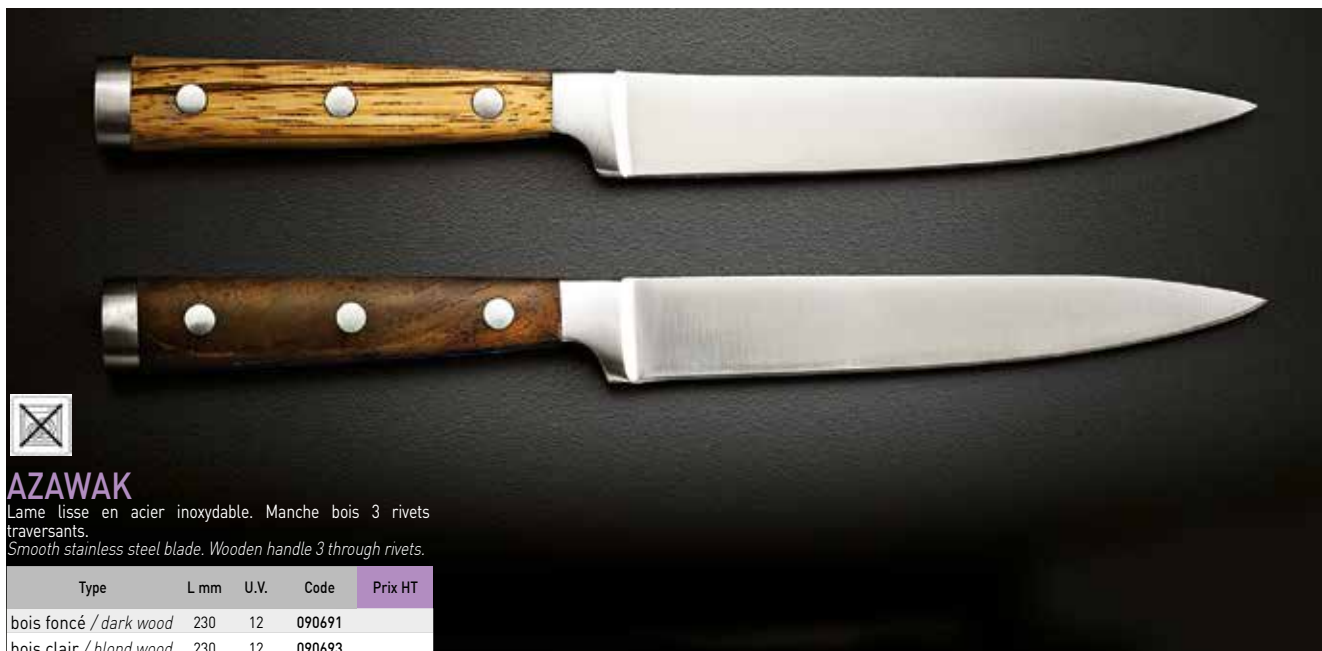

#### AZAWAK

Lame lisse en acier inoxydable. Manche bois 3 rivets traversants.  
Smooth stainless steel blade. Wooden handle 3 through rivets.

Type	L mm	U.V.	Code	Prix HT
bois foncé / dark wood	230	12	090691	
bois clair / blond wood	230	12	090693	



#### ZERMATT

Lame lisse en acier inoxydable. Manche acrylique.  
Smooth stainless steel blade. Acrylic handle.

L mm	U.V.	Code	Prix HT
227	6	090676	



#### MODERN

Couteau forgé. Lame crantée en acier inoxydable. Manche POM.  
Forged knife. Stainless steel serrated blade. POM handle.

L mm	U.V.	Code	Prix HT
227	12	403521	



#### K2

Lame lisse en acier inoxydable. Manche acrylique.  
Smooth stainless steel blade. Acrylic handle.

Type	L mm	Ep. mm	U.V.	Code	Prix HT
manche noir / black handle	225	2,5	6	060694	
manche bois / wooden handle	225	2,5	6	060695	





## COUTEAUX À STEAK PREMIUM

### PREMIUM STEAK KNIVES

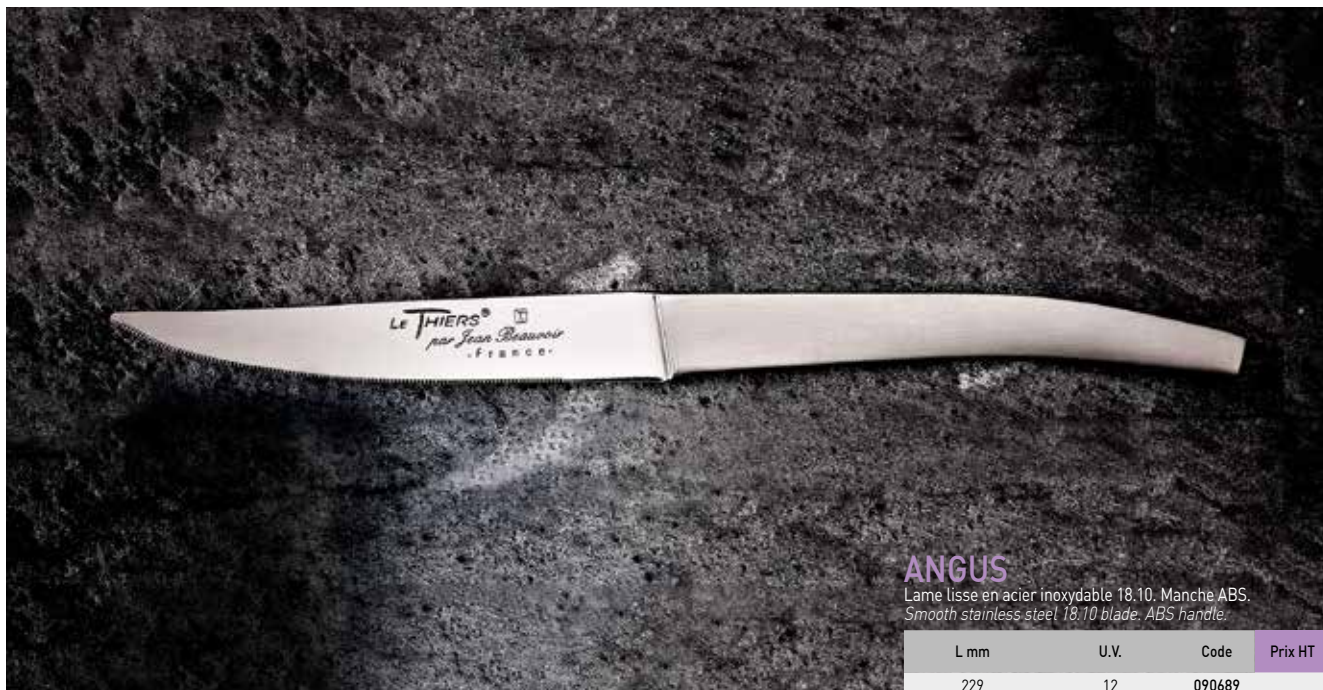

#### ANGUS

Lame lisse en acier inoxydable 18.10. Manche ABS.  
Smooth stainless steel 18.10 blade. ABS handle.

L mm	U.V.	Code	Prix HT
229	12	090689	



#### MONT-BLANC

Lame lisse en acier inoxydable. Manche bois.  
Smooth stainless steel blade. Wooden handle.

L mm	Ep. mm	U.V.	Code	Prix HT
230	2,5	6	060696	



#### THIERS

Couteau monobloc. Lame crantée en acier inoxydable X20Cr13 titrant au moins 13% de chrome.  
Monobloc knife. Serrated blade made of stainless steel X20Cr13 containing 13% of chromium.

L mm	U.V.	Code	Prix HT
233	12	406706	



#### VIRGULE

Couteau forgé en inox 18.10. Lame dentée. Finition miroir.  
Forged stainless steel 18.10 knife. Serrated knife. Mirror finish.

L mm	U.V.	Code	Prix HT
230	12	090684	

## COUTEAUX À STEAK MEDIUM

### MEDIUM STEAK KNIVES



#### ANGUS

Lame lisse en acier inoxydable 18.10. Manche ABS.  
Smooth stainless steel 18.10 blade. ABS handle.

L mm	U.V.	Code	Prix HT
229	12	090689	

#### COUNTRY

Lame microdentée en acier inoxydable. Manche polypropylène  
2 rivets traversants.  
Stainless steel serrated blade. Polypropylene handle 2 through  
rivets.

L mm	Ep. mm	U.V.	Code	Prix HT
240	1,8	12	090674	



#### BAMBOU

Lame lisse en acier inoxydable. Manche en fibre de bambou.  
Smooth stainless steel blade. Bamboo fibre handle.

Type	L mm	Ep. mm	U.V.	Code	Prix HT
lame lisse / smooth blade	230	14	12	060693	
lame crantée / serrated blade	230	14	12	060692	



#### JET

Lame microdentée en acier inoxydable. Finition lustrée.  
Stainless steel serrated blade. Glossy finish.

Type	L mm	U.V.	Code	Prix HT
finition poli miroir / mirror polish finish	223	12	283998	
finition sablée / sanded finish	223	12	090681	



#### CHULETERO

Lame microdentée en acier inoxydable.  
Stainless steel serrated blade.

L mm	U.V.	Code	Prix HT
223	12	060201	



## COUTEAUX À STEAK BASIQUES

### BASIC STEAK KNIVES



### EVOLUTION

Lame microdentée en acier inoxydable.  
*Stainless steel serrated blade.*

L mm	U.V.	Code	Prix HT
230	12	090690	



### LAGUIOLE TRADITION

Lame microdentée en acier inoxydable trempé 15/10 finition lustré.

*Hardened 15/10 stainless steel serrated blade polished finish.*

L mm	U.V.	Code	Prix HT
230	12	090683	



### COUTEAU À GRILLAGE / SERRATED KNIFE

Lame microdentée en acier inoxydable. Manche POM 3 rivets traversants.

*Stainless steel serrated blade. POM handle 3 through rivets.*

L mm	U.V.	Code	Prix HT
218	12	060639	



### COUTEAU À STEAK / STEAK KNIFE

Lame microdentée en acier inoxydable. Manche polypropylène 2 rivets.

*Stainless steel serrated blade. Polypropylene handle 2 rivets.*

L mm	U.V.	Code	Prix HT
215	12	090708	



### COUTEAU À STEAK / STEAK KNIFE

Lame microdentée arrondie en acier inoxydable. Manche ABS.

*Rounded stainless steel micro-serrated blade. ABS handle.*

L mm	U.V.	Code	Prix HT
202	24	090705	



### COUTEAU À STEAK / STEAK KNIFE

Lame microdentée en acier inoxydable. Manche polypropylène 2 rivets.

*Stainless steel serrated blade. Polypropylene handle 2 rivets.*

L mm	U.V.	Code	Prix HT
210	12	090680	



### COTALOS

Lame microdentée en acier inoxydable. Manche polypropylène.

*Stainless steel serrated blade. Polypropylene handle.*

L mm	U.V.	Code	Prix HT
200	12	090701	



### ECO / ECO

Lame microdentée en acier inoxydable. Manche polypropylène.

*Stainless steel serrated blade. Polypropylene handle.*

L mm	U.V.	Code	Prix HT
220	24	090673	



## COUTEAUX À PIZZA

### PIZZA KNIVES



### CATERI SMART

Couteau à pizza avec en acier inoxydable avec un manche en ABS. Design contemporain. Lame crantée en acier inoxydable qui permet une coupe nette de la pâte. Le bout arrondi de la lame facilite la coupe de la croûte à pizza croustillante. La lame large permet de ramener la garniture de la pizza pour une dégustation plus gourmande.

*Stainless steel pizza knife with ABS handle. Contemporary design. Stainless steel serrated blade for clean pastry cutting. Rounded blade tip makes it easy to cut through crispy pizza crust. The wide blade maintains pizza toppings in place for a more gourmet experience.*

L mm	l mm	H mm	U.V.	Code	Prix HT
210	25	18	6	401505	



### COUTEAU À PIZZA / PIZZA KNIFE

Lame large, courbe et évidée pour découper facilement la pizza. Lame microdentée en acier inoxydable. Manche en polypropylène noir.

*Wide, curved, and hollowed blade for easy pizza cutting. Stainless steel serrated blade. black polypropylene handle.*

L mm	U.V.	Code	Prix HT
230	12	661020	



### COUTEAU À PIZZA / PIZZA KNIFE

Lame crantée en acier inoxydable qui permet une coupe nette de la pâte. Le bout arrondi de la lame facilite la coupe de la croûte à pizza croustillante. La lame large permet de ramener la garniture de la pizza pour une dégustation plus gourmande.

*Stainless steel serrated blade for clean pastry cutting. Rounded blade tip makes it easy to cut through crispy pizza crust. The wide blade maintains pizza toppings in place for a more gourmet experience.*

L mm	U.V.	Code	Prix HT
210	12	401508	



## CUILLÈRES À MOKA, AGITATEUR

MOCHA SPOON, STIRRER



LEBRUN  
Coutellerie et Objets de Cuisine

### HARMONY

Acier inoxydable 18.10. Finition miroir.  
Stainless steel 18.10. Mirror finish.

Type	L mm	Ep. mm	U.V.	Code	Prix HT
cuillère à moka / moka spoon	110	1,8	12	401812	



### SUSHI PRO

Acier inoxydable 18.10.  
Stainless steel 18.10.

Type	L mm	Ep. mm	U.V.	Code	Prix HT
cuillère à moka / moka spoon	112	2,5	12	060004	



LEBRUN  
Coutellerie et Objets de Cuisine

### FELIX

Acier inoxydable 18%. Finition miroir.  
Stainless steel 18%. Mirror finish.

Type	L mm	Ep. mm	U.V.	Code	Prix HT
cuillère à moka / moka spoon	105	1,8	12	060259	



### CASSIOPÉE

Acier inoxydable 18%. Finition standard.  
Stainless steel 18%. Standard finish.

Type	L mm	Ep. mm	U.V.	Code	Prix HT
cuillère à moka / moka spoon	110	2	12	402271	

CHURCHILL

### RAKU

Acier inoxydable 18.10. Finition poli-miroir.  
Stainless steel 18.10. Mirror polish finish.

Type	L mm	Ep. mm	U.V.	Code	Prix HT
cuillère à moka / moka spoon	110	2,5	12	060586	



### MIKADO

Acier inoxydable 18.10. Finition miroir.  
Stainless steel 18.10. Mirror finish.

Type	L mm	Ep. mm	U.V.	Code	Prix HT
cuillère à moka / moka spoon	110	3	12	400845	



### CARLTON

Acier inoxydable 18%. Finition miroir. Gamme forgée.  
Stainless steel 18%. Mirror finish. Forged range.

Type	L mm	Ep. mm	U.V.	Code	Prix HT
cuillère à moka / moka spoon	115	6	12	401175	



IN SITU

### FICTION

Acier inoxydable 18%. Finition miroir.  
Stainless steel 18%. Mirror finish.

Type	L mm	Ep. mm	U.V.	Code	Prix HT
cuillère à moka / moka spoon	115	1,5	12	060365	



LEBRUN  
Coutellerie et Objets de Cuisine

### OLGA

Acier inoxydable 18%. Finition standard.  
Stainless steel 18%. Standard finish.

Type	L mm	Ep. mm	U.V.	Code	Prix HT
cuillères à moka / moka spoons	115	1	120	060792	

## CUILLÈRES À MOKA, AGITATEUR

MOCHA SPOON, STIRRER



### AGITATEUR/STIRRER

Acier inoxydable poli 18%. Finition miroir.  
Stainless steel 18% polished. Mirror finish.

L mm	l mm	Ep. mm	U.V.	Code	Prix HT
110	10	1,5	24	060668	



### AGITATEUR ÉCO/ECO STIRRER

Acier inoxydable 18.00. Pour les boissons chaudes et froides. Bonne rigidité. Alternative à l'agitateur à usage unique.

Stainless steel 18.00. For hot and cold beverages. Good rigidity. Alternative to disposable stirrers.

L mm	l mm	Ep. mm	U.V.	Code	Prix HT
130	7	0,5	504	060673	



### CUILLÈRE À COCKTAIL/COCKTAIL MIXING SPOON

Acier inoxydable.  
Stainless steel.

L mm	U.V.	Code	Prix HT
220	12	060670	



LEBRUN  
Coutellerie & Christallerie

### OLGA

Acier inoxydable 18%. Finition standard 10/10.  
Stainless steel 18%. Standard finish 10/10.

L mm	U.V.	Code	Prix HT
179	12	060796	



### CUILLÈRE À MÉLANGE/COCKTAIL MIXING SPOON

Acier inoxydable 15/10.  
Stainless steel 15/10.

L mm	U.V.	Code	Prix HT
200	12	060655	



### CUILLÈRE À GLACE/ICE CREAM SCOOP

Acier inoxydable.  
Stainless steel.

L mm	U.V.	Code	Prix HT
153	12	060664	







---

# VERRERIE DE TABLE

## GLASSWARE

---

La mode du vin au verre a relancé l'intérêt porté à cet élément central des arts de la table. Vos clients apprécient l'usage d'une verrerie adaptée à chaque instant du repas ou à chaque vin. Adoptez la tendance associant un gobelet de couleur à un verre à pied au buvant fin et à la jambe élancée.

*Wine glasses are in fashion again reviving interest in this central element of tableware. Your customers will appreciate having a different glass for each moment of the meal or for each type of wine. Adopt the new trend of presenting a coloured glass tumbler with a slim wine glass with a long stem.*



IN SITU

	Pages	
verres à pied	168 - 177	<i>wine glasses</i>
chopes et gobelets de table	178 - 183	<i>tumblers</i>
flûtes et coupes à champagne	184 - 188	<i>champagne flutes and glasses</i>
pichets, carafes, bouteilles	189 - 195	<i>jugs, carafes, bottles</i>
verres jaugés vin au verre	196 - 197	<i>wine glasses with pour lines</i>
verres à alcool	198 - 201	<i>spirits glasses</i>
offre pack verrerie	202 - 203	<i>pack of glasses</i>

Verre cristallin. | Crystalline glass.



### SEQUENCE

Verre cristallin. Buvant ultra fin.  
Crystalline glass. Ultra-thin rim.

C cl	Ø mm	H mm	U.V.	Code	Prix HT
35	79	210	24	532045	
44	87	227	12	532049	
55	90	235	12	532058	



## VERRES EN CRISTALLIN

### CRYSTALLINE GLASSES



## CABERNET VIN JEUNE

Cristallin Krysta. Buvant fin coupé à froid au laser pour un contact agréable aux lèvres lors de la dégustation. Calice biconique formant une jauge naturelle.

*Krysta crystalline. Thin cold laser-cut glass rim for pleasant contact with the lips during tasting. Biconical calyx forming a natural gauge.*

C cl	Ø mm	H mm	U.V.	Code	Prix HT
35	90	205	24	531034	
47	97	210	24	531036	
58	100	220	24	531039	



## CABERNET

Cristallin Krysta. Cheminée rétrécie pour concentration des arômes. Coupe à froid, buvant fin (1,2mm) et dalle plate. Résistance mécanique optimisée. Pied à dalle plate pour éviter la rétention d'eau durant le passage au lave-verre.

*Krysta crystalline. Narrowed chimney to concentrate aromas. Cold laser-cut, thin glass rim (1.2 mm) and flat base. Optimised mechanical strength. Flat base to prevent water retention when washed in a glass washer.*

Type	C cl	Ø mm	H mm	U.V.	Code	Prix HT
1 tulipe / tulip	19	66	165	24	532218	
1 tulipe / tulip	25	72	180	24	532206	
1 tulipe / tulip	35	81	202	24	532204	
1 tulipe / tulip	47	88	219	24	532203	

Type	C cl	Ø mm	H mm	U.V.	Code	Prix HT
2 ballon / balloon	35	91	182	24	532194	
3 suprême / cocktail maker	47	87	216	12	991434	
4 flûte / flute	16	70	225	24	532216	

Cristallin. | Crystalline.



Cristallin. Buvant fin taillé à froid au laser pour une sensation agréable aux lèvres.  
Crystalline. Thin cold laser cut glass rim for a pleasant sensation on the lips.

Type	C cl	Ø mm	H mm	U.V.	Code	Prix HT
1 gobelet / tumbler	38	84	100	24	031750	
2 vin jaugé / wine pour line	19	67	160	24	031752	
3 vin / wine	35	83	205	24	031754	
1 vin / wine	44	87	216	24	031755	
1 vin / wine	55	95	230	24	031756	
4 flûte / flute	23	62	235	24	031759	

## VERRES EN CRISTALLIN

### CRYSTALLINE GLASSES



1.

2.



### SUBLYM

Cristallin Krysta. Buvant fin (1,2mm) taillé au laser pour un contact agréable lors de la dégustation. Résistance mécanique optimisée. Jambe étirée et renforcée.

*Krysta crystalline. Thin laser-cut glass rim (1.2 mm) for pleasant contact during tasting. Optimised mechanical strength. Reinforced long stem.*

Type	C cl	Ø mm	H mm	U.V.	Code	Prix HT
1 vin / wine	25	72	207	24	532024	
1 vin / wine	35	80	230	24	532021	
1 vin / wine	45	87	250	12	532020	
1 vin / wine	55	58	260	12	991541	
2 flûte / flute	21	65	240	24	532026	



1.



5.



2.



3.



6.



7.



### OPEN-UP

Cristallin Krysta. Paraison refermée pour une concentration optimale des arômes. Forme angulaire libérant les molécules d'arômes. Buvant fin (0,9mm).

*Krysta crystalline. Narrowed parison to optimally concentrate aromas. Angular shape releasing aroma molecules. Thin glass rim (0.9 mm).*

Type	C cl	Ø mm	H mm	U.V.	Code	Prix HT
1 gobelet bas / short tumbler	38	93	94	24	530116	
1 gobelet haut / tall tumbler	35	77	118	24	530114	
3 whisky / whisky	30	99	86	24	991572	
4 vin / wine	37	96	211	24	530104	
4 vin / wine	47	103	226	24	530102	
4 vin / wine	55	107	233	24	530100	
5 flûte / flute	20	74	234	24	183725	
6 dégustation / tasting	32	87	180	24	530108	
7 universel / multi-purpose	40	90	231	24	530112	





## VERRES EN CRISTALLIN

CRYSTALLINE GLASSES



### NEXO

Verre cristallin.  
Crystalline glass.

Type	C cl	Ø mm	H mm	U.V.	Code	Prix HT
gobelet / tumbler	36	65	95	12	532374	
vin blanc / white wine	38	82,5	200	24	532372	
vin rouge / red wine	45	87,5	209	24	532370	



### SENSATION EXALT

Cristallin Krysta. Buvant fin (1,2mm), jambe étirée et cuvette plate.  
Krysta crystalline. Thin glass rim (1.2 mm), long stem and flat base.

Type	C cl	Ø mm	H mm	U.V.	Code	Prix HT
1 vin / wine	20	70	180	24	532581	
1 vin / wine	24	74	185	24	532580	
2 eau / water	31	80	195	24	532579	
2 eau / water	41	86	205	24	532578	
3 flûte / flute	19	58	210	24	532582	

En cristallin. | Crystalline.

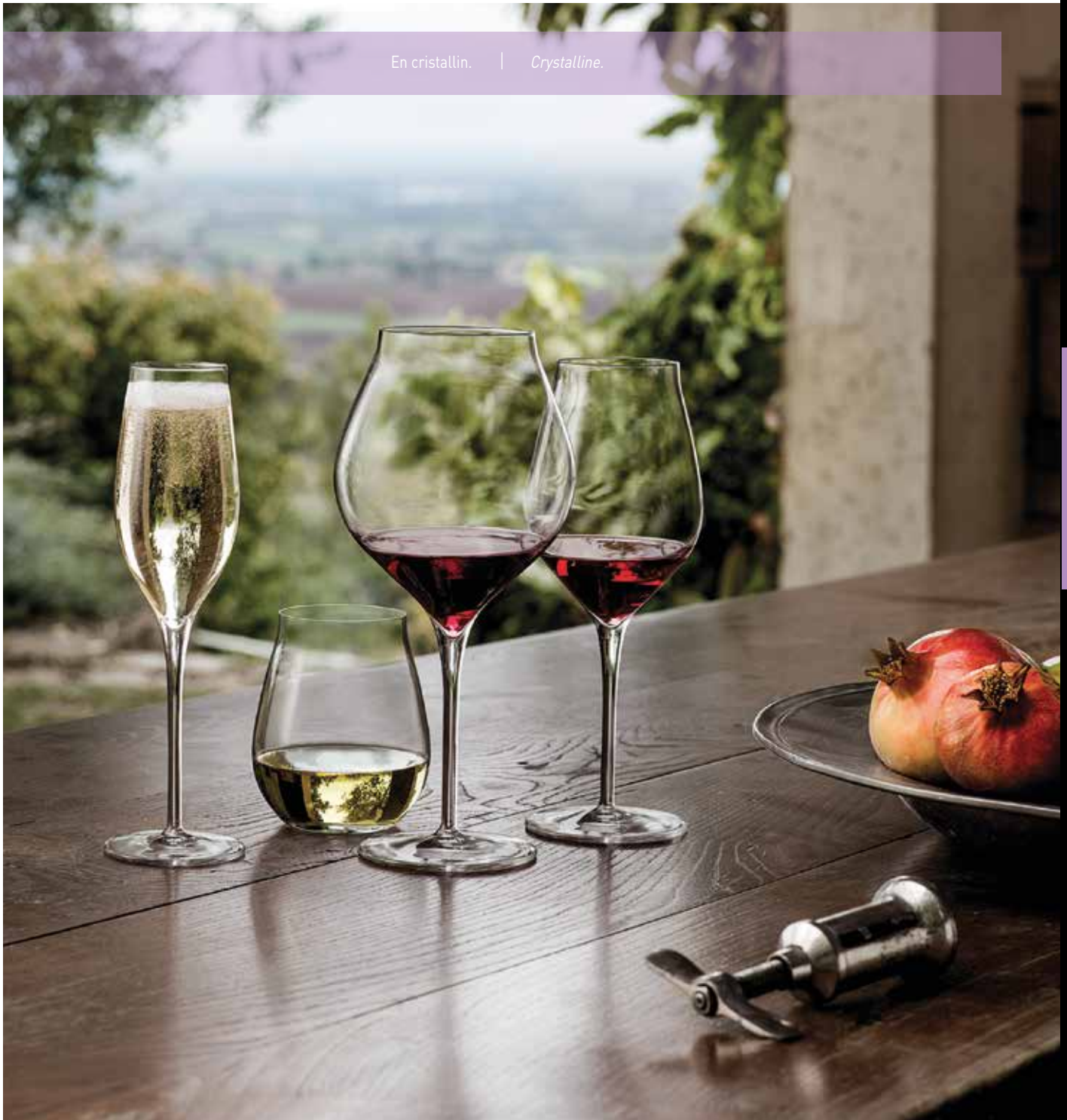

Type	Ø mm	H mm	Poids g	U.V.	Code	Prix HT
1 vin / wine	93	242	200	24	991868	
1 vin / wine	81	215	150	24	991869	
1 vin / wine	87	230	170	24	991870	
2 flûte / flute	67	230	125	24	991871	
3 gobelet / tumbler	88	105	155	24	991872	

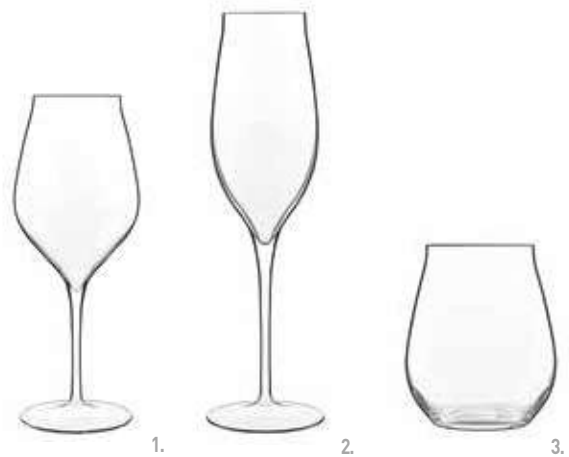

## VERRES EN SODOCALCIQUE

### SODA-LIME GLASSES



## MAGNIFIQUE

Verre sodocalcique.  
Soda-lime glass.

Type	C cl	Ø mm	H mm	U.V.	Code	Prix HT
vin / wine	35	90	210	24	532153	
vin / wine	45	97	228	24	532151	



NEW



## BALLON

Verre sodocalcique.  
Soda-lime glass.

Type	Ø mm	H mm	Poids g	U.V.	Code	Prix HT
verre à pied / wine glass	84	138	140	1	532244	
verre à pied / wine glass	77	130	120	1	532242	



1.

2.

3.



## ELEGANCE

Verre sodocalcique.  
Soda-lime glass.

Type	C cl	Ø mm	H mm	U.V.	Code	Prix HT
1 gobelet / tumbler	17	64	85	48	401076	
1 porto / port	12	59	134	48	532288	
2 vin / wine	14,5	62	142	48	532286	
2 vin / wine	19	68	151	48	532284	
2 eau / water	24,5	74	166	48	532282	
3 flûte / flute	10	47	158	48	532290	
3 flûte / flute	13	47	178	48	530092	
3 flûte / flute	17	55	175	48	532294	



1.

2.

3.



## SAVOIE

Verre sodocalcique.  
Soda-lime glass.

Type	C cl	Ø mm	H mm	U.V.	Code	Prix HT
1 vin / wine	14,5	64	134	48	532329	
1 vin / wine	19	68	140	48	532327	
1 eau / water	24,5	74	152	48	532325	
2 grand vin / fine wine	35	84	184	48	530925	
3 flûte / flute	17	54	169	48	532333	



## VERRES EN SODOCALCIQUE

### SODA-LIME GLASSES



ARCOROC 

## VINA JULIETTE

Verre sodocalcique.  
Soda-lime glass.

Type	C cl	Ø mm	H mm	U.V.	Code	Prix HT
1 gobelet bas / short tumbler	35	94	83	24	991752	
2 gobelet haut / tall tumbler	40	87	110	24	991668	
3 vin / wine	30	78	188	24	991669	
3 vin / wine	40	86	206	24	991670	
3 vin / wine	50	92	217	24	991671	



ARCOROC 

## LINÉAL

Verre trempé.  
Tempered glass.

Type	C cl	Ø mm	H mm	U.V.	Code	Prix HT
vin / wine	19	70	164	24	552066	
vin / wine	25	76	174	24	532064	
eau / water	31	82	196	24	532062	

ARCOROC 

## DOMAINE

Verre trempé.  
Tempered glass.

Type	C cl	Ø mm	H mm	U.V.	Code	Prix HT
vin / wine	27	76	182	24	532152	
vin jaugé / wine pour line	27	76	182	6	991739	
vin / wine	37	83	202	24	532150	
vin / wine	47	90	220	12	991583	



## VERRES TREMPÉS

### TEMPERED GLASSES



## COLOSSEO

Verre trempé. Cuvette plate, limite rétention d'eau. Parfaite résistance aux chocs thermiques et mécaniques.

Tempered glass. Flat base, limits water retention. Shock-resistant and thermal shock resistant.

Type	C cl	Ø mm	U.V.	Code	Prix HT
vin / wine	22	74	24	532322	
eau / water	28	82	24	532328	



## PRINCESA

Verre trempé.

Tempered glass.

Type	C cl	Ø mm	H mm	U.V.	Code	Prix HT
gobelet haut / tall tumbler	17,5	64	85	48	401717	



## NORMANDIE

Verre trempé.

Tempered glass.

Type	C cl	Ø mm	H mm	U.V.	Code	Prix HT
vin / wine	16	67	146	48	532057	
eau / water	24,5	74	162	48	532055	
flûte / flute	14	54	174	48	532061	



## ELISA

Verre trempé.

Tempered glass.

Type	C cl	Ø mm	H mm	U.V.	Code	Prix HT
gobelet / tumbler	23	73	82	24	531227	
vin / wine	23	72	176	6	532012	



## AMELIA

Verre trempé. Parfaite résistance aux chocs thermiques et mécaniques.

Tempered glass. Shock-resistant and thermal shock resistant.

Type	C cl	Ø mm	H mm	U.V.	Code	Prix HT
vin / wine	16	60	100	12	532000	
vin / wine	19	64	106	12	532002	
eau / water	25	79	116	12	530004	



## NEW KALIX

Verre trempé. Parfaite résistance aux chocs thermiques et mécaniques.

Tempered glass. Shock-resistant and thermal shock resistant.

Type	C cl	Ø mm	H mm	U.V.	Code	Prix HT
1 gobelet bas / short tumbler	30	82	85	12	532189	
1 gobelet bas / short tumbler	38	89	92	12	532191	
2 gobelet haut / tall tumbler	40	76	131	12	404139	
3 vin / wine	22	72,5	169	12	532186	
4 eau / water	34	66	189	12	532184	

## VERRES EN SODOCALCIQUE

### SODA-LIME GLASSES



NEW



### OUessant

Verre sodocalcique. Solidité du verre pressé mécanique.  
Soda-lime glass. Strength of mechanical pressed glass.



Type	Ø mm	H mm	Poids g	U.V.	Code	Prix HT
verre à pied / wine glass	80	121	350	6	532157	
gobelet / tumbler	61	61	140	6	991523	



NEW

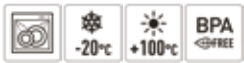

### ARÔME

En TRITAN, matière plastique haut de gamme. Incassable. Belle transparence. Résistance aux températures. Idéal pour le bord de piscine, discothèques, événements festifs.  
In TRITAN, top of the range plastic. Unbreakable. Very clear. Temperature resistant. Ideal for the poolside, discos, and festive events.

Ø mm	H mm	Poids g	U.V.	Code	Prix HT
60	214	74	1	710421	



NEW



### ELÉGANCE

En TRITAN, matière plastique haut de gamme. Incassable. Belle transparence. Résistance aux températures. Idéal pour le bord de piscine, discothèques, événements festifs.  
In TRITAN, top of the range plastic. Unbreakable. Very clear. Temperature resistant. Ideal for the poolside, discos, and festive events.

Ø mm	H mm	Poids g	U.V.	Code	Prix HT
60	214	75	1	710419	



NEW



### FLORIAN

Verre sodocalcique. Pied du verre teinté masse bleu.  
Soda-lime glass. Blue bulk-dyed glass base.

Type	C cl	Ø mm	H mm	Poids g	U.V.	Code	Prix HT
verre à pied / wine glass		72	198	245	24	532084	
gobelet haut / tall tumbler	43	73	141	270	24	532085	
gobelet bas / short tumbler	78	113	230	24	532086		





## CHOPES ET GOBELETS CLASSIQUES

### CLASSIC TUMBLERS



### SALTO

Verre sodocalcique.  
Soda-lime glass.

Type	C cl	Ø mm	H mm	U.V.	Code	Prix HT
bas transparent / low clear	32	90	84	48	532208	
bas bleu / low blue	32	90	84	24	531122	
bas gris / low grey	32	90	84	24	531196	
haut transparent / clear top	35	76	121	24	532209	



### PRIMARY

Cristallin Krysta. Forme galbée et buvant fin. Extra-résistant, résiste aux chocs et lavages intensifs.

Krysta crystalline. Rounded shape and thin glass rim. High resistance, impact resistant and withstands intensive washing.

C cl	Ø mm	H mm	U.V.	Code	Prix HT
27	73	93	24	532023	
36	81	100	24	532022	



Cristallin Krysta. Extra-résistant, résiste aux chocs et lavages intensifs. Buvant fin.

Krysta crystalline. High resistance, impact resistant and withstands intensive washing. Thin glass rim.



Type	C cl	Ø mm	H mm	U.V.	Code	Prix HT
gobelet bas / short tumbler	35	94	80	24	531169	
gobelet haut / tall tumbler	38	88	110	24	970315	



## CHOPES ET GOBELETS CLASSIQUES

### CLASSIC TUMBLERS



#### MALEA

Verre sodocalcique.  
Soda-lime glass.

C cl	Ø mm	H mm	U.V.	Code	Prix HT
30	77	105	24	530034	
35	76	126	6	532319	



#### ÀÉRÉ

Verre sodocalcique. Cylindre et fond fin.  
Soda-lime glass. Cylinder and thin bottom.

C cl	Ø mm	H mm	U.V.	Code	Prix HT
28	74	88	12	532977	



#### KALEIDO

Verre sodocalcique. Effet martelé.  
Soda-lime glass. Hammered effect.

Type	C cl	Ø mm	H mm	U.V.	Code	Prix HT
gobelet bas / short tumbler	24	81	85	6	531240	
gobelet haut / tall tumbler	36,5	78	143	6	531241	



#### DIAMOND

Verre sodocalcique. Effet martelé.  
Soda-lime glass. Hammered effect.

Type	C cl	Ø mm	H mm	U.V.	Code	Prix HT
1 bas transparent / low clear	30,5	84	93	6	403053	
2 bas bleu / low blue	30	84	93	6	531232	
3 bas violet / low purple	30	84	93	6	531234	
4 haut transparent / clear top	47	85	144	6	531238	



#### LINE

Verre sodocalcique. Résiste aux lavages intensifs.  
Soda-lime glass. Resists intensive washing.

Type	C cl	Ø mm	H mm	U.V.	Code	Prix HT
1 bas transparent / low clear	29	85	85	6	532037	
2 bas bleu / low blue	29	85	85	6	532032	
3 bas rose / low pink	29	85	85	6	532035	
4 haut transparent / clear top	39	84,5	120	6	532030	



## CHOPES ET GOBELETS INCASSABLES

### UNBREAKABLE TUMBLERS



### ARÔME

En TRITAN, matière plastique haut de gamme. Incassable. Belle transparence. Résistance aux températures. Idéal pour le bord de piscine, discothèques, événements festifs.  
 In TRITAN, top of the range plastic. Unbreakable. Very clear. Temperature resistant. Ideal for the poolside, discos, and festive events.

C cl	Ø mm	H mm	Poids g	U.V.	Code	Prix HT
36	65	99	48	1	710422	



### ELÉGANCE

En TRITAN, matière plastique haut de gamme. Incassable. Belle transparence. Résistance aux températures. Idéal pour le bord de piscine, discothèques, événements festifs.  
 In TRITAN, top of the range plastic. Unbreakable. Very clear. Temperature resistant. Ideal for the poolside, discos, and festive events.

C cl	Ø mm	H mm	Poids g	U.V.	Code	Prix HT
36	65	100	48	1	710420	



NEW

### ÉTÉ

En SAN. Incassable. Belle transparence. Résistance aux températures. Idéal pour le bord de piscine, discothèques, événements festifs.  
 SAN. Unbreakable. Very clear. Temperature resistant. Ideal for the poolside, discos, and festive events.

C cl	Ø mm	H mm	Poids g	U.V.	Code	Prix HT
33	85	101	64	1	710424	



NEW



### SUBLIME

Cristallin.  
 Crystalline.

Type	Ø mm	H mm	Poids g	U.V.	Code	Prix HT
gobelet bas / short tumbler	84	100	190	24	532544	
gobelet haut / tall tumbler	72	133	175	24	532546	



## CHOPES ET GOBELETS TREMPÉS

TEMPERED GLASS TUMBLERS



### PRISME

Verre trempé.  
Tempered glass.

C cl	Ø mm	H mm	U.V.	Code	Prix HT
17	75	80	48	530039	
22	79	85	48	530040	
27,5	86,5	92	48	530041	
33	80	125	48	530043	



### GOBELET

Copolyester. Granité au buvant.  
Copolyester. Textured rim.

Type	C cl	Ø mm	H mm	U.V.	Code	Prix HT
transparent / clear	16	62	89	1	663122	
bleu / blue	16	89	89	1	663132	
framboise / raspberry	16	62	89	1	663152	
lime / lime	16	62	89	1	663162	
mandarine / mandarine	16	89	89	1	663172	
transparent / clear	25	70	103	1	663123	
framboise / raspberry	25	70	103	1	663153	
lime / lime	25	70	103	1	663163	
mandarine / mandarine	25	103	103	1	663173	



### BODEGA

Verre trempé. Parfaite résistance aux chocs thermiques et mécaniques.  
Tempered glass. Shock-resistant and thermal shock resistant.

Type	C cl	Ø mm	H mm	U.V.	Code	Prix HT
standard / standard	20	81	55	12	531205	
medium / medium	37	85	90	12	531207	
max / max	50	87	120	12	531209	



### PICARDIE

Verre trempé.  
Tempered glass.



Type	C cl	Ø mm	H mm	U.V.	Code	Prix HT
transparent / clear	9	65	67	144	531125	
transparent / clear	16	75	78	72	531129	
transparent / clear	20	80	85	72	190523	
transparent / clear	25	87	90	72	403445	
gris / grey	25	85	90	72	408735	
transparent / clear	31	90	95	48	191465	
transparent / clear	36	90	125	48	403444	
transparent / clear	50	95	145	24	287858	

## CHOPES ET GOBELETS TREMPÉS

### TEMPERED GLASS TUMBLERS



#### OXYGEN

Verre trempé.  
Tempered glass.

Type	C cl	Ø mm	H mm	U.V.	Code	Prix HT
gobelet / tumbler	16	68	81	6	533800	



#### CAMPUS

Verre trempé.  
Tempered glass.

Type	C cl	Ø mm	H mm	U.V.	Code	Prix HT
gobelet / tumbler	18	56	88	48	531151	
gobelet / tumbler	22	65	97	48	531152	



#### GIGOGNE

Verre trempé.  
Tempered glass.

Type	C cl	Ø mm	H mm	U.V.	Code	Prix HT
gobelet / tumbler	9	58	60	6	531115	
gobelet / tumbler	16	70	69	6	531117	



#### EMPILABLE

Verre trempé.  
Tempered glass.

Type	C cl	Ø mm	H mm	U.V.	Code	Prix HT
gobelet / tumbler	16	66	79	6	531139	
gobelet / tumbler	20	71	87	6	531137	



#### LOLA

Verre trempé.  
Tempered glass.

Type	C cl	Ø mm	H mm	U.V.	Code	Prix HT
gobelet / tumbler	16	70	71	6	531141	
gobelet / tumbler	20	75	80	6	531142	



#### FORUM

Verre trempé.  
Tempered glass.

Type	C cl	Ø mm	H mm	U.V.	Code	Prix HT
gobelet / tumbler	16	72	65	6	531175	



#### HABANA

Verre trempé.  
Tempered glass.

C cl	Ø mm	H mm	U.V.	Code	Prix HT
17	70	75	12	030709	
22	77	82	12	030711	



#### NORVÈGE

Verre trempé.  
Tempered glass.

Type	C cl	Ø mm	H mm	U.V.	Code	Prix HT
lot de 12 / pack of 12	16	66	82	6	991384	
gobelet / tumbler	20	71	87	6	531172	





## FLÛTES MODERNES

### MODERN CHAMPAGNE FLUTES



### EXALTATION

Verre cristallin. Un traitement laser inédit sur la paraison pour développer l'effervescence.  
Crystalline glass. An unprecedented laser treatment on the bowl to develop effervescence.

C cl	Ø mm	H mm	Poids g	U.V.	Code	Prix HT
30	78	211	150	24	532583	



### BRIO

Verre sodocalcique. Buvant fin et profil étiré. Fond dépoli, meilleure effervescence.  
Soda-lime glass. Thin glass rim and elongated flute. Frosted bottom for better effervescence.

C cl	Ø mm	H mm	U.V.	Code	Prix HT
9,5	56	171	24	991045	
16	65	198	24	991139	



### WEST LOOP

Verre sodocalcique.  
Soda-lime glass.

Ø mm	H mm	Poids g	U.V.	Code	Prix HT
52,5	206	255	12	532924	



### SYMETRIE

Verre cristallin. Buvant fin.  
Crystalline glass. Thin glass rim.

Ø mm	H mm	Poids g	U.V.	Code	Prix HT
55	198	132	24	031758	



### ELECTRA

Cristallin alliant un éclat supérieur et une parfaite transparence. Idéal pour la dégustation. Buvant fin taillé à froid au laser pour un contact agréable aux lèvres lors de la dégustation. Jambe étirée monobloc sans marque de couture et plus résistante. Pied à dalle plate pour éviter la rétention d'eau durant le lavage.

Crystalline combining superior shine and perfect transparency. Ideal for tasting events. Thin cold laser-cut glass rim for pleasant contact with the lips during tasting. Monobloc long stem without any seams and more resistant. Flat base to prevent water retention when washing up.

Type	C cl	Ø mm	H mm	U.V.	Code	Prix HT
flûte / flute	23	62	235	24	031759	



### OPEN-UP

Cristallin Krysta. Paraison refermée pour une concentration optimale des arômes. Forme angulaire libérant les molécules d'arômes. Buvant fin (0,9mm), jambe étirée et dalle plate.  
Krysta crystalline. Narrowed parison to optimally concentrate aromas. Angular shape releasing aroma molecules. Thin glass rim (0.9 mm), long stem and flat base.

Type	C cl	Ø mm	H mm	U.V.	Code	Prix HT
flûte / flute	20	74	234	24	183725	

**COUPES, CASCADE À CHAMPAGNE ET ACCESSOIRE**  
*CHAMPAGNE GLASSES, TOWER, AND ACCESSORIES*

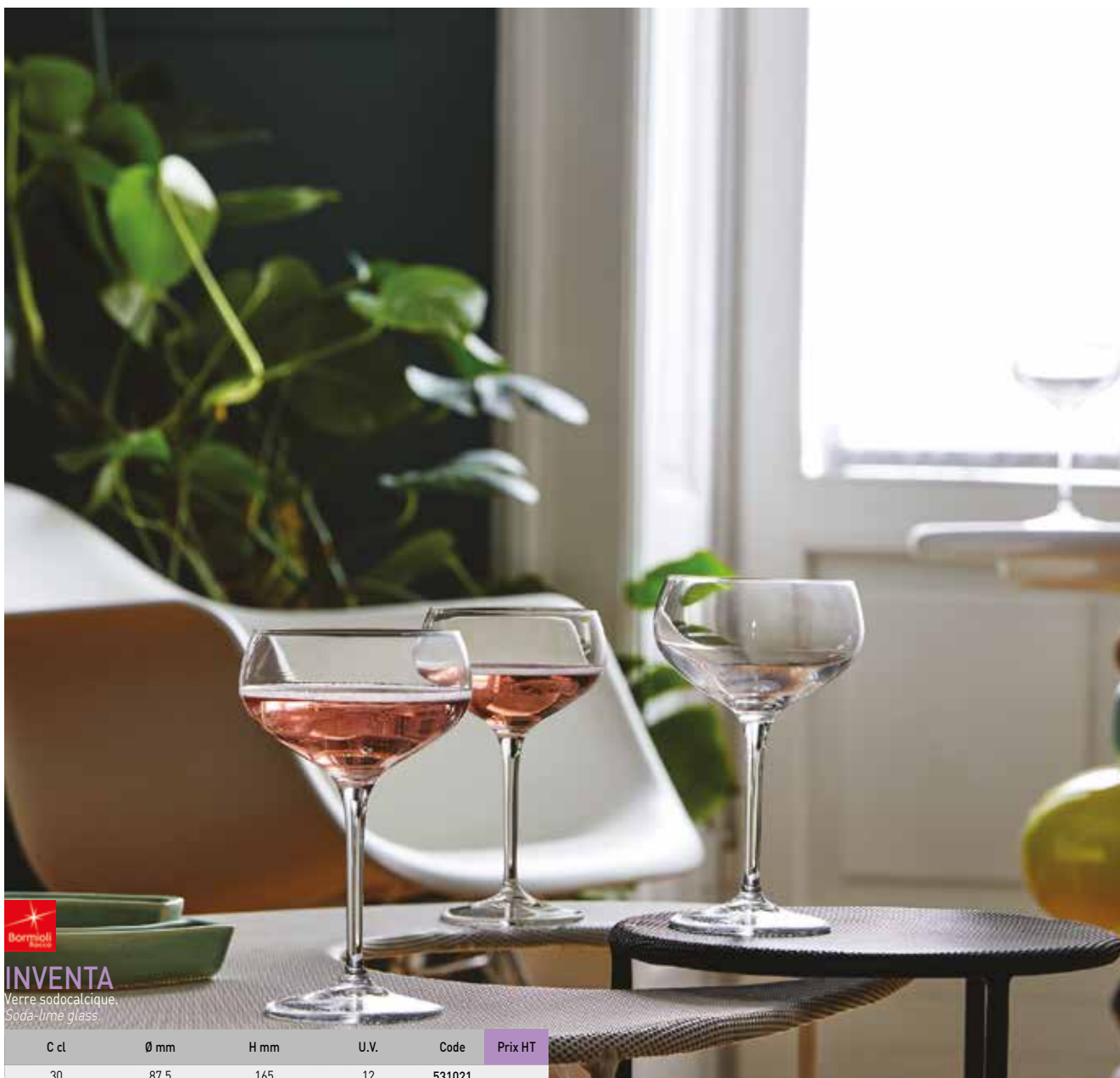

**INVENTA**  
 Verre sodocalcique.  
 Soda-lime glass.

C cl	Ø mm	H mm	U.V.	Code	Prix HT
30	87,5	165	12	531021	



**CALYPSO**  
 Verre sodocalcique.  
 Soda-lime glass.

C cl	Ø mm	H mm	U.V.	Code	Prix HT
11,5	60	159	6	030855	



**REIMS**  
 Verre sodocalcique.  
 Soda-lime glass.

C cl	Ø mm	H mm	U.V.	Code	Prix HT
14,5	60	156	12	531025	



## FLÛTES CLASSIQUES

### CLASSIC CHAMPAGNE FLUTES



### SUBLYM

Cristallin Krysta. Buvant fin (1,2mm) taillé laser, jambe résistante haute. Résistance mécanique optimisée.

*Krysta crystalline. Thin laser-cut glass rim (1.2 mm), sturdy stem. Optimised mechanical strength.*

Type	C cl	Ø mm	H mm	U.V.	Code	Prix HT
flûte / flute	21	65	240	24	532026	



### SENSATION EXALT

Cristallin Krysta. Buvant fin (1,2mm), jambe étirée et cuvette plate.

*Krysta crystalline. Thin glass rim (1.2 mm), long stem and flat base.*

Type	C cl	Ø mm	H mm	U.V.	Code	Prix HT
flûte / flute	19	58	210	24	532582	



### CABERNET

Cristallin Krysta. Cheminée rétrécie pour concentration des arômes. Coupe à froid, buvant fin (1,2mm) et dalle plate. Résistance mécanique optimisée.

*Krysta crystalline. Narrowed chimney to concentrate aromas. Cold laser-cut, thin glass rim (1.2 mm) and flat base. Optimised mechanical strength.*

Type	C cl	Ø mm	H mm	U.V.	Code	Prix HT
flûte / flute	16	70	225	24	532216	



### NORMANDIE

Verre trempé.  
Tempered glass.

Type	C cl	Ø mm	H mm	U.V.	Code	Prix HT
flûte / flute	14	54	174	48	532061	



### SAVOIE

Verre sodocalcique.  
Soda-lime glass.

Type	C cl	Ø mm	H mm	U.V.	Code	Prix HT
flûte / flute	17	54	169	48	532333	



### ELEGANCE

Verre sodocalcique.  
Soda-lime glass.

Type	C cl	Ø mm	H mm	U.V.	Code	Prix HT
flûte / flute	10	47	158	48	532290	
flûte / flute	13	47	178	48	530092	
flûte / flute	17	55	175	48	532294	



## FLÔTES INCASSABLES

UNBREAKABLE CHAMPAGNE FLUTES



NEW

### NAPOLI

En TRITAN, matière plastique haut de gamme. Incassable. Belle transparence. Résistance aux températures. Idéal pour le bord de piscine, discothèques, événements festifs.  
*In TRITAN, top of the range plastic. Unbreakable. Very clear. Temperature resistant. Ideal for the poolside, discos, and festive events.*

C cl	Ø mm	H mm	Poids g	U.V.	Code	Prix HT
12	55	217	55	1	706322	



NEW

### VENICE

En TRITAN, matière plastique haut de gamme. Incassable. Belle transparence. Résistance aux températures. Idéal pour le bord de piscine, discothèques, événements festifs.  
*In TRITAN, top of the range plastic. Unbreakable. Very clear. Temperature resistant. Ideal for the poolside, discos, and festive events.*

C cl	Ø mm	H mm	Poids g	U.V.	Code	Prix HT
12	47	192	43	1	706320	



NEW

### ROMA

En SAN. Incassable. Belle transparence. Résistance aux températures. Idéal pour le bord de piscine, discothèques, événements festifs.  
*SAN. Unbreakable. Very clear. Temperature resistant. Ideal for the poolside, discos, and festive events.*

C cl	Ø mm	H mm	Poids g	U.V.	Code	Prix HT
12	53	196	77	1	706321	



**COUPES, CASCADE À CHAMPAGNE ET ACCESSOIRE**

CHAMPAGNE GLASSES, TOWER, AND ACCESSORIES



ODS

**SPECIALS**

Verre sodocalcique.  
Soda-lime glass.

C cl	Ø mm	H mm	U.V.	Code	Prix HT
24	93	150	6	991174	



**CASCADE À CHAMPAGNE**

Idéale pour stabiliser 75 flûtes en cascade. Plateau de base PS cristal. 5 disques PMMA. Nettoyage à l'eau chaude avec produits dégraissants.

Ideal for stabilising 75 flutes in a tower. PS crystal base plate. 5 PMMA discs. Clean with hot water and degreasing products.

C cl	Ø mm	H mm	U.V.	Code	Prix HT
470	500	35	1	020321	

## PICHETS

### JUGS



Type	C cl	Ø mm	H mm	U.V.	Code	Prix HT
transparent / clear	100	120	168	6	663007	
transparent / clear	150	130	192	6	663008	



Type	C cl	Ø mm	H mm	U.V.	Code	Prix HT
azur / azure	100	120	168	6	663100	
azur / azure	150	130	192	6	663104	
lime / lime	100	120	168	6	663101	
lime / lime	150	130	192	6	663105	
mandarine / mandarine	100	120	168	6	663102	
mandarine / mandarine	150	130	192	6	663106	
litchi / lychee	100	120	168	6	663103	
litchi / lychee	150	130	192	6	663107	



## Pichet

Copolyester. Respecter les doses de lessive.

Copolyester. Respect detergent doses.



Buvant optimisé et poignée ergonomique robuste.

Optimised rim and robust ergonomic handle.





## PICHETS

### JUGS



IN SITU Création.



### THINK

IN SITU Création. Porcelaine extra-résistante jaugée. Bec verseur en retrait : moins de risque d'ébréchure. Forme optimisant le stockage. Bonne préhension.

IN SITU Création. Extra-durable porcelain, graduated. Inset spout: less risk of chipping. Shape optimising storage. Easy handling.

C cl	Ø mm	H mm	U.V.	Code	Prix HT
25	70	115	4	051667	
50	90	145	4	051668	
100	113	170	4	051671	



### PICHET/JUG

Copolyester.  
Copolyester.

Type	C cl	Ø mm	H mm	U.V.	Code	Prix HT
transparent / clear	50	100	143	6	663000	
bleu / blue	50	100	143	6	662999	
framboise / raspberry	50	100	143	6	663005	
lime / lime	50	100	143	6	662998	
mandarine / mandarine	50	100	143	6	663004	
couvercle / lid		100		6	073352	



NEW



### SPRING

Verre sodocalcique.  
Soda-lime glass.

C ras bord cl	Ø mm	H mm	U.V.	Code	Prix HT
100	94	229	6	051662	

Disponible fin Juin  
Available end of June



### BARILO

Grès décoré. Tenue en température à 220°C.  
Decorated stoneware. Heat resistant up to 220°C.

C cl	Ø mm	H mm	U.V.	Code	Prix HT
25	80	130	4	051610	
50	100	165	4	051614	



### BROC / JUG

Verre sodocalcique épais.  
Thick soda-lime glass.

C cl	Ø mm	H mm	U.V.	Code	Prix HT
50	100	142	12	532545	
100	126	202	6	532550	
130	139	217	12	532555	



### PICHET BLANC / WHITE JUG

En polypropylène. Utilisation facile grâce au bec verseur. Poignée robuste pour une bonne prise en main.  
Polypropylene. Easy to use thanks to the spout. Robust handle for easy handling.

C cl	Ø mm	H mm	U.V.	Code	Prix HT
150	115	165	6	032536	

# CARAFES

## CARAFES



### VIGNOBLE

Cristallin.  
Crystalline.

C cl	Ø mm	H mm	U.V.	Code	Prix HT
150	228	260	1	032449	



NEW



### SUBLIME

Cristallin.  
Crystalline.

C cl	Ø mm	H mm	Poids g	U.V.	Code	Prix HT
75	149	330	820	2	532543	



### AURUM

Cristallin. Lourd et épais. Bec anti-goutte.  
Crystalline. Heavy and thick. Anti-drip spout.

C cl	Ø mm	H mm	U.V.	Code	Prix HT
150	115	300	6	985026	

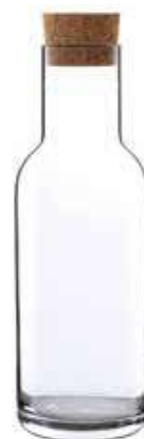

### SUBLIME

Cristallin. Vendue avec bouchon liège.  
Crystalline. Sold with cork.

C cl	Ø mm	H mm	U.V.	Code	Prix HT
100	89	286	1	532570	



### FLUID

Verre sodocalcique. Jauge naturelle. Fond lourd et épais, solidité supérieure. Bonne prise en main.  
Soda-lime glass. Natural pour line. Heavy and thick bottom for improved strength. Easy use.

C cl	Ø mm	H mm	U.V.	Code	Prix HT
25	71	135	12	532461	
50	91	193	6	532463	
100	107	265	6	532465	



### FLUID COULEUR

Jauge naturelle. Verre sodocalcique. Fond lourd et épais, solidité supérieure. Bonne prise en main. Verse franc. Résiste à 2000 cycles de lavage professionnel.  
Natural pour line. Soda-lime glass. Heavy and thick bottom for improved strength. Easy use. Non-drip rim. Withstands 2,000 professional washing cycles.

Type	C cl	Ø mm	H mm	Poids g	U.V.	Code	Prix HT
blanc / white	75	96	210	435	6	409476	
bleu / blue	75	96	210	435	6	409475	
vert / green	75	96	210	435	6	532473	



# CARAFES

## CARAFES



### YPSILON RONDE

Cristallin. Design moderne.  
Crystalline. Modern design.

C cl	Ø mm	H mm	U.V.	Code	Prix HT
50	93	171	6	532506	
100	115	215	6	532508	



### YPSILON

Cristallin.  
Crystalline.

C cl	Ø mm	H mm	U.V.	Code	Prix HT
25	68	165	12	532445	
50	84	204	6	532447	
100	104	255	6	532449	



### CARAFE CARRÉE / SQUARE CARAFE

Verre sodocalcique.  
Soda-lime glass.

C cl	Ø mm	H mm	U.V.	Code	Prix HT
25	66	161	12	532460	
50	96	197	12	532462	
100	120	255	6	532464	



### MISURA

Verre sodocalcique. Tenue en température de -20°C à +300°C.  
Soda-lime glass. Heat resistant from -20°C to 300°C.

C cl	Ø mm	H mm	U.V.	Code	Prix HT
25	68	190	12	032440	
50	84	235	12	032442	
100	108	262	6	032444	



### CARAFON À VIN / SMALL WINE DECANTER

Verre sodocalcique.  
Soda-lime glass.

C cl	Ø mm	H mm	U.V.	Code	Prix HT
25	77	132	12	532430	
50	96	164	12	532432	
100	119	202	6	532434	



## CARAFES

### CARAFES



NEW

### OFFICINA

Verre sodocalcique. Qualité professionnelle. Très résistante. Jaugée.  
Soda-lime glass. Professional grade. Very durable. Pour lines.

	C cl	Ø mm	H mm	U.V.	Code	Prix HT
1	25	66	180	12	532469	
1	50	81	227	12	532467	
1	100	96	275	6	532468	



### OPTIMA

Cristallin épais et résistant. Bord du goulot et fond renforcés. Jaugé.  
Thick and durable crystalline. Reinforced neck rim and bottom. Pour lines.

Type	C cl	Ø mm	H mm	U.V.	Code	Prix HT
1 vin / wine	25	60	196	12	032451	
1 vin / wine	50	71	262	6	032452	
1 eau / water	75	80	295	6	032454	



### GOUPILLON / CLEANING BRUSH

Nettoyer et sécher les carafes. S'adapte à toutes formes de contenants. Rincer la carafe avant utilisation.  
Clean and dry the carafes. Fits on all container shapes. Rinse the carafe before use.

L mm	Ø mm	U.V.	Code	Prix HT
430	50	1	150083	



### EGOUTTOIR / DRAINING RACK

Acier inoxydable.  
Stainless steel.

Ø mm	H mm	U.V.	Code	Prix HT
200	300	1	069250	



### DESSOUS DE BOUTEILLE / BOTTLE COASTER

Acier inoxydable 18.10.  
Stainless steel 18.10.

Ø mm	U.V.	Code	Prix HT
105	6	061575	

## BOUTELLES

### BOTTLES



### OFFICINA

Verre sodocalcique.  
Soda-lime glass.

C cl	Ø mm	H mm	U.V.	Code	Prix HT
113	86	247	6	532466	
120	95	300	6	991358	



### ORIENTE

Verre sodocalcique.  
Soda-lime glass.

Type	C cl	Ø mm	H mm	U.V.	Code	Prix HT
transparent / clear	104	85	350	6	532470	
bleu / blue	104	85	350	6	532471	



### GIARA

Verre sodocalcique teinté en surface. Bouchon à bascule avec fermeture hermétique. Supporte 250 lavages. Laver à basse température sans éponge abrasive.  
Surface tinted soda-lime glass. Rocker cap with airtight closure. Withstands up to 250 washes. Wash at low temperature without abrasive sponge.

Type	C cl	Ø mm	H mm	U.V.	Code	Prix HT
rouge / red	100	86	306	6	991223	
gris / grey	100	86	306	6	991224	



### BOUTEILLE FOND LOURD/HEAVY BOTTOM BOTTLE

Verre recyclé épais.  
Thick recycled glass.

Type	C cl	Ø mm	H mm	U.V.	Code	Prix HT
lyonnais / lyon	25	65	225	6	532491	
lyonnais / lyon	46	73	290	6	532490	
beaujolais / beaujolais	50	60	285	6	532489	

## BOUTELLES

### BOTTLES



### SWING

Verre sodocalcique.  
Soda-lime glass.

C cl	L mm	l mm	Ø mm	H mm	U.V.	Code	Prix HT
12,5	60	60	60	134	20	532515	
25	64	64	64	192	12	532514	
50	77	77	77	253	12	532513	
100	82	82	82	315	20	532512	



### AQUA

Verre sodocalcique. Design contemporain. Bonne prise en main. Bouchon argenté à vis hermétique. Le bouchon doit être lavé à la main.

Soda-lime glass. Contemporary design. Easy use. Silver airtight screw cap. Handwash the cap.

C cl	Ø mm	H mm	Poids g	U.V.	Code	Prix HT
100	89	281	739	6	532521	



### JACK

Verre sodocalcique.  
Soda-lime glass.

C cl	Ø mm	H mm	U.V.	Code	Prix HT
70	97,5	250	6	532519	



### PORTE-BOUTEILLE/BOTTLE HOLDER

Acier chromé. Pour la présentation et le service en salle.  
Chrome steel. For presentation and serving in the restaurant.

H mm	U.V.	Code	Prix HT
205	1	062579	



### FEUILLE ANTI-GOUTTES/WINE POURER DISC

En polyester très résistant. Feuilles aluminées sous vide. Lot de 6.  
Very durable polyester. Vacuum aluminised sheets. Pack of 6.

Ø mm	U.V.	Code	Prix HT
90	1	020124	





## VERRES JAUGÉS POUR VIN AU VERRE

WINE GLASSES WITH POUR LINES



ARCOROC 

### VITICOLE

Verre sodocalcique. Jaugé à 12,5cl.  
Soda-lime glass. 12.5 cl pour line.

Type	C cl	Ø mm	H mm	U.V.	Code	Prix HT
simple jauge / single pour line	21,5	66	155	6	403049	
double jauge / two pour lines	47	97	227	48	532351	



### TRE SENSI

Cristallin, verre ultra-transparent. Idéal pour la dégustation. Jaugé à 15cl. Buvant fin taillé laser, jambe étirée et dalle plate.  
Crystalline, ultra-clear glass. Ideal for tasting events. 15 cl pour line. Thin laser-cut rim, long stem and flat base.

C cl	Ø mm	H mm	U.V.	Code	Prix HT
43,5	85	220	24	991201	



### ELECTRA

Cristallin. Idéal pour la dégustation. Double jauge à 12,5 cl et 14,5 cl. Buvant taillé laser, jambe étirée et dalle plate.  
Crystalline. Ideal for tasting events. Two pour lines 12.5 cl and 14.5 cl. Laser-cut rim, long stem and flat base.

Type	C cl	Ø mm	H mm	U.V.	Code	Prix HT
vin jaugé / wine pour line	19	67	160	24	031752	

## VERRES JAUGÉS POUR VIN AU VERRE

WINE GLASSES WITH POUR LINES



### VINA JULIETTE

Verre cristallin. Verre ultra transparent : 100% de pureté, 0% de coloration. Idéal pour apprécier la robe des vins. Ce verre propose trois niveaux de jauge: 10 cl, 12,5 cl et 15 cl. Ce verre est doté de la technologie "sheer rim" qui lui confère un buvant d'une grande finesse pour accroître le plaisir à la dégustation.

*Crystalline glass. Ultra-clear glass: 100% purity, 0% colouring. Ideal for enjoying the colour of wines. This glass has three pour lines: 10 cl, 12.5 cl, and 15 cl. This glass is equipped with sheer rim technology which conferring a very fine rim to increase drinking pleasure.*

C cl	Ø mm	H mm	U.V.	Code	Prix HT
30	79	188	24	532180	



### CABERNET VIN JEUNE

Cristallin Krysta. Double jauge : 12,5 cl et 14,5 cl. Forme tulipe cassée formant une jauge naturelle. Coupe à froid et jambe droite.

*Krysta crystalline. Two pour lines 12.5 cl and 14.5 cl. Broken tulip shape forming natural gauge. Cold laser-cut and straight stem.*

C cl	Ø mm	H mm	U.V.	Code	Prix HT
35	90	200	24	531033	



### CABERNET

Cristallin Krysta. Double jauge à 12,5cl et 14,5cl. Cheminée rétrécie pour une meilleure concentration des arômes. Coupe à froid, buvant fin (1,2mm) et dalle plate. Résistance mécanique optimisée.

*Krysta crystalline. Two pour lines 12.5 cl and 14.5 cl. Narrowed chimney to better concentrate aromas. Cold laser-cut, thin glass rim (1.2 mm) and flat base. Optimised mechanical strength.*

C cl	Ø mm	H mm	U.V.	Code	Prix HT
35	81	202	24	991203	



### DOMAINE

Verre trempé. Double jauge : 12,5 cl et 14,5 cl.

*Tempered glass. Two pour lines 12.5 cl and 14.5 cl.*

Type	C cl	Ø mm	H mm	U.V.	Code	Prix HT
vin jaugé / wine pour line	27	76	182	6	991739	



**VERRES À WHISKY**  
WHISKY GLASSES



**DANDY**

Verre sodocalcique. Solidité du verre pressé mécanique. Écosse, Irlande, États-Unis, Japon, la collection Dandy réinterprète avec élégance, grâce au relief, les symboles forts de ces terres de whisky. Design innovant.

*Soda-lime glass. Strength of mechanical pressed glass. Scotland, Ireland, United States, Japan, the Dandy collection elegantly reinterprets, thanks to relief patterns, strong symbols of these lands famous for their whisky. Innovative design.*

C cl	Ø mm	H mm	Poids g	U.V.	Code	Prix HT
30	86	91	445	1	532946	



**HOBSTAR**

Verre trempé sur le buvant. Résistance aux chocs thermiques et mécaniques.

*Tempered glass on the rim. Resistant to mechanical impacts and temperature shocks.*

Type	C cl	Ø mm	H mm	U.V.	Code	Prix HT
gobelet bas / short tumbler	35,5	89	106	12	532942	



## VERRES À WHISKY

### WHISKY GLASSES



### AMERICA'20S

Verre sodocalcique. Élégance et raffinement. Idéal pour le service à table et / ou les cocktails.  
Soda-lime glass. Elegant and refined. Ideal for table service and/or cocktails.

Type	C cl	Ø mm	H mm	Poids g	U.V.	Code	Prix HT
gobelet bas / short tumbler	37	88	92	290	36	991847	



### BACH

Verre de qualité supérieure en SON-HYX.  
Premium glass made from SON-HYX.

C cl	Ø mm	H mm	Poids g	U.V.	Code	Prix HT
33,5	83	97	423	24	991549	



### JAZZ

Verre trempé sur toute la surface. Gamme dédiée au barware.  
Tempered glass over the entire surface. Barware range.

Type	C cl	Ø mm	H mm	Poids g	U.V.	Code	Prix HT
gobelet bas / short tumbler	26	75	85	247	48	409474	



### EXCALIBUR

Verre sodocalcique.  
Soda-lime glass.

C cl	Ø mm	H mm	U.V.	Code	Prix HT
30	83	92	12	531464	



### BROADWAY

Verre sodocalcique.  
Soda-lime glass.

Type	C cl	Ø mm	H mm	U.V.	Code	Prix HT
gobelet bas / short tumbler	30	84	90	24	404963	



### ELIXIR

Cristallin.  
Crystalline.

C cl	Ø mm	H mm	U.V.	Code	Prix HT
38	80	93	6	532941	





ARCOROC 

### BOURBON STREET

Verre sodocalcique. Fond lourd.  
Soda-lime glass. Heavy bottom.

Type	C cl	Ø mm	H mm	Poids g	U.V.	Code	Prix HT
gobelet bas / short tumbler	32	94	99	415	12	531466	



NEW



LA ROCHÈRE 

### BLOSSOM

Verre sodocalcique. Verre pressé mécanique très résistant. Mobile car il peut tourner sur lui-même. Malgré sa base culbuto il ne se renversera jamais. Design élégant et amusant.  
Soda-lime glass. Very durable mechanical pressed glass. Mobile because it can turn on itself. Despite its tumbler bottom, it never tips over. Elegant and fun design.

Ø mm	H mm	Poids g	U.V.	Code	Prix HT
81	70	380	6	532953	

## VERRES À SPIRITUEUX

### SPIRITS GLASSES

NEW



ODIS

### ARÔME

Verre sodocalcique.  
Soda-lime glass.

Ø mm	H mm	Poids g	U.V.	Code	Prix HT
84	108	270	6	530872	

NEW



ARCOROC MADE IN FRANCE

### WEST LOOP

Verre sodocalcique.  
Soda-lime glass.

Disponible début Juillet  
Available early July

Ø mm	H mm	Poids g	U.V.	Code	Prix HT
67	129	212	12	532926	



ARCOROC MADE IN FRANCE

### DÉGUSTATION

Verre sodocalcique.  
Soda-lime glass.

Type	C cl	Ø mm	H mm	U.V.	Code	Prix HT
non jaugé / no pour line	15	67	97	12	530879	
jaugé 2 cl / 2 cl pour line	15	67	97	12	991138	
non jaugé / no pour line	25	80	111	24	530877	



ODIS

### GRAPPA

Verre sodocalcique.  
Soda-lime glass.

C cl	Ø mm	H mm	U.V.	Code	Prix HT
9	51	160	6	031045	



LA ROCHÈRE

### LIQUEUR / LIQUEUR

Verre sodocalcique.  
Soda-lime glass.

C cl	Ø mm	H mm	U.V.	Code	Prix HT
2	35	65	6	530730	



ARCOROC MADE IN FRANCE

### VERRE À COGNAC / BRANDY GLASS

Verre sodocalcique.  
Soda-lime glass.

C cl	Ø mm	H mm	U.V.	Code	Prix HT
41	95	129	24	530875	



ARCOROC MADE IN FRANCE

### RHUM

Spécial rhum. Verre cristallin.  
Special rum. Crystalline glass.

C cl	Ø mm	H mm	U.V.	Code	Prix HT
17	75	127	24	530871	





## VERRES PAR 24, 36 OU 48 PIÈCES

GLASSES IN SETS OF 24, 36, OR 48



### BALLON

Verre sodocalcique.  
Soda-lime glass.

Type	Ø mm	H mm	Poids g	U.V.	Code	Prix HT
verre à pied / wine glass	84	138	140	1	532244	
verre à pied / wine glass	77	130	120	1	532242	



### CABERNET VIN JEUNE

Cristallin Krysta. Forme tulipe cassée formant jauge naturelle. Coupe à froid et jambe droite.  
Lot de 24 pièces.  
Krysta crystalline. Broken tulip shape forming natural gauge. Cold laser-cut and straight stem.  
Pack of 24 items.

Type	C cl	Ø mm	H mm	U.V.	Code	Prix HT
vin jeune / vin jeune	35	90	200	1	991491	
vin jeune / vin jeune	47	97	214	1	991720	



### CABERNET

Cristallin Krysta. Cheminée rétrécie pour concentration des arômes. Coupe à froid, buvant fin (1,2mm) et dalle plate. Résistance mécanique optimisée. Lot de 24 pièces.  
Krysta crystalline. Narrowed chimney to concentrate aromas. Cold laser-cut, thin glass rim (1.2 mm) and flat base. Optimised mechanical strength. Pack of 24 items.

Type	C cl	Ø mm	H mm	U.V.	Code	Prix HT
vin / wine	35	81	202	1	991409	
vin jaugé / wine pour line	35	97	200	1	991721	



### LIMA

Cristallin Krysta. Buvant fin. Extra-résistant, résiste aux chocs et lavages intensifs. Lot de 24 pièces.  
Krysta crystalline. Thin glass rim. High resistance, impact resistant and withstands intensive washing. Pack of 24 items.

Type	C cl	Ø mm	H mm	U.V.	Code	Prix HT
drink / drink	38	88	110	1	991408	



### GRANITY

Verre trempé. Lot de 36 pièces.  
Tempered glass. Pack of 36 items.

Type	C cl	Ø mm	H mm	Poids g	U.V.	Code	Prix HT
gobelet bas / short tumbler	27,5	85	98	290	1	991829	
gobelet haut / tall tumbler	35	85	122		1	991407	

## VERRES PAR 24, 36 OU 48 PIÈCES

GLASSES IN SETS OF 24, 36, OR 48



ARCOROC MADE IN FRANCE

### NORMANDIE

Verre trempé. Lot de 48 pièces.  
Tempered glass. Pack of 48 items.

Type	C cl	Ø mm	H mm	U.V.	Code	Prix HT
vin / wine	16	67	146	1	920249	
eau / water	24	74	162	1	920248	
flûte / flute	21	54	174	1	920250	



ARCOROC MADE IN FRANCE

### ELEGANCE

Verre sodocalcique. Lot de 48 pièces.  
Soda-lime glass. Pack of 48 items.

Type	C cl	Ø mm	H mm	U.V.	Code	Prix HT
vin / wine	19	68	151	1	920476	
eau / water	24,5	74	166	1	920475	
flûte / flute	10	47	158	1	920477	
flûte / flute	13	97	178	1	991258	



ARCOROC MADE IN FRANCE

### VITICOLE

Verre sodocalcique. Double jauge : 12,5 cl et 14,5 cl. Lot de 48 pièces.  
Soda-lime glass. Two pour lines 12,5 cl and 14,5 cl. Pack of 48 items.

Type	C cl	Ø mm	H mm	U.V.	Code	Prix HT
vin / wine	21,5	65	155	1	991719	



ARCOROC MADE IN FRANCE

### VINA JULIETTE

Verre sodocalcique. Lot de 24 pièces.  
Soda-lime glass. Pack of 24 items.

C cl	Ø mm	H mm	U.V.	Code	Prix HT
30	79	188	1	991830	









IN SITU

---

## LE BAR

### BAR

---

Les consommateurs éprouvent un regain d'intérêt pour le bar : happy hours, cocktails exotiques, tapas, moments festifs... Les cocktails élaborés sous leurs yeux sont toujours un moment de découverte, de séduction et d'échange.

*Consumers have renewed interest in the bar area of restaurants: happy hours, exotic cocktails, tapas, festive moments... Cocktails prepared under their eyes are always a time of discovery, enchantment, and exchange.*

	Pages	
verrerie pour le bar	206 - 225	<i>bar glassware</i>
seaux, vasques et rafraichisseurs	226 - 232	<i>buckets, basins, and coolers</i>
appareils électriques pour le bar	233 - 235	<i>bar appliances</i>
plateaux de bar	236 - 237	<i>bar serving trays</i>
verseurs, doseurs et bouchons	238 - 240	<i>pourers, measurers, and caps</i>
accessoires de bar	240 - 242	<i>bar accessories</i>
accessoires pour cocktails	243 - 248	<i>accessories for cocktails</i>

## CHOPES ET GOBELETS DE BAR

### BAR TUMBLERS



### ESTE

Verre sodocalcique.  
Soda-lime glass.



Type	C cl	Ø mm	H mm	U.V.	Code	Prix HT
gobelet bas / short tumbler	39	89	107	24	991676	
gobelet haut / tall tumbler	29	72	140	24	991677	



### BOURBON STREET

Verre sodocalcique. Fond lourd.  
Soda-lime glass. Heavy bottom.

Type	C cl	Ø mm	H mm	Poids g	U.V.	Code	Prix HT
gobelet bas / short tumbler	32	94	99	415	12	531466	
gobelet haut / tall tumbler	36	85	130	420	12	531467	
shooter / shooter		49	79	116	24	531468	



### HOBSTAR

Verre trempé sur le buvant. Résistance aux chocs thermiques et mécaniques.  
Tempered glass on the rim. Resistant to mechanical impacts and temperature shocks.

Type	C cl	Ø mm	H mm	U.V.	Code	Prix HT
1 shot / shot	6	50	55	24	532940	
2 gobelet bas / short tumbler	35,5	89	106	12	532942	
3 gobelet haut / tall tumbler	47	80	152	12	532944	



### CLASSIC CLUB

Verre cristallin. Les rebords parfaitement fins garantissent une expérience de consommation raffinée.

Crystalline glass. Perfectly thin rims ensure a refined drinking experience.

Type	C cl	Ø mm	H mm	Poids g	U.V.	Code	Prix HT
gobelet bas / short tumbler	40	95	102	430	24	532906	
gobelet haut / tall tumbler	51	88	142	430	24	532907	

## CHOPES ET GOBELETS DE BAR

### BAR TUMBLERS

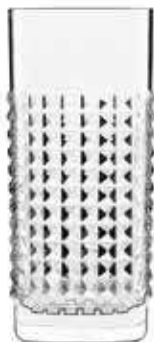

### ELIXIR

Cristallin épais. Design vintage très tendance.  
Thick crystalline. Very fashionable vintage design.

Type	C cl	Ø mm	H mm	U.V.	Code	Prix HT
gobelet haut / tall tumbler	48	73	157	6	991768	



### CHARME

Cristallin épais. Design vintage très tendance.  
Thick crystalline. Very fashionable vintage design.

Type	C cl	Ø mm	H mm	U.V.	Code	Prix HT
gobelet bas / short tumbler	38	86	96	6	991764	
gobelet haut / tall tumbler	48	74	157	6	991767	



### TEXTURE

Cristallin épais. Design vintage très tendance.  
Thick crystalline. Very fashionable vintage design.

Type	C cl	Ø mm	H mm	U.V.	Code	Prix HT
gobelet bas / short tumbler	38	86	96	6	991763	
gobelet haut / tall tumbler	48	71	157	6	991766	



### BROADWAY

Verre sodocalcique.  
Soda-lime glass.

Type	C cl	Ø mm	H mm	U.V.	Code	Prix HT
gobelet bas / short tumbler	30	84	90	24	404963	
gobelet haut / tall tumbler	38	75	145	24	404952	



## CHOPES ET GOBELETS DE BAR

### BAR TUMBLERS



### JAZZ

Verre trempé sur toute la surface. Gamme dédiée au barware.  
Tempered glass over the entire surface. Barware range.

Type	C cl	Ø mm	H mm	Poids g	U.V.	Code	Prix HT
gobelet bas / short tumbler	21	70	80	219	48	531447	
gobelet bas / short tumbler	26	75	85	247	48	409474	
gobelet haut / tall tumbler	30	65	138	317	48	531449	



### AMERICA'20S

Verre sodocalcique. Élégance et raffinement. Idéal pour le service à table et /ou les cocktails.  
Soda-lime glass. Elegant and refined. Ideal for table service and/or cocktails.

Type	C cl	Ø mm	H mm	Poids g	U.V.	Code	Prix HT
gobelet bas / short tumbler	30	84	84	250	24	991873	
gobelet bas / short tumbler	37	88	92	290	36	991847	
gobelet haut / tall tumbler	40	68	158	290	24	991846	



### MANHATTAN

Verre trempé. Très résistant.  
Tempered glass. Very durable.

Type	C cl	Ø mm	H mm	U.V.	Code	Prix HT
1 gobelet bas / short tumbler	22	75	85	6	531750	
2 gobelet bas / short tumbler	31	85	85	6	531752	
3 gobelet haut / tall tumbler	30,5	70	135	6	531754	



### WESTLOOP

Design vintage. Qualité professionnelle.  
Vintage design. Professional grade.

Type	C cl	Ø mm	H mm	Poids g	U.V.	Code	Prix HT
1 gobelet bas / short tumbler	32	84	95	12	532921		
2 gobelet haut / tall tumbler	36	75	135	12	532922		
3 gobelet haut / tall tumbler	40	81	130	230	24	532923	

## CHOPES ET GOBELETS DE BAR

### BAR TUMBLERS



## NEW-YORK

Verre trempé.  
Tempered glass.

Type	C cl	Ø mm	H mm	U.V.	Code	Prix HT
1 shooter / shooter	3,4	44	55	6	531433	
2 gobelet bas / short tumbler	25	81	83	24	531434	
3 gobelet haut / tall tumbler	35	74	143	24	531436	
4 gobelet haut / tall tumbler	47	87	144	24	991558	



## EXCALIBUR

Verre sodocalcique.  
Soda-lime glass.

Type	C cl	Ø mm	H mm	Poids g	U.V.	Code	Prix HT
gobelet bas / short tumbler	30	83	92	321	12	531464	
gobelet haut / tall tumbler	33	73	139	386	12	531465	

NEW



## BRIXTON

Verre sodocalcique.  
Soda-lime glass.

Type	C cl	Ø mm	H mm	Poids g	U.V.	Code	Prix HT
tubo / tubo	31	67	155	320	12	531470	
gobelet haut / tall tumbler	36,5	86,5	112	395	12	531471	

531471 - Disponible fin Juin / Available end of June



## CHOPES ET GOBELETS DE BAR

### BAR TUMBLERS



### ROCK BAR

Verre trempé teinté dans la masse. Parfaite résistance aux chocs thermiques et mécaniques.  
Bulk dyed tempered glass. Shock-resistant and thermal shock resistant.

Type	C cl	Ø mm	H mm	U.V.	Code	Prix HT
rose / pink	27	84	93	6	531221	
menthe / mint	27	84	93	6	531223	
ice blue / ice blue	27	84	93	6	531225	



Verre trempé. Parfaite résistance aux chocs thermiques et mécaniques.  
Tempered glass. Shock-resistant and thermal shock resistant.

Type	C cl	Ø mm	H mm	U.V.	Code	Prix HT
transparent / clear	20	75,5	83	6	531148	
transparent / clear	27	84	93	6	531147	
transparent / clear	37	83	120	6	531146	



NEW



### GRANITY GOBELETS

En SAN. Incassable. Belle transparence. Résistance aux températures. Idéal pour le bord de piscine, discothèques, événements festifs.

SAN. Unbreakable. Very clear. Temperature resistant. Ideal for the poolside, discos, and festive events.

C cl	Ø mm	H mm	Poids g	U.V.	Code	Prix HT
14	72	72	40	12	705100	
25	84	100	57	15	705101	
35	85	121	72	15	705102	



## CHOPES ET GOBELETS DE BAR

### BAR TUMBLERS



ARCOROC 

### BE BOP

Verre trempé.  
Tempered glass.

Type	C cl	Ø mm	H mm	U.V.	Code	Prix HT
gobelet bas / short tumbler	21	82	58	24	531441	
gobelet bas / short tumbler	30	84	82	24	531440	
gobelet haut / tall tumbler	35	69	148	24	531442	



### OFFICINA

Verre sodocalcique.  
Soda-lime glass.

Type	C cl	Ø mm	H mm	U.V.	Code	Prix HT
gobelet bas / short tumbler	29,5	87	85	6	531756	
gobelet haut / tall tumbler	32,5	79	123	6	991451	
gobelet haut / tall tumbler	47,5	87	138	6	531755	



ARCOROC 

### GRANITY

Verre trempé.  
Tempered glass.

Type	C cl	Ø mm	H mm	U.V.	Code	Prix HT
1 shot / shot	4,5	49	57	48	991589	
2 gobelet bas / short tumbler	16	73	73	12	920444	
2 gobelet bas / short tumbler	20	80	81	12	970318	
2 gobelet bas / short tumbler	27	85	98	12	980130	
3 gobelet bas / short tumbler	35	92	104	24	980131	
3 gobelet haut / tall tumbler	31	92	107	12	980128	
3 gobelet haut / tall tumbler	35	85	117	12	980129	
4 gobelet haut / tall tumbler	42	89	130	12	970316	
4 gobelet haut / tall tumbler	46	87	160	24	401249	

## CHOPES ET GOBELETS DE BAR

### BAR TUMBLERS



### BRERA

Verre sodocalcique.  
Soda-lime glass.

Type	C cl	H mm	U.V.	Code	Prix HT
1 bodega / bodega	22	62	6	530019	
2 gobelet bas / short tumbler	28,5	84	6	530018	
2 gobelet bas / short tumbler	36	89	6	530017	
3 gobelet haut / tall tumbler	42	137	6	530016	



### MIX & MATCH

Verre trempé sur le buvant. Résistant aux chocs.  
Tempered glass on the rim. Impact resistant.

Type	C cl	Ø mm	H mm	U.V.	Code	Prix HT
shooter / shooter	11	69	76	12	532965	
gobelet / tumbler	21	80	90	12	532967	



### SHETLAND

Verre sodocalcique.  
Soda-lime glass.

Type	C cl	Ø mm	H mm	U.V.	Code	Prix HT
gobelet bas / short tumbler	15	70	91	48	401063	
gobelet bas / short tumbler	25	90	88	48	531386	
gobelet bas / short tumbler	32	97	97	12	531387	
gobelet haut / tall tumbler	22	72	122	48	531381	



### STACK UP

Verre trempé. Supporte des écarts de température de 135°C maxi.  
Tempered glass. Withstands temperature differences of max. 135°C.

Type	C cl	Ø mm	H mm	U.V.	Code	Prix HT
shooter / shooter	4,5	50	60	12	532963	
gobelet bas / short tumbler	21	83	80	24	991142	
gobelet bas / short tumbler	26	85	92	24	532968	

## CHOPES ET GOBELETS DE BAR

### BAR TUMBLERS



### YPSILON

Verre sodocalcique.  
Soda-lime glass.

Type	C cl	Ø mm	H mm	U.V.	Code	Prix HT
1 verrine / verrine	15	77	95	6	031029	
1 gobelet bas / short tumbler	25,5	92	107	24	031030	
2 gobelet bas / short tumbler	34	100	117	24	031031	
3 gobelet haut / tall tumbler	32	77	160	12	031032	
4 cocktail / cocktail	24,5	112	182	6	031034	



### AROSA

Verre sodocalcique.  
Soda-lime glass.

C cl	Ø mm	H mm	U.V.	Code	Prix HT
16	65	120	6	030797	



### ALAMEDA

Verre trempé. Tout usage pour les bars, restaurants et boîtes de nuit.  
Tempered glass. All purpose for bars, restaurants, and nightclubs.

C cl	Ø mm	H mm	Poids g	U.V.	Code	Prix HT
62	82	145	305	12	531323	



NEW



### TUBO

En SAN. Incassable. Belle transparence. Résistance aux températures. Idéal pour le bord de piscine, discothèques, événements festifs.

SAN. Unbreakable. Very clear. Temperature resistant. Ideal for the poolside, discos, and festive events.

C cl	Ø mm	H mm	Poids g	U.V.	Code	Prix HT
20	53	152	52	17	705200	



### ISLANDE

Verre sodocalcique.  
Soda-lime glass.

Type	C cl	Ø mm	H mm	U.V.	Code	Prix HT
1 gobelet bas / short tumbler	20	70	83	24	531342	
1 gobelet bas / short tumbler	30	79	93	24	531340	
2 tubo / tubo	17	53	125	24	531332	
3 tubo / tubo	22	53	152	24	531330	
4 gobelet haut / tall tumbler	16	55	100	24	531335	
4 gobelet haut / tall tumbler	22	58	130	24	531326	
4 gobelet haut / tall tumbler	29	62	145	24	531324	
4 gobelet haut / tall tumbler	31	59	166	24	531322	
4 gobelet haut / tall tumbler	33	63	157	24	531320	
4 gobelet haut / tall tumbler	46	74	158	12	531329	



## VERRES À COCKTAILS

### COCKTAIL GLASSES



### WEST LOOP

Design vintage. Qualité professionnelle.  
Vintage design. Professional grade.

	C cl	Ø mm	H mm	Poids g	U.V.	Code	Prix HT
1	25	74	182		12	532920	
2	27	115	170	273	12	532925	

NEW



### BACH

Verre de qualité supérieure en SON-HYX.  
Premium glass made from SON-HYX.

	C cl	Ø mm	H mm	Poids g	U.V.	Code	Prix HT
	26	113	185	220	16	991548	



### AMERICA'20S

Verre sodocalcique. Élégance et raffinement. Présence de facettes denses qui développent des effets de lumière précieux, rehaussant les couleurs des cocktails.  
Soda-lime glass. Elegant and refined. Dense facets that develop sparkling light effects, enhancing the colour of cocktails.

	Type	C cl	Ø mm	H mm	Poids g	U.V.	Code	Prix HT
1	cocktail / cocktail	25	78	202	220	12	991848	
2	gin / gin	74,5	109	226	295	12	991849	



### MIXOLOGY

Cristallin épais. Design vintage très tendance.  
Thick crystalline. Very fashionable vintage design.

	Type	C cl	Ø mm	H mm	U.V.	Code	Prix HT
1	gin / gin	80	119	205	6	991759	
2	spritz / spritz	57	91	225	6	991760	
3	cocktail / cocktail	22	95	140	6	991761	
4	martini / martini	21,5	104	172	6	991762	

## VERRES À COCKTAILS

### COCKTAIL GLASSES



ARCOROC  
MADE IN FRANCE

### BROADWAY

Verre sodocalcique.  
Soda-lime glass.

Type	C cl	Ø mm	H mm	U.V.	Code	Prix HT
1 coupe à champagne / champagne glass		115	138	12	531443	
3 cocktail / cocktail	21	118	155	12	531444	
2 gin / gin	58	107	195	12	531445	
3 cocktail / cocktail		88,5	188	24	531448	



Bormioli  
Rovato

### NOVECENTO

Verre sodocalcique.  
Soda-lime glass.

Type	C cl	Ø mm	H mm	U.V.	Code	Prix HT
1 Nick&Nora / Nick&Nora	15,5	74	155	24	532904	
2 fizz / fizz	22	90	124	24	532902	



Bormioli  
Rovato

### LIBERTY NOVECENTO

Verre sodocalcique.  
Soda-lime glass.

Type	C cl	Ø mm	H mm	Poids g	U.V.	Code	Prix HT
1 cocktail / cocktail	25	94	155	125	6	532908	
2 martini / martini	23,5	95	155	150	6	532909	



## VERRES À COCKTAILS

### COCKTAIL GLASSES



### PREMIUM COCKTAIL

Cristallin. Buvant taillé au laser et jambe étirée. Grande capacité pour les cocktails piscine.

Crystalline. Laser-cut rim and long stem. High capacity for pool cocktails.

C cl	Ø mm	H mm	U.V.	Code	Prix HT
75,5	108	218	6	991538	



### COUPE

Verre sodocalcique.  
Soda-lime glass.

C cl	Ø mm	H mm	U.V.	Code	Prix HT
21	114	179	24	991444	



### MARTINI

Verre sodocalcique.  
Soda-lime glass.

C cl	Ø mm	H mm	U.V.	Code	Prix HT
26	108	180	6	031044	



### BAROQUE

Verre sodocalcique.  
Soda-lime glass.

C cl	Ø mm	H mm	U.V.	Code	Prix HT
70	77	220	6	530924	



### HURRICANE

Verre sodocalcique.  
Soda-lime glass.

C cl	Ø mm	H mm	U.V.	Code	Prix HT
44	79	210	24	532949	



### GIN TONIC

Verre sodocalcique. Parfait pour les cocktails à base de gin et pour les cocktails piscine.

Soda-lime glass. Perfect for gin cocktails and pool cocktails.

C cl	Ø mm	H mm	U.V.	Code	Prix HT
70	113	195	1	991406	



### KYOTO

Verre sodocalcique.  
Soda-lime glass.

C cl	Ø mm	H mm	U.V.	Code	Prix HT
38	76	174	24	532957	



## VERRES À COCKTAILS

### COCKTAIL GLASSES



### ROMANTIC

Verre sodocalcique.  
Soda-lime glass.

Type	C cl	Ø mm	H mm	U.V.	Code	Prix HT
transparent / clear	32	82,5	151	6	532943	
bleu / blue	32	82,5	151	6	532945	



### MARGARITA

Verre sodocalcique.  
Soda-lime glass.

C cl	Ø mm	H mm	U.V.	Code	Prix HT
27	110	160	24	533013	



### TIKI

Verre sodocalcique.  
Soda-lime glass.

Type	C cl	Ø mm	H mm	U.V.	Code	Prix HT
gobelet / tumbler	47	70	110	12	530923	



### TIKI

Verre sodocalcique. Lot de 12.  
Soda-lime glass. Pack of 12.

C cl	Ø mm	H mm	U.V.	Code	Prix HT
48	80	140	1	991513	



### SWEET

Gamme de verres néo- vintage et tendance. Segment mixology.  
Range of neo-vintage trendy glasses. Mixology segment.

C cl	Ø mm	H mm	U.V.	Code	Prix HT
44	85	117	6	533022	



### SOUR

Gamme de verres néo- vintage et tendance. Segment mixology.  
Range of neo-vintage trendy glasses. Mixology segment.

C cl	Ø mm	H mm	U.V.	Code	Prix HT
45,5	85	117	6	533023	

## VERRES À COCKTAILS

### COCKTAIL GLASSES



ODIS

### CAN

Verre sodocalcique.  
Soda-lime glass.

C cl	Ø mm	H mm	U.V.	Code	Prix HT
35	57	120	12	533110	
47,5	76	134	24	991649	

NEW



ODIS



### THE GATS

Verre sodocalcique. Convient parfaitement pour un cocktail ou un dessert.  
Soda-lime glass. Perfect for a cocktail or a dessert.

C cl	Ø mm	H mm	Poids g	U.V.	Code	Prix HT
36	85	90	265	12	533102	



ODIS



### CAN SKINNY

Verre sodocalcique. Cette forme reproduit une véritable canette mince de 33cl dans le but de servir, d'une manière amusante, des cocktails.  
Soda-lime glass. This shape reproduces a slim 33 cl can with the aim of serving cocktails in a fun way.

C cl	Ø mm	H mm	Poids g	U.V.	Code	Prix HT
33	57	150	948	6	533111	



ARCOROC



### ESKALE

Verre trempé.  
Tempered glass.

C cl	Ø mm	H mm	U.V.	Code	Prix HT
18,5	77	78	24	531233	
31	90	87	24	531235	
42	97	96	24	531237	

## VERRES À COCKTAILS

### COCKTAIL GLASSES



#### COUNTRY

Verre sodocalcique. Avec anse. Vendu sans couvercle.  
Soda-lime glass. With small handle. Sold without lid.

Type	C cl	Ø mm	H mm	U.V.	Code	Prix HT
mug / mug	48	70	133	6	533119	
couvercle / lid		70		1	533116	



ARCOROC 



#### FLUID

Verre sodocalcique. Jauge naturelle. Fond lourd et épais, solidité supérieure. Bonne prise en main.

Soda-lime glass. Natural pour line. Heavy and thick bottom for improved strength. Easy use.

C cl	Ø mm	H mm	U.V.	Code	Prix HT
25	71	135	12	532461	

ODS

#### HÉRITAGE

Verre sodocalcique.  
Soda-lime glass.



C cl	Ø mm	H mm	U.V.	Code	Prix HT
20	55	135	24	532517	

Bormioli 



#### QUATTRO STAGIONI

Verre mécanique. Bouteille jaugée. Vendu avec capsule dorée hermétique.  
Mechanical glass. Graduated bottle. Sold with gold airtight cap.

C cl	Ø mm	H mm	U.V.	Code	Prix HT
40	73,5	156	12	404409	



## VERRES À SHOTS

### SHOT GLASSES



### ISLANDE

Verre sodocalcique.  
Soda-lime glass.

Type	C cl	Ø mm	H mm	U.V.	Code	Prix HT
chope / tumbler	6,5	38	105	72	531337	
tubo / tubo	10	51	57	24	400789	



### ISLANDE FROSTED

Verre sodocalcique givré.  
Frosted soda-lime glass.

C cl	Ø mm	H mm	U.V.	Code	Prix HT
6	37	105	72	991590	



### HOBSTAR

Verre trempé sur le buvant. Résistance aux chocs thermiques et mécaniques.

Tempered glass on the rim. Resistant to mechanical impacts and temperature shocks.

Type	C cl	Ø mm	H mm	U.V.	Code	Prix HT
shot / shot	6	50	55	24	532940	



### CARAVELLE

Verre sodocalcique.  
Soda-lime glass.

C cl	Ø mm	H mm	U.V.	Code	Prix HT
5	43	53	48	990428	



### SALTO

Verre sodocalcique.  
Soda-lime glass.

C cl	Ø mm	H mm	U.V.	Code	Prix HT
6	48	66	48	531120	



### BARGLASS

Verre sodocalcique. Fond épais et lourd avec une bulle.  
Soda-lime glass. Thick and heavy bottom with bubble.

C cl	Ø mm	H mm	U.V.	Code	Prix HT
5	47	70	48	531422	



### BOURBON STREET

Verre sodocalcique. Fond lourd.  
Soda-lime glass. Heavy bottom.

Ø mm	H mm	Poids g	U.V.	Code	Prix HT
49	79	116	24	531468	



### DUBLINO

Verre sodocalcique.  
Soda-lime glass.

C cl	Ø mm	H mm	U.V.	Code	Prix HT
3,4	45	70	72	030765	
5,7	50	90	48	030701	

**VERRES À BIÈRE ET ACCESSOIRES**  
**BEER GLASSES AND ACCESSORIES**



**PLANCHE À BIÈRES**

Hêtre. Sécher à la verticale. Entretien à l'huile végétale. 4 empreintes ø 55 mm.  
 Beechwood. Dry vertically. Maintain with vegetable oil. 4 impressions ø 55 mm.

L mm	l mm	H mm	U.V.	Code	Prix HT
415	78	12	1	071902	



**NEW**

**ARÔME**

Verre sodocalcique.  
 Soda-lime glass.

Ø mm	H mm	U.V.	Code	Prix HT
72	151	6	531622	



**NEW**

**BIRRATEQUE WHEAT**

Cristallin.  
 Crystalline.

Ø mm	H mm	U.V.	Code	Prix HT
188	188	24	531628	



**NEW**

**BIRRATEQUE PILSNER**

Cristallin.  
 Crystalline.

Ø mm	H mm	U.V.	Code	Prix HT
73	204	24	531625	



**NEW**

**BIRRATEQUE IPA**

Cristallin.  
 Crystalline.

Ø mm	H mm	U.V.	Code	Prix HT
88	184	24	531624	



**NEW**

**BIRRATEQUE BEER TESTER**

Cristallin.  
 Crystalline.

Ø mm	H mm	U.V.	Code	Prix HT
89	200	24	531623	



**VERRES À BIÈRE ET ACCESSOIRES**  
*BEER GLASSES AND ACCESSORIES*



**NONIX**

Verre trempé.  
*Tempered glass.*

C cl	Ø mm	H mm	U.V.	Code	Prix HT
29,4	74	115	12	531626	
58,5	89	153	12	531627	



**NEW**

**VERRES À BIÈRE JAUGÉS**

En SAN. Incassable. Belle transparence. Résistance aux températures. Idéal pour le bord de piscine, discothèques, événements festifs.

*SAN. Unbreakable. Very clear. Temperature resistant. Ideal for the poolside, discos, and festive events.*

C cl	Ø mm	H mm	U.V.	Code	Prix HT
33	73	135	20	706192	
50	80	160	16	706193	
50	85	159	1	706194	



**WILLY BECHER**

Verre sodocalcique.  
*Soda-lime glass.*

C cl	Ø mm	H mm	U.V.	Code	Prix HT
33	67	143	12	531204	



**CERVOISE**

Verre sodocalcique. Jaugé à 25cl.  
*Soda-lime glass. 25 cl pour line.*

C cl	Ø mm	H mm	U.V.	Code	Prix HT
32	72	166	6	402266	



**PANTHÉON**

Verre sodocalcique.  
*Soda-lime glass.*

C cl	Ø mm	H mm	U.V.	Code	Prix HT
30	80	179	6	531592	



**SILEX**

Verre sodocalcique. Verre pressé mécanique très résistant.  
*Soda-lime glass. Very durable mechanical pressed glass.*

Ø mm	H mm	Poids g	U.V.	Code	Prix HT
90	159	500	4	531621	



**VERRES À BIÈRE ET ACCESSOIRES**  
*BEER GLASSES AND ACCESSORIES*



**STERN**

Verre sodocalcique.  
*Soda-lime glass.*

C cl	Ø mm	H mm	U.V.	Code	Prix HT
51	78	150	6	031654	



**SUPER MUG**

Verre sodocalcique.  
*Soda-lime glass.*

C cl	Ø mm	H mm	U.V.	Code	Prix HT
100	152	203	12	531630	



**SPATULE À BIÈRE / BEER FOAM SCRAPER**

SAN.  
 SAN.

L mm	U.V.	Code	Prix HT
230	1	071901	



**COLONNE À BIÈRE / BEER TOWER**

Corps PMMA. Pied PC. Robinet anti-gouttes.  
*PMMA body. PC base. Anti-drip tap.*

C cl	Ø mm	H mm	U.V.	Code	Prix HT
300	100	815	1	020181	

# MUGS

## MUGS



### SAHARA

Acier inoxydable 18.10. Bords roulés. Forme originale pour sublimer les cocktails.  
Stainless steel 18.10. Rolled rims. Original shape to showcase cocktails.

	Type	C cl	Ø mm	H mm	U.V.	Code	Prix HT
1	inox vintage / vintage stainless steel	38	83	115	1	020223	
2	cuivre martelé / hammered copper	38	80	115	1	020225	
3	cuivre vintage martelé / vintage hammered copper	38	80	115	1	020227	



1.



2.



3.



4.



5.



6.



### MOSCOW BOMBÉ

Acier inoxydable 18.10. Bords roulés.  
Stainless steel 18.10. Rolled rims.

Type	C cl	H mm	U.V.	Code	Prix HT
1 gris martelé / grey hammered	50	100	1	020224	
2 cuivre martelé / hammered copper	50	100	1	020111	

Type	C cl	Ø mm	H mm	U.V.	Code	Prix HT
3 cuivre lisse / smooth copper	50	85	95	6	020119	
4 cuivre martelé / hammered copper	50	85	95	6	020117	
5 noir lisse / black smooth	50		95	6	020222	
6 noir martelé / black hammered	50		95	6	020220	



1.



2.



### MOSCOW DROIT

Acier inoxydable 18.10. Bords roulés.  
Stainless steel 18.10. Rolled rims.

Type	C cl	Ø mm	H mm	U.V.	Code	Prix HT
1 cuivre vintage / vintage copper	45	90	90	1	020116	
2 gris vintage / grey vintage	45	90	90	1	020226	



1.



2.



### JULEP

Acier inoxydable 18.10. Bords roulés.  
Stainless steel 18.10. Rolled rims.

Type	C cl	L mm	Ø mm	H mm	U.V.	Code	Prix HT
1 acier / steel	40	90	90	111	1	020265	
2 cuivre vintage / vintage copper	35	85	85	100	1	408634	

## BOUTEILLES DE BAR

### BAR BOTTLES



## AUTHENTICA

Cristallin épais. Vendu avec bouchon verseur.  
 Thick crystalline. Sold with pourer stopper.

C cl	Ø mm	H mm	U.V.	Code	Prix HT
12,5	49	217	6	532497	
25	58	261	6	532496	
50	69	313	6	532495	



## ELIXIR

Vendu avec verseur. La verse se fait en goutte à goutte.  
 Sold with pourer. The pouring is done in drop by drop.

Type	C cl	Ø mm	H mm	U.V.	Code	Prix HT
diamant / diamond	10	57	135	6	020582	
droit / straight	10	52	142	6	020584	





## SEAUX, PORTE-SEAUX ET VASQUES À CHAMPAGNE

### CHAMPAGNE BUCKETS AND BUCKET HOLDERS



#### BISTRO

Acier inoxydable.  
Stainless steel.

C cl	Ø mm	H mm	U.V.	Code	Prix HT
400	192	200	1	020369	



#### SEAU À CHAMPAGNE / CHAMPAGNE BUCKET

Acier inoxydable brillant martelé. Deux anneaux massifs. Bords arrondis.  
Stainless steel glossy hammered. Two solid rings. Rounded rims.

C cl	Ø mm	H mm	U.V.	Code	Prix HT
400	210	215	1	020366	



#### TULIPE

Acrylique.  
Acrylic.

C cl	Ø mm	H mm	U.V.	Code	Prix HT
500	200	260	1	020314	



#### CRISTAL

En PMMA. A oreilles.  
PMMA. With lugs.

C cl	Ø mm	H mm	U.V.	Code	Prix HT
450	190	220	1	020298	



#### DELTA

Acrylique.  
Acrylic.

C cl	Ø mm	H mm	U.V.	Code	Prix HT
300	173	270	1	020337	



#### GRANDE RÉSERVE

Polystyrène.  
Polystyrene.

C cl	Ø mm	H mm	U.V.	Code	Prix HT
380	210	210	1	020313	



#### SALSA

Polystyrène. Design moderne.  
Polystyrene. Modern design.

C cl	Ø mm	H mm	U.V.	Code	Prix HT
400	198	281	1	020332	

## SEAUX, PORTE-SEAUX ET VASQUES À CHAMPAGNE

### CHAMPAGNE BUCKETS AND BUCKET HOLDERS



#### MOSCOW

Acier inoxydable cuivré martelé.  
Hammered copper-plated stainless steel.

C cl	L mm	l mm	H mm	U.V.	Code	Prix HT
500	250	200	210	1	020323	



#### PORTE-SEAU À CHAMPAGNE / CHAMPAGNE BUCKET HOLDER

Acier inoxydable.  
Stainless steel.

Ø mm	H mm	U.V.	Code	Prix HT
180	65	1	020270	



#### SEAU À CHAMPAGNE / CHAMPAGNE BUCKET

Acier inoxydable. A anneaux.  
Stainless steel. With rings.

C cl	Ø mm	H mm	U.V.	Code	Prix HT
400	195	200	1	020367	



#### PORTE-SEAU DE TABLE / TABLE CHAMPAGNE BUCKET HOLDER

Acier chromé. Pour seau à champagne uniquement.  
Chrome steel. For champagne bucket only.

Ø mm	U.V.	Code	Prix HT
165	1	520320	

## SEaux, PORTE-SEaux ET VASQUES À CHAMPAGNE

### CHAMPAGNE BUCKETS AND BUCKET HOLDERS



#### VASQUE UNIE / PLAIN BUCKET

Acier inoxydable 18%. Finition miroir.  
Stainless steel 18%. Mirror finish.

C cl	Ø mm	H mm	U.V.	Code	Prix HT
1050	350	205	1	020295	



#### VASQUE MARTELLÉE / HAMMERED BUCKET

Acier inoxydable 18%. Finition miroir.  
Stainless steel 18%. Mirror finish.

C cl	Ø mm	H mm	U.V.	Code	Prix HT
700	335	216	1	020296	



#### DELTA VASQUE

Acrylique.  
Acrylic.

C cl	Ø mm	H mm	U.V.	Code	Prix HT
1300	397	297	1	020339	



## SEAUX, PORTE-SEAUX ET VASQUES À CHAMPAGNE

### CHAMPAGNE BUCKETS AND BUCKET HOLDERS



#### VASQUE À CHAMPAGNE FINITION CUIVRE / COPPER FINISHED CHAMPAGNE BUCKET

Acier galvanisé. Avec poignées rétractables. Fourni avec un insert plastique pour une meilleure protection de la vasque. Finition cuivré brillant.

Galvanised steel. With retractable handles. Supplied with a plastic insert for improved protection of the bucket. Glossy copper finish.

C cl	L mm	l mm	H mm	Poids g	U.V.	Code	Prix HT
1100	400	280	220	1100	1	020327	



#### VASQUE À CHAMPAGNE NOIRE MARTELÉE / BLACK HAMMERED CHAMPAGNE BUCKET

Avec 2 poignées. En aluminium avec une finition protectrice noire brillante.

With 2 handles. Aluminium with a glossy black protective finish.

C cl	L mm	l mm	H mm	Poids g	U.V.	Code	Prix HT
700	300	235	230	1170	1	020322	



#### VASQUE À CHAMPAGNE / CHAMPAGNE BUCKET

Acier galvanisé.

Galvanised steel.

C cl	L mm	l mm	H mm	U.V.	Code	Prix HT
2500	580	362	250	1	020360	





**CONCASSEUR À GLAÇONS / ICE CUBE CRUSHER**

Lame en acier inoxydable.  
Stainless steel blade.

L mm	I mm	H mm	U.V.	Code	Prix HT
240	110	110	1	020170	



**PINCE À GLAÇONS / ICE TONGS**

Acier inoxydable. Livrée sur carte.  
Stainless steel. Comes on a card.

L mm	U.V.	Code	Prix HT
180	1	020216	



**VIKING**

Acier inoxydable à trous. Extrémité dentelée.  
Stainless steel perforated. Serrated end.

L mm	U.V.	Code	Prix HT
200	1	020257	



**CONSERVATEUR À GLAÇONS / INSULATED ICE BUCKET**

Corps ABS. Isotherme 8h. Double paroi injectée, isolation par mousse polyuréthane. Couvercle à vis et grille de décantation.

ABD body. Insulated 8 hours. Double injected wall, polyurethane foam insulation. Screw cap and settling grid.

C cl	Ø mm	H mm	U.V.	Code	Prix HT
250	200	210	1	020207	
400	250	210	1	020209	

**PELLE À GLAÇONS / ICE CUBE SCOOP**

En copolyester.  
Copolyester.

C cl	L mm	l mm	H mm	U.V.	Code	Prix HT
15	180	63	44	1	020243	



**BISTRO**

Acier inoxydable.  
Stainless steel.

Ø mm	H mm	U.V.	Code	Prix HT
130	114	1	020370	



**BACS À GLAÇONS**

Latex. Permet de préparer des glaçons à partir d'eau ou de jus. Permet de conserver des sauces, du pesto, des herbes, etc.. Facile à démouler grâce à sa forme souple. Muni d'un couvercle protégeant les glaçons et permettant d'empiler les bacs pendant la préparation.

Latex. Allows you to make ice cubes from water or juice. Allows you to keep sauces, pesto, herbs, etc.. Easy to turn out thanks to its flexible shape. Comes with a lid that protects the ice cubes and allows the trays to be stacked in the freezer.

Type	L mm	l mm	Poids g	U.V.	Code	Prix HT
18 glaçons ronds / 18 round ice cubes	235	110	160	1	020240	
32 glaçons rectangulaires / 32 rectangular ice cubes	335	180	508	1	020235	





**RAFRAICHISSEUR NOIR / BLACK RAPID ICE BOTTLE COOLER**

Polycarbonate. Rapide (rafraîchit en 5 min) et sans glaçon. Vendu avec poche réfrigérée à conserver dans congélateur.  
 Polycarbonate. Quick (cools in 5 min) and without ice cubes. Sold with refrigerated bag to conserve in freezer.

L mm	l mm	U.V.	Code	Prix HT
150	205	1	020325	

**ÉLÉMENT RAFRAÎCHISSEUR SEUL / RAPID ICE BOTTLE COOLER**

Pour rafraîchisseur réf 020325 et 020324.  
 For cooler refs 020325 and 020324.

U.V.	Code	Prix HT
1	020326	

**RAFRAICHISSEUR INOX / STAINLESS STEEL RAPID ICE BOTTLE COOLER**

Acier inoxydable finition brillant. Intérieur polypropylène amovible. Vendu avec 4 éléments rafraîchisseurs.  
 Stainless steel glossy finish. Removable polypropylene interior. Sold with 4 cooling elements.

Ø mm	H mm	U.V.	Code	Prix HT
160	190	1	466774	



**CONSERVATEUR / ICE BUCKET**

Acrylique double paroi. Cerclage chromé.  
 Acrylic double wall. Chrome band.

Ø mm	H mm	U.V.	Code	Prix HT
120	230	1	020309	



**MOSCOW**

Acier inoxydable cuivré double paroi. Meilleure conservation de la température. Pour bouteille 75cl et 1L.  
 Stainless steel copper-plated double wall. Maintains the temperature better. For 75 cl and 1 l bottles.

Ø mm	H mm	U.V.	Code	Prix HT
120	200	1	290439	



**SAC RAFRAÎCHISSEUR / COOLER BAG**

PVC souple. Stockage facile. Léger et économique.  
 Flexible PVC. Easy to store. Lightweight and space saving.

L mm	l mm	H mm	U.V.	Code	Prix HT
135	105	300	10	020291	

## MIXERS, SHAKERS ET BLENDERS

### MIXERS, SHAKERS, AND BLENDERS



#### COUVERCLE POUR BOL BLENDER N° 66 / BLENDER BOWL LID NO. 66

Blender sans cloche d'insonorisation le plus silencieux du marché. Pour assurer la sécurité de l'utilisateur, le moteur s'arrête immédiatement lorsqu'on ouvre le couvercle ou lorsque le bol est retiré de son socle. Moteur sans charbons, à rotors à aimants, sans maintenance, sans surchauffe et d'une grande durée de vie. Panneau de commande tactile. Bol d'une contenance de 1,4 l utile, en copolymère, empilable. Puissance disponible pour broyer tous types de glaçons et fruits congelés en un temps record. 6 programmes pré-enregistrés. Couteau tranchant ultra résistant avec revêtement au nitride de titane. Système breveté de rotation à double sens assurant un travail encore plus rapide. Système d'accouplement 100% métal qui le rend extrêmement durable.

*The quietest blender without sound enclosure on the market. For user safety, the motor immediately stops when the lid is opened or when the bowl is removed from its base. Brushless motor with magnet rotors, maintenance-free, without overheating, and durable. Touchscreen control panel. 1.4 l copolyester bowl, stackable. Power available to crush all types of ice cubes and frozen fruit in record time. 6 pre-set programmes. Very durable sharp blade with titanium nitride coating. Patented two-way rotation system for even faster work. 100% metal coupling system which makes it extremely durable.*

Type	C cl	L mm	l mm	H mm	Poids g	Watts	Volts	Hz	U.V.	Code	Prix HT
blender / blender	240	197	233	393	6200	220-240	220-240	50-60	1	186208	
bol+couvercle supplémentaire / bowl+extra lid	240								1	186209	
couvercle de rechange / spare lid									1	186210	

#### MIXEUR DE BAR POUR COCKTAILS N°33 / BAR BLENDER FOR COCKTAILS NO. 33

Bol gradué en copolymère, couvercle en élastomère avec bouchon d'introduction en copolymère. Couteaux en acier inoxydable avec moyeu porte-couteaux renforcé en aluminium. Emboîtement facile et rapide du bol sur bloc moteur. Détection de bol, le moteur s'arrête si le bol est retiré de la base. Contenance : 1,25L. Nettoyage facile. Moteur professionnel puissant. 2 vitesses de rotation, grande vitesse 16 000 T/mn, petite vitesse 12 000 T/mn. Alimentation monophasée.

*Graduated copolyester bowl, elastomer lid with copolyester feeder plug. Stainless steel blades with reinforced aluminium holder. Quick and easy and bowl positioning on the motor unit. Bowl detection, the motor stops if the bowl is removed from the base. Capacity: 1.25 l. Easy to clean. Powerful professional motor. 2 rotation speeds, high speed 16,000 rpm, low speed 12,000 rpm. Single phase power.*

Type	L mm	l mm	Ø mm	H mm	Watts	Volts	Hz	U.V.	Code	Prix HT
mixeur / mixer	180	180	180	420	220-240	220-240	50-60	1	120075	
kit accouplement / coupling kit								1	120082	



UTILISATION MAIN-LIBRE.

HANDS-FREE USE.



#### SHAKER ÉLECTRIQUE N°54 / ELECTRIC SHAKER NO. 54

Idéal pour les milk-shakes, cappuccino, smoothies, boissons à base de crème glacée ou glace pilée. Moteur robuste, fiable, protégé contre les surchauffes. Variateur de vitesse de 8000 à 16000 trs/min. Démarrage automatique, fonctionnement mains libres. NF EN ISO 12100-1 et 2 : 2004, NF EN 60204-1 : 2006, NF EN 1672-2 : 2005. NF EN 60335-1 : 2003. NF EN 60335-2-64 : 2004.

*Ideal for milkshakes, cappuccinos, smoothies, ice cream beverages, or crushed ice. Robust, reliable motor, protected against overheating. Variable speed drive from 8,000 to 16,000 rpm. Automatic start, hands-free operation. NF EN ISO 12100-1 and 2: 2004, NF EN 60204-1: 2006, NF EN 1672-2: 2005. NF EN 60335-1: 2003. NF EN 60335-2-64: 2004.*

L mm	l mm	H mm	Poids g	Watts	Volts	Hz	U.V.	Code	Prix HT
182	186	530	6000	220-240	220-240	50-60	1	186202	



## CENTRIFUGEUSES

### JUICERS



#### BLENDER BRUSHLESS N°62 / BLENDER BRUSHLESS NO. 62

Réaliser toutes sortes de cocktails, smoothies, milk-shakes, granitas. Design sobre et faible encombrement. Très silencieux et encastrable sans option supplémentaire. Couteau revêtement extra-résistant (TIN). 30 recettes préprogrammées avec panneau de commande tactile et port USB. Nettoyage facile et bols empilables. Monophasé. Couple max : 8 N.m. 2500 à 15000 T/mn.

*Make all kinds of cocktails, smoothies, milkshakes, granitas. Sober, compact design. Very quiet and can be dropped in without any additional options. Knife extra-durable coating (TIN). 30 pre-programmed recipes with touchscreen control panel and USB port. Easy to clean and stackable bowls. Single phase. Max. torque: 8 N.m. 2,500-15,000 T/mn.*

L mm	l mm	H mm	Watts	Volts	Hz	U.V.	Code	Prix HT
200	247	440	220-240	220-240	50-60	1	186205	



#### CENTRIFUGEUSE GROS DÉBIT N°50 / LARGE START JUICER NO. 50

Production de jus et coulis de fruits et de légumes. Adaptée à préparation de glaces et sorbets. Débit : jusqu'à 100 L de jus de pomme par heure. Goulotte d'introduction de grand diamètre (79,5 mm), gain de temps en évitant découpe préalable des fruits. Ejection automatique de la pulpe dans un conteneur amovible. Montage et démontage sans outil pour le nettoyage. Moteur asynchrone, silencieux. Monophasé. Bâti chromé. Hauteur sous bec verseur 200 mm. Conforme aux normes : NF EN ISO 12100 -1 et 2 : 2004, NF EN 60204-1 : 2006, NF EN 12547 + A I : 2009.

*Production of fruit and vegetable juices and coulis. Suitable for making ice creams and sorbets. Flow rate: up to 100 l of apple juice per hour. Large diameter feed chute (79.5 mm), saves time by not requiring the prior cutting of fruit. Automatic pulp ejection into a removable container. Tool-free assembly and disassembly for cleaning. Asynchronous motor, quiet. Single phase. Chrome frame. Height under spout 200 mm. Compliant with standards: NF EN ISO 12100 -1 and 2: 2004, NF EN 60204-1: 2006, NF EN 12547 + A I: 2009.*

L mm	l mm	H mm	Poids g	Watts	Volts	Hz	U.V.	Code	Prix HT
260	470	450	16000	220-240	220-240	50-60	1	210352	



UTILISATION MAIN-LIBRE.

HANDS-FREE USE.



#### PRESSE-AGRUMES À LEVIER N°10 / CITRUS JUICER WITH LEVER HANDLE NO. 10

Utilisation main-libre. Système d'embrayage exclusif, démarrage et arrêt instantané. Cuve et agive en acier inoxydable, débit 30l/h. Moteur asynchrone : 220-204V-50/60Hz-230W ou 100-120V-50/60Hz-260W. Conforme aux normes NF EN ISO 12100 -1 et 2: 2004, NF EN 60204-1 : 2006, NF EN 1672-2 : 2005, NF EN 60335-1 : 2003, NF EN 60335-2-64 : 2004.

*Hands-free use. Exclusive clutch system, instant start and stop. Stainless steel tank and bulb, flow 30 l/h. Asynchronous motor: 220-204V-50/60Hz-230W or 100-120V-50/60Hz-260W. Compliant with standards NF EN ISO 12100 -1 and 2: 2004, NF EN 60204-1: 2006, NF EN 1672-2: 2005, NF EN 60335-1: 2003, NF EN 60335-2-64: 2004.*

L mm	l mm	H mm	Watts	Volts	Hz	U.V.	Code	Prix HT
200	300	380	220-240	220-240	50-60	1	212009	



## PRESSE-AGRUMES

### CITRUS JUICER



#### PRESSE-AGRUMES N°11 / CITRUS JUICER NO. 11

Livré avec 3 ogives amovibles (pour citrons, oranges ou pamplemousses) et un couvercle. Nettoyage facile : cuve, grille, cercle et ogive amovible en un seul mouvement. Moteur asynchrone : 220-240V- 50/60Hz 130W ou 100-120V-50/60Hz-155 W. Conforme aux normes : NF EN ISO 12100 -1 et 2 : 2004, NF EN 60204-1 : 2006, NF EN 1672-2 : 2005, NF EN 60335-1 : 2003, NF EN 60335-2-64 : 2004.

*Comes with 3 removable bulbs (for lemons, oranges or grapefruits) and a lid. Easy to clean: bowl, grid, ring, and bulb removable in a single step. Asynchronous motor: 220-240V- 50/60Hz 130W or 100-120V-50/60Hz-155 W. Compliant with standards: NF EN ISO 12100 -1 and 2: 2004, NF EN 60204-1: 2006, NF EN 1672-2: 2005, NF EN 60335-1: 2003, NF EN 60335-2-64: 2004.*

Type	L mm	l mm	H mm	Watts	Volts	Hz	U.V.	Code	Prix HT
presse-agrume / citrus juicer	200	300	350	220-240	220-240	50-60	1	120030	
ogive noire / black bulb							1	880815	
grille plastique / plastic rack							1	880372	
cercle enjoliveur / trim circle							1	880374	
cuve jaune / yellow container							1	880376	
repose-verre / glass rest							1	880378	



LA RÉFÉRENCE DES PRESSES-AGRUME SIMPLE À UTILISER ET ROBUSTE

THE REFERENCE IN FRUIT SQUEEZERS. EASY TO USE AND ROBUSTE.

## BROYEURS À GLAÇONS

### ICE CRUSHERS



ACCEPTÉ TOUS TYPES DE GLAÇONS, PRODUIT 2 TAILLES DE GLACE PILÉE.

CAN BE USED WITH ALL TYPES OF ICE CUBE, PRODUCES TWO SIZES OF CRUSHED ICE.



#### BROYEUR À GLAÇONS N°53 / ICE CRUSHER NO. 53

Accepte tous types de glaçons, produit 2 tailles de glace pilée. Livré avec un bac glaçons (190 x 190 x 65mm). Pile 1,2 kg de glace en 30 secondes, moteur asynchrone silencieux et robuste. Base en ABS. Éclairage de la glace pilée. Mode de fonctionnement manuel ou automatique. Monophasé. Vitesse : 89 trs/min. Conforme aux normes : NF EN 1678 + A1: 2010, NF EN ISO 12100 -1 et 2: 2004, NF EN 60204-1: 2006, NF EN 1672-2: 2005, NF EN 60335-1: 2003, NF EN 60335-2-64 : 2004.

*Can be used with all types of ice cube, produces two sizes of crushed ice. Comes with an ice cube tray (190x190x65 mm). Crushes 1.2 kg of ice in 30 seconds, quiet, robust asynchronous motor. ABS base. Crushed ice lighting. Manual or automatic operating mode. Single phase. Speed: 89 rpm. Compliant with standards: NF EN 1678 + A1: 2010, NF EN ISO 12100 -1 and 2: 2004, NF EN 60204-1: 2006, NF EN 1672-2: 2005, NF EN 60335-1: 2003, NF EN 60335-2-64: 2004.*

L mm	H mm	Poids g	Watts	Volts	Hz	U.V.	Code	Prix HT
236	474	10000	220-240	220-240	50-60	1	186201	



## PLATEAUX RECTANGULAIRES

### RECTANGULAR TRAYS



**roltex®**  
Our trays, your life

### BLACKLINE

Matériau thermoplastique solide et antichoc. Couche antidérapante inodore. Résistant et stable. Température de lavage conseillé entre 55°C et 65°C. Température de rinçage conseillé entre 80°C et 85°C maximum. Séchage incliné sur la tranche. Pile de 100 plateaux maximum au stockage conseillé.

*Strong and impact-resistant thermoplastic material. Odourless anti-slip coating. Durable and stable. Recommended washing temperature between 55°C and 65°C. Recommended rinsing temperature between 80°C and 85°C maximum. Dry on the side. Stacks of 100 trays maximum recommended for storage.*

L mm	l mm	U.V.	Code	Prix HT
420	300	1	062937	
630	390	1	062939	



**PLATEX** MADE IN FRANCE

### LIMO

Matériau composite monobloc finition teck. Antidérapant exceptionnel. Poids optimisé. Rigide et incassable. Température de lavage entre 55°C et 65°C. Maximum 70°C. Température de rinçage entre 80°C et 85°C maximum. Séchage incliné sur la tranche. Pile de 100 plateaux maximum au stockage conseillé.

*Teak finish monobloc composite material. Exceptional non-slip. Optimised weight. Rigid and unbreakable. Washing temperature between 55°C and 65°C. Maximum 70°C. Rinsing temperature between 80°C and 85°C maximum. Dry on the side. Stacks of 100 trays maximum recommended for storage.*

L mm	l mm	U.V.	Code	Prix HT
600	400	1	061986	



### ANTIDÉRAPANT / NON-SLIP

Polypropylène. Revêtement caoutchouc. Antidérapant. Lavable facilement à l'eau et à l'aide d'une brosse.

*Polypropylene. Rubber coating. Non-slip. Easy to wash with water and a brush.*

L mm	l mm	U.V.	Code	Prix HT
460	360	1	991187	
510	380	1	991152	



### PLATEAU / TRAY

Acier inoxydable 18%. Avec anses. Epaisseur 2mm. *Stainless steel 18%. With small handles. Thickness 2 mm.*

L mm	l mm	U.V.	Code	Prix HT
522	315	1	062232	



### ROOM-SERVICE / ROOM-SERVICE

Aulne. Avec poignées. *Alder. With handles.*

L mm	l mm	U.V.	Code	Prix HT
520	350	1	063003	
600	400	1	063001	

## PLATEAUX RONDS ET OVALES

### ROUND AND OVAL TRAYS



#### PLATEAU ROND NOIR / BLACK ROUND TRAY

Polypropylène. Antidérapant. Lavable facilement à l'eau et à l'aide d'une brosse.  
Polypropylene. Non-slip. Easy to wash with water and a brush.

Ø mm	U.V.	Code	Prix HT
360	1	401663	
410	1	401664	



#### LIMO TECK

Matériau composite monobloc finition teck. Antidérapant exceptionnel. Rigide et incassable. Poids optimisé. Température de lavage entre 55°C et 65°C. Maximum 70°C. Température de rinçage entre 80°C et 85°C maximum. Séchage incliné sur la tranche. Pile de 100 plateaux maximum au stockage conseillé.

Teak finish monobloc composite material. Exceptional non-slip. Rigid and unbreakable. Optimised weight. Washing temperature between 55°C and 65°C. Maximum 70°C. Rinsing temperature between 80°C and 85°C maximum. Dry on the side. Stacks of 100 trays maximum recommended for storage.

Ø mm	U.V.	Code	Prix HT
360	1	061982	
450	1	061984	



#### PLATEAU UNIVERSEL / MULTI-PURPOSE TRAY

Acier inoxydable.  
Stainless steel.

Ø mm	U.V.	Code	Prix HT
400	1	713640	



#### PLATEAU OVAL NOIR / BLACK OVAL TRAY

Polypropylène. Antidérapant. Lavable facilement à l'eau et à l'aide d'une brosse.  
Polypropylene. Non-slip. Easy to wash with water and a brush.

L mm	l mm	U.V.	Code	Prix HT
680	560	1	991153	



#### PORTE-PLATEAU / TRAY STAND

Montant bois et lanières caoutchouc. Pliant.  
Wooden uprights and rubber straps. Folding.

L mm	l mm	H mm	U.V.	Code	Prix HT
545	465	1000	1	062188	



#### PORTE-PLATEAU / TRAY STAND

Montant bois et lanières nylon. Pliant.  
Wooden uprights and nylon straps. Folding.

L mm	l mm	H mm	U.V.	Code	Prix HT
430	375	810	1	062187	



## VERSEURS

### POURERS



#### FEUILLE ANTI-GOUTTES / WINE POURER DISC

En polyester très résistant. Feuilles aluminées sous vide. Lot de 6.  
*Very durable polyester. Vacuum aluminised sheets. Pack of 6.*

Ø mm	U.V.	Code	Prix HT
90	1	020124	



#### VERSEUR LAITON / BRASS POURER

Laiton garanti sans nickel. Clapet métallique et bouchon liège. Pour bouteille 75cl et 1L.  
*Brass guaranteed nickel free. Metal valve and cork. For 75 cl and 1 l bottles.*

Type	U.V.	Code	Prix HT
liège&clapet / cork & valve	12	020575	
liège / cork	12	020579	
plastique noir / black plastic	12	020577	



#### BROSSE LAVE-BOUCHONS DOSEURS / SPIRIT MEASURE CLEANING BRUSH

L mm	U.V.	Code	Prix HT
165	1	020184	



#### SET DE 6 BOUCHONS VERSEURS CONTINUS / SET OF 6 POURER STOPPERS

Métal et polypropylène.  
*Metal and polypropylene.*

H mm	U.V.	Code	Prix HT
60	1	020571	



#### VERSEUR COMPTEUR / QUICK SHOT MEASURE POURER

Doseur automatique pour boissons alcoolisées. Mesure précise, ne se bloque pas. Tremper à l'eau chaude chaque semaine. Adapté aussi pour les boissons sucrées.  
*Automatic measurer for alcoholic beverages. Accurate measurement, does not stick. Soak in hot water once a week. Also suitable for sweet beverages.*

C cl	U.V.	Code	Prix HT
2	1	020613	
4	1	020614	



#### SET DE 3 VERSEURS / SET OF 3 POURERS

Pour bouteille 75 cl et 1L. Fonctionne en jet sur impulsion.  
*For 75 cl and 1 l bottles. Operates as a pulse jet.*

U.V.	Code	Prix HT
1	032501	



#### SET DE 2 VERSEURS / SET OF 2 POURERS

Acier inoxydable et bouchon silicone. Spécial huile. Souple et flexible.  
*Stainless steel and silicon plug. Special oil. Flexible.*

U.V.	Code	Prix HT
1	401925	



#### VERSEUR-DOSEUR À BILLE / QUICK SHOT MEASURE POURER WITH BALL

SAN collier de couleur. Tous type de bouteilles. Résiste à la chaleur, aux rayures et aux chocs. Ne convient pas aux boissons anisées.  
 SAN coloured ring. All types of bottle. Resists heat, scratches, and impacts. Unsuitable for aniseed beverages.

Type	C cl	U.V.	Code	Prix HT
transparent / clear	2	1	020594	
bleu / blue	3	1	020596	
vert / green	4	1	020598	
rouge / red	5	1	020599	



#### DOSEUR À APÉRITIF BOULE / "BOULE" APPÉRITIF MEASURE

Verre borosilicate. Monture plastique. Lot de 2.  
 Borosilicate glass. Plastic frame. Sack of 2.

C cl	U.V.	Code	Prix HT
2	1	020605	
4	1	020611	



#### DOSEUR POUSSOIR / PUSH-UP SPIRIT MEASURE

Tous types d'alcool sauf l'anis. Cuve en SAN, bouchon noir ABS et joint silicone. Collier de serrage et axe en ABS. Bague en laiton.  
 All types of alcohol except anise. SAN bowl, black ABS cap, and silicone seal. ABS clamping collar and axle. Brass ring.

C cl	L mm	l mm	H mm	U.V.	Code	Prix HT
2	85	55	150	1	020657	
3	85	55	150	1	020661	
4	85	55	150	1	020663	



#### POMPE À SIROP / CORDIAL DISPENSER

Plastique. Clipsable.  
 Plastic. Clip-on.

L mm	U.V.	Code	Prix HT
360	1	020260	

## BOUCHONS

### CAPS



#### BOUCHON À CHAMPAGNE À POMPE / CHAMPAGNE STOPPER WITH PUMP

Servir et conserver les bouteilles de champagne entamées. Bec verseur anti-goutte. Système de fixation "Bottle Grip" breveté.  
*Serve and store open bottles of champagne. Anti-drip spout. Patented "Bottle Grip" fastening system.*

L mm	l mm	H mm	U.V.	Code	Prix HT
55	45	80	1	020118	



#### POMPE

Permet de prolonger les saveurs et les arômes du vin plusieurs jours après l'ouverture (à l'exception des vins pétillants). S'adapte à la plupart des bouteilles. Comprend la pompe et 2 bouchons hermétiques.

*Allows the wine to keep its flavours and aromas for several days after opening (with the exception of sparkling wines). Fits on most bottles. Includes pump and 2 airtight caps.*

Type	U.V.	Code	Prix HT
pompe / pump	1	020086	
4 bouchons / 4 caps	1	020083	



NEW



#### BOUCHON À VIDE D'AIR / VACUUM STOPPER

ABS. Curseur indiquant la date d'ouverture idéal pour la gestion des bouteilles de vin entamées. Pour faire le vide d'air de vos bouteilles de vin afin de les préserver plus longtemps et ainsi conserver leurs arômes.

*ABS. Slider indicating the opening date, ideal for managing open wine bottles. To remove the air from wine bottles in order to preserve the wine and its aromas longer.*

Ø mm	H mm	Poids g	U.V.	Code	Prix HT
47	70	48	1	020121	



#### SET DE 3 BOUCHONS UNIVERSELS / SET OF 3 STOPPERS

A levier et joints caoutchouc. Lot de 3.  
*With lever and rubber seals. Pack of 3.*

U.V.	Code	Prix HT
1	020131	



#### BOUCHON UNIVERSEL / UNIVERSAL CORK

Plastique et liège. Pour bouteille 75cl et 1L.  
*Plastic and cork. For 75 cl and 1 l bottles.*

U.V.	Code	Prix HT
10	020133	



#### BOUCHON VIDE AIR / VACUUM STOPPER

Acier inoxydable. ABS.  
*Stainless steel. ABS.*

Ø mm	H mm	U.V.	Code	Prix HT
44	63	1	020122	



#### BOUCHON HERMÉTIQUE / AIRTIGHT STOPPER

Nickelé. Hermétique.  
*Nickel-plated. Airtight.*

U.V.	Code	Prix HT
5	020115	



## TIRE-BOUCHONS ET DÉCAPSULEURS CORKSCREWS AND BOTTLE OPENERS



### TIRE-BOUCHON DE COMPTOIR / TABLETOP LEVER-ARM CORKSCREW

Acier chromé. Socle serre-joint. Coque de protection de la mèche. Écartement maximum de 41mm.  
Chrome steel. Clamp base. Worm protection. Maximum spacing 41 mm.

Type	U.V.	Code	Prix HT
tire-bouchon / corkscrew	1	020077	
mèche de rechange / replacement spiral	1	020079	



### TIRE-BOUCHON / CORKSCREW

Acier chromé. A levier. Mèche queue de cochon.  
Chrome steel. With lever. Corkscrew spine.

U.V.	Code	Prix HT
1	020075	



### LIMONADIER / BAR SERVING TRAY

Mèche téflon. Double détente. Décapsuleur intégré. Coupe capsule.  
Teflon spine. Double trigger. Bottle opener integrated. Cap cutter.

L mm	l mm	U.V.	Code	Prix HT
130	40	1	250001	



### BOOMERANG SOMMELIER

Évite aux bouchons de s'effriter. Extraction du bouchon facile. Découpe de la capsule en 1/4 de tour.  
Prevents corks from crumbling. Easy cork extraction. Capsule cut with a 1/4 turn.

U.V.	Code	Prix HT
1	020072	



### PULLTAP'S LIMONADIER

Mèche téflon fileté et manche en fonte d'aluminium laquée. Double détente. Cran de butée, levier sur goulot sans abîmer bouchon. Peu encombrant et pliable d'une main.  
Threaded teflon spine and coated cast aluminium handle. Double trigger. Stopper, lever on the neck without damaging the cap. Compact and foldable with one hand.

L mm	U.V.	Code	Prix HT
120	1	020078	



### DÉCAPSULEUR / BOTTLE OPENER

Acier nickelé.  
Nickel steel.

L mm	l mm	U.V.	Code	Prix HT
90	30	5	020045	



### DÉCAPSULEUR / BOTTLE OPENER

Acier inoxydable.  
Stainless steel.

L mm	l mm	U.V.	Code	Prix HT
180	40	1	020036	

## ACCESSOIRES DIVERS DE BAR

### MISCELLANEOUS BAR ACCESSORIES



#### BOÎTE DE BAR / BAR BOX

Pour la présentation des pailles, agitateurs, serviettes, dessous de verre. 6 compartiments. En polystyrène.  
To display straws, stirrers, napkins, coasters. 6 compartments. Polystyrene.

L mm	l mm	H mm	U.V.	Code	Prix HT
241	146	108	1	020379	



#### TAPIS DE BAR / BAR MAT

PVC noir alvéolé. Lavable. Rouleau de 3 mètres à découper au format souhaité.  
Black PVC honeycomb. Washable. Roll of 3 metres to cut to the desired format.

L mm	l mm	U.V.	Code	Prix HT
3000	610	1	020342	



#### TAPIS DE BAR / BAR MAT

Caoutchouc avec picots stabilisant les verres mêmes s'ils sont mouillés. Antidérapant.  
Rubber with spikes stabilising the glasses even when wet. Non-slip.

L mm	l mm	H mm	U.V.	Code	Prix HT
300	150	10	1	020000	
450	308	10	1	020001	
560	80	10	1	020002	



#### LOUCHE À PUNCH / PUNCH LADLE

En PMMA.  
PMMA.

C cl	L mm	U.V.	Code	Prix HT
15	350	1	071675	



#### RACK À VERRES / GLASS RACK

Support bois et fils acier inoxydable. À suspendre. Espace utile entre les fils 35mm.  
Wood and stainless steel wire rack. To hang. Clear space between wires 35 mm.

L mm	l mm	H mm	U.V.	Code	Prix HT
480	340	52	1	020123	



#### LAVE-VERRES/GLASS WASHER

Nettoyage facile et rapide. Ventouses assurant une fixation parfaite dans le fond de la plonge.  
Quick and easy to clean. Suction cups ensuring perfect attachment to the bottom of the sink.

L mm	l mm	H mm	U.V.	Code	Prix HT
190	100	180	1	020340	

## SUPRÊME COCKTAIL

COCKTAIL MAKER



### SUPRÊME COCKTAIL

Pour réaliser des cocktails à étages multicolores. Basé sur le principe des différences de densité des boissons. Le flotteur doit être propre et exempt de graisses.  
 To make multi-layered cocktails. Based on the principle of density differences in beverages. Floater must be clean and grease-free.

U.V.	Code	Prix HT
1	991357	



### PRESSE AGRUME INOX / STAINLESS STEEL CITRUS JUICER

Acier inoxydable 18.10. Pour citrons et oranges.  
 Stainless steel 18.10. For lemons and oranges.

L mm	l mm	H mm	U.V.	Code	Prix HT
153	116	68	1	020280	



### PRESSE CITRON MANUEL / MANUAL CITRUS JUICER

Aluminium.  
 Aluminium.

L mm	l mm	H mm	U.V.	Code	Prix HT
210	70	50	1	020282	



**MORTIER ET PILONS**  
MORTAR AND PESTLE



**GOURMET MORTIER**

Marbre. Pilon inclus. Garantie 5 ans. Pour broyer et piler des herbes et épices.  
Marble. Comes with a pestle. 5-year guarantee. For grinding and crushing herbs and spices.

Ø mm	H mm	U.V.	Code	Prix HT
100	75	1	020005	



**PILON INOX / STAINLESS STEEL PESTLE**

Acier inoxydable et PP.  
Stainless steel and PP.

L mm	Ø mm	U.V.	Code	Prix HT
207	33	1	020008	



**PILON PLASTIQUE / PLASTIC PESTLE**

ABS.  
ABS.

L mm	Ø mm	U.V.	Code	Prix HT
210	25	1	020004	



**PILON BOIS FONCÉ / DARK WOOD PESTLE**

Hévéa.  
Hévéa.

L mm	Ø mm	U.V.	Code	Prix HT
200	27	1	020003	



**PILON BOIS CLAIR / BLOND WOOD PESTLE**

Hêtre.  
Beechwood.

L mm	Ø mm	U.V.	Code	Prix HT
180	40	1	400723	

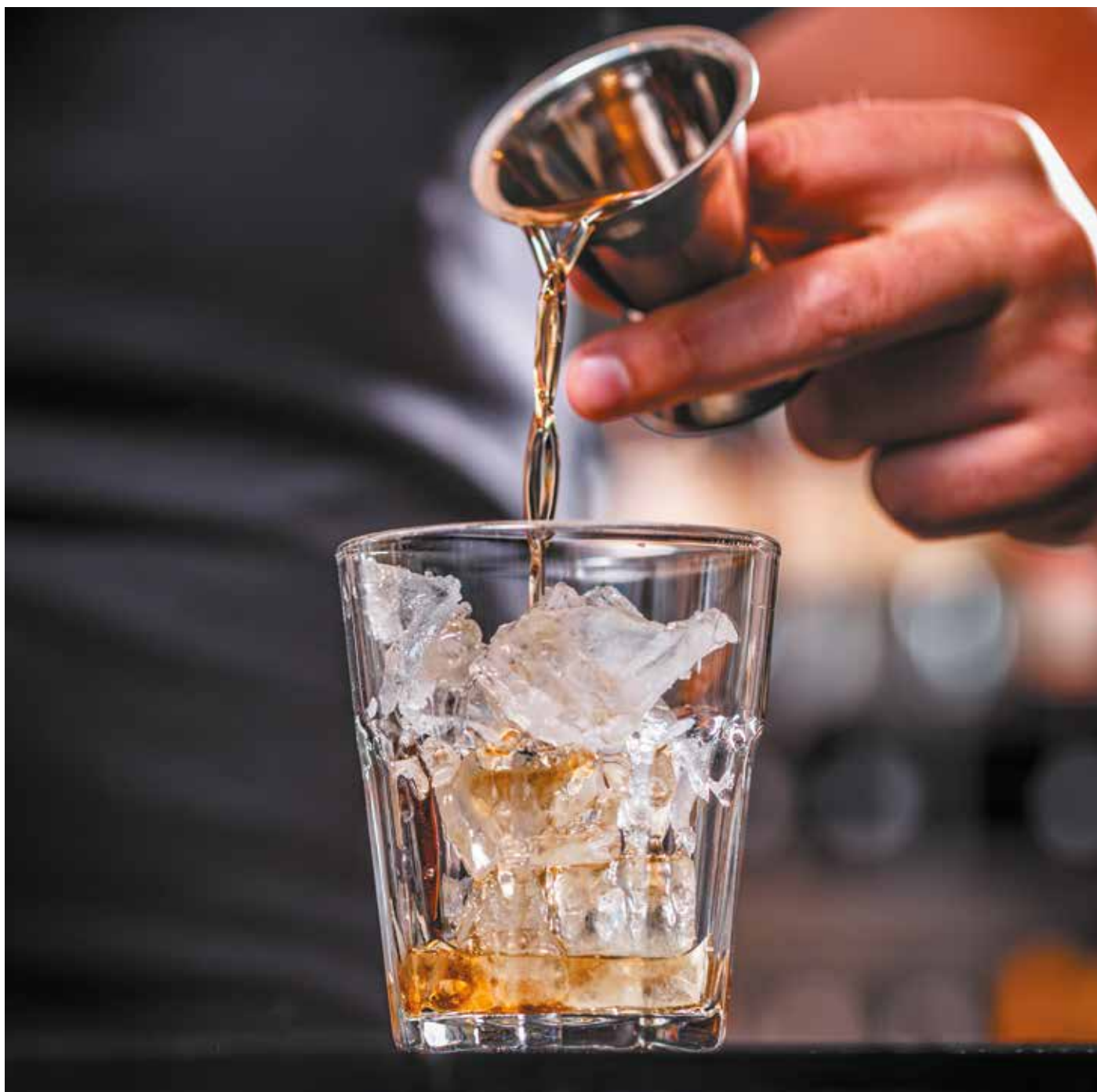

**JEU DE 5 MESURES / SET OF 5 SPIRITS MEASURES**

Étain. Contenance 20, 10, 5, 2 et 1 cl. Conforme aux dispositions du décret du 02/01/1946 réglementant la catégorie d'instruments de mesures de capacité pour liquides (J.O. du 05/01/1946).  
Tin. Capacity 20, 10, 5, 2, and 1 cl. Compliant with of the decree of 02/01/1946 regulating the category of capacity measuring instruments for liquids (OJ of 05/01/1946).

U.V.	Code	Prix HT
1	020392	

**MESURE DOUBLE À ALCOOL / DOUBLE SPIRITS MEASURE**

Acier inoxydable. Mesure double 2 cl et 4 cl.  
Stainless steel. Double measure 2 cl and 4 cl.

U.V.	Code	Prix HT
1	020195	

## SHAKERS

### COCKTAIL SHAKERS



### BOSTON

Acier inoxydable. Vendu avec un bol en verre 400ml.  
Stainless steel. Sold with a glass bowl 400 ml.

Type	C cl	Ø mm	H mm	U.V.	Code	Prix HT
inox / stainless steel	75	95	300	1	020185	
verre de rechange / spare glass	40	85	145	1	020175	

Acier inoxydable cuivré. Base seule, vendue sans le bol en verre.  
Stainless steel copper-plated. Base only, sold without glass bowl.

C cl	l mm	Ø mm	H mm	U.V.	Code	Prix HT
80	92	92	170	1	020191	



### BOSTON SHAKER

Acier inoxydable intérieur et silicone extérieur noir anti-adhérent. Vendu avec un bol en verre 400ml.

Stainless steel interior and silicon exterior black non-stick. Sold with a glass bowl 400 ml.

C cl	L mm	l mm	H mm	U.V.	Code	Prix HT
70	90	70	300	1	020171	



### CONTINENTAL

Acier inoxydable.  
Stainless steel.

C cl	l mm	Ø mm	H mm	U.V.	Code	Prix HT
63	90	90	250	1	020180	



### MONA LISA

Acier inoxydable 18.8. Vendu avec couvercle et filtre.  
Stainless steel 18.8. Sold with lid and filter.

C cl	H mm	U.V.	Code	Prix HT
50	205	1	020190	
70	230	1	020192	



## PASSOIRES ET CUILLÈRES À COCKTAIL

### STRAINERS AND COCKTAIL MIXING SPOONS

#### PASSOIRE SPIRALE / SPIRAL STRAINER

Acier inoxydable 18.10.  
Stainless steel 18.10.

L mm	Ø mm	U.V.	Code	Prix HT
150	75	1	020200	



#### PASSOIRE À COCKTAIL FINE MAILLE / FINE-MESH COCKTAIL STRAINER

Acier inoxydable.  
Stainless steel.

L mm	Ø mm	U.V.	Code	Prix HT
75	75	1	6020212	

#### PASSOIRE À COCKTAIL / COCKTAIL STRAINER

Acier inoxydable.  
Stainless steel.

Ø mm	U.V.	Code	Prix HT
70	1	020218	



#### CUILLÈRE À MÉLANGE / COCKTAIL MIXING SPOON

Acier inoxydable 18.10.  
Stainless steel 18.10.

L mm	U.V.	Code	Prix HT
275	1	020198	



#### CUILLÈRE À COCKTAIL / COCKTAIL MIXING SPOON

En acier inoxydable 18 %.  
Stainless steel 18%.

L mm	l mm	Poids g	U.V.	Code	Prix HT
193	27	0	12	060672	



#### CUILLÈRE À MÉLANGER TRIDENT / TRIDENT MIXING SPOON

Acier inoxydable cuivré 18.10.  
Stainless steel 18.10 copper-plated.

L mm	U.V.	Code	Prix HT
300	1	020196	



## SIPHONS À EAU DE SELTZ ET CARTOUCHES SELTZER WATER SIPHON AND CARTRIDGES



### SIPHON À EAU DE SELTZ / SELTZER WATER SIPHON

Eau gazeuse rafraîchissante encore plus pétillante. Corps en acier inoxydable. Tube de niveau pour éviter le trop-plein. Soupape de trop-plein pour un confort optimal et une plus grande sécurité. Porte capsule ergonomique avec poignée en silicone anti-glissant. 2 ans de garantie.  
Refreshing even more sparkling water. Stainless steel body. Level gage to avoid overflow. Overflow valve for optimum comfort and greater security. Ergonomic charger holder with non-slip silicone handle. 2-year guarantee.

Type	Ø mm	H mm	U.V.	Code	Prix HT
siphon / siphon	130	321	1	020155	
tête / head			1	880120	
tube de niveau / level tube			1	020203	
tube de remontée d'eau / suction tube			1	020214	
porte-capsule / charger holder			1	880140	



### CAPSULES DE CO2 / CO2 CARTRIDGES

Pour eau de seltz. Une capsule pour chaque charge de siphon. Par 10. 8,4 g.  
For seltzer water. One charger for each siphon load. Per 10. 8,4 g.

U.V.	Code	Prix HT
1	020165	



### SIPHON RÉTRO / RETRO-STYLE SIPHON

Eau gazeuse rafraîchissante encore plus pétillante. Bouteille PET. Grille en acier inoxydable.  
Refreshing even more sparkling water. PET bottle. Stainless steel rack.

C cl	U.V.	Code	Prix HT
100	1	020151	

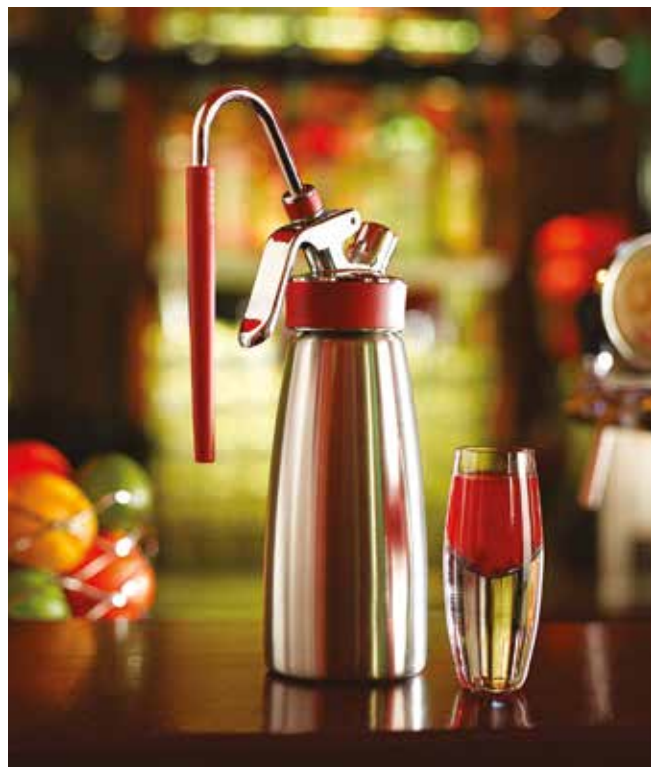

### SET GOURMET WHIP + RAPID'INFUSION

Acier inoxydable. Bouteille double paroi sous vide. Siphon Gourmet Whip: Pour préparations chaudes et froides. Rapid'Infusion permet d'infuser des arômes à froid dans les liquides en 2 minutes.  
Stainless steel. Vacuum double wall flask. Gourmet Whip: For hot and cold preparations. Rapid infusion infuses cold aromas into liquids in 2 minutes.

C cl	L mm	l mm	H mm	U.V.	Code	Prix HT
50	325	235	110	1	020152	

## PAILLES RÉUTILISABLES

REUSABLE STRAWS



### CUILLÈRE À SMOOTHIE / SMOOTHIE STIRRER

Acier inoxydable. Manche creux faisant office de paille.  
Stainless steel. Hollow handle serving as a straw.

L mm	U.V.	Code	Prix HT
195	12	060653	



### PAILLE INOX / STAINLESS STEEL STRAW

Acier inoxydable. Vendues avec brosse de nettoyage L240mm.  
Lot de 12.  
Stainless steel. Sold with cleaning brush L 240 mm. Pack of 12.

Type	L mm	Ø mm	U.V.	Code	Prix HT
droite / straight	215	6	1	060667	
coudée / bent	205	6	1	060669	



### PAILLE EN VERRE / GLASS STRAW

Verre trempé. Vendues avec brosse de nettoyage. Garantie 5 ans. Lot de 6.  
Tempered glass. Sold with cleaning brush. 5-year guarantee. Pack of 6.

Type	L mm	Ø mm	U.V.	Code	Prix HT
droite / straight	200	8	1	060660	
coudée / bent	200	8	1	060671	





---

## LA SALLE *DINING ROOM*

---

Apportez une touche personnelle à vos tables. Présentez le pain et les condiments différemment. Tout est prétexte à surprendre vos clients et à exprimer votre créativité.

*Add a personal touch to your tables. Present bread and condiments differently. Use any excuse to surprise your customers and express your creativity.*



	Pages	
moulins à sel et à poivre	252 - 256	<i>salt and pepper mills</i>
salières et poivrières	257 - 258	<i>salt and pepper pots</i>
ménagères de table et huiliers	259 - 262	<i>cruet sets</i>
corbeilles à pain	263 - 267	<i>bread baskets</i>
platerie de service	268 - 269	<i>placemats</i>
sets de table	270	<i>servicing platters</i>
accessoires de salle	271 - 273	<i>dining room accessories</i>
les fruits de mer	274 - 275	<i>seafood</i>
fondues, raclettes et pierrades	276 - 277	<i>fondue pots, raclette grills, and stone grills</i>

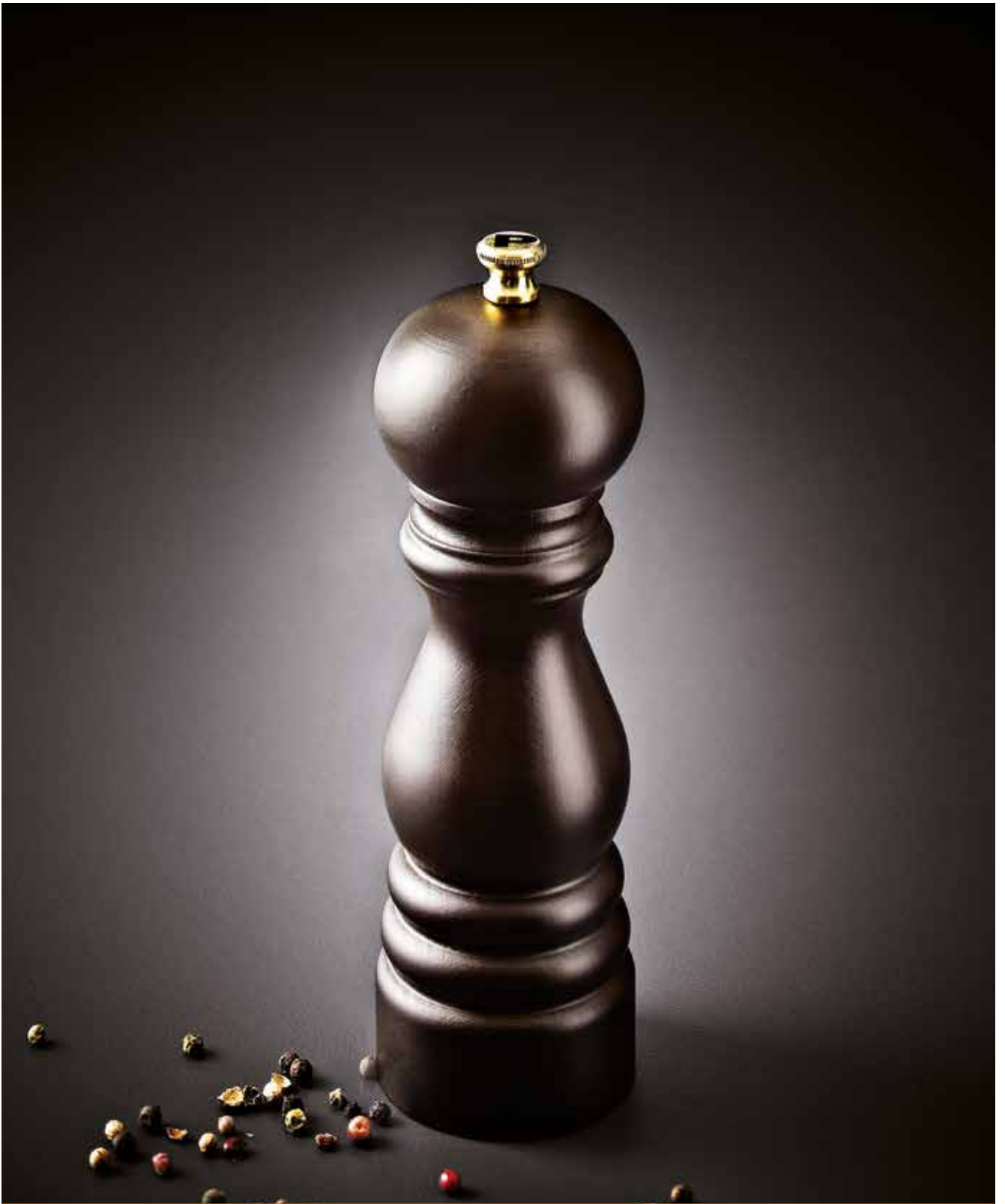

Corps du moulin en hêtre. Qualité de mouture précise. Mécanisme acier inoxydable traité contre la corrosion, garantie à vie. Bois issu de forêts certifiées PEFC. Corps du moulin garanti 5 ans.

*Beechwood mill body. Precise grinding quality. Anti-corrosion treated stainless steel mechanism, lifetime guarantee. Wood from PEFC-certified forests. Mill body guaranteed for 5 years.*



Type	Ø mm	H mm	U.V.	Code	Prix HT
poivre / pepper	55	180	1	401884	
sel / salt	55	120	1	991043	





### BISTRO ANTIQUE

Corps du moulin en hêtre finition antique travaillé à la main. Qualité de mouture précise. Mécanisme acier inoxydable traité contre la corrosion, garantie à vie. Bois issu de forêts certifiées PEFC. Corps du moulin garanti 5 ans.  
Beechwood mill body, antique finish, hand-worked. Precise grinding quality. Anti-corrosion treated stainless steel mechanism, lifetime guarantee. Wood from PEFC-certified forests. Mill body guaranteed for 5 years.

Type	Ø mm	H mm	U.V.	Code	Prix HT
poivre / pepper	50	100	1	661403	
sel / salt	50	100	1	183755	



### BISTRO LAQUÉ

Corps du moulin en hêtre laqué. Qualité de mouture précise. Mécanisme acier inoxydable traité contre la corrosion, garantie à vie. Bois issu de forêts certifiées PEFC. Corps du moulin garanti 5 ans.  
Varnished beechwood mill body. Precise grinding quality. Anti-corrosion treated stainless steel mechanism, lifetime guarantee. Wood from PEFC-certified forests. Mill body guaranteed for 5 years.

Type	Ø mm	H mm	Poids g	U.V.	Code	Prix HT
poivre, ardoise / pepper, slate	50	100	137	1	661452	
sel, pistache / salt, pistachio	50	100	117	1	661455	



## MOULINS EN BOIS

### WOODEN MILLS

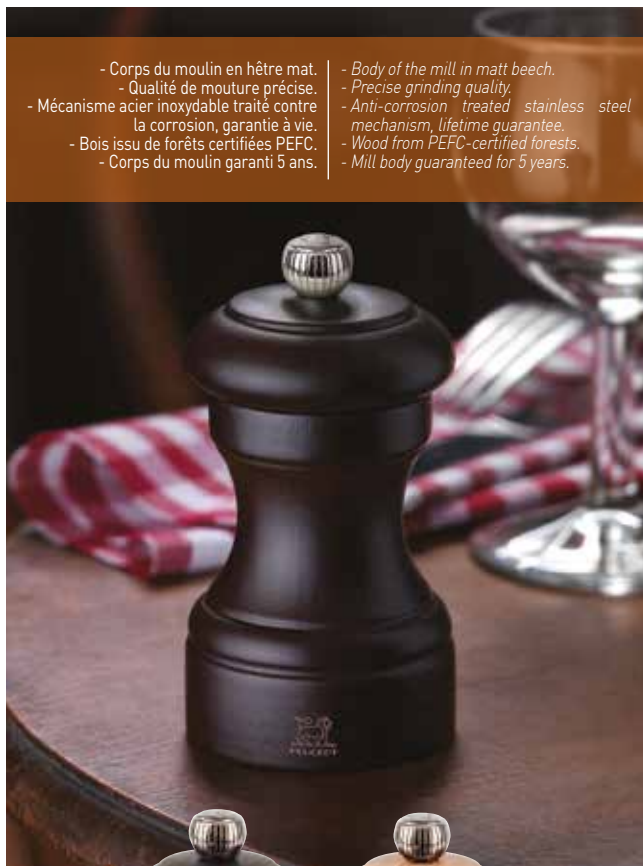

- Corps du moulin en hêtre mat.
- Qualité de mouture précise.
- Mécanisme acier inoxydable traité contre la corrosion, garantie à vie.
- Bois issu de forêts certifiées PEFC.
- Corps du moulin garanti 5 ans.

- Body of the mill in matt beech.
- Precise grinding quality.
- Anti-corrosion treated stainless steel mechanism, lifetime guarantee.
- Wood from PEFC-certified forests.
- Mill body guaranteed for 5 years.



## BISTRO

Corps du moulin en hêtre mat. Qualité de mouture précise. Mécanisme acier inoxydable traité contre la corrosion, garantie à vie. Bois issu de forêts certifiées PEFC. Corps du moulin garanti 5 ans. Livré vide.

Body of the mill in matt beech. Precise grinding quality. Anti-corrosion treated stainless steel mechanism, lifetime guarantee. Wood from PEFC-certified forests. Mill body guaranteed for 5 years. Comes empty.

Type	Ø mm	H mm	U.V.	Code	Prix HT
poivre, chocolat / pepper, chocolate	50	100	1	661402	
sel, naturel / salt, natural	50	100	1	661440	



## TAHITI

Corps du moulin en hêtre mat. Qualité de mouture précise. Mécanisme acier inoxydable traité contre la corrosion, garantie à vie. Bois issu de forêts certifiées PEFC. Corps du moulin garanti 5 ans.

Matt beechwood mill body. Precise grinding quality. Anti-corrosion treated stainless steel mechanism, lifetime guarantee. Wood from PEFC-certified forests. Mill body guaranteed for 5 years.

Type	Ø mm	H mm	U.V.	Code	Prix HT
poivre, noir / pepper, black	52	150	1	661444	
sel, blanc / salt, white	52	150	1	661445	



## CABESTAN POIVRE

Corps du moulin en hévéa. Mécanisme inusable céramique garanti à vie. Les meules en céramique n'ont pas d'odeur métallique, et ne rouilleront jamais. Excellent rapport qualité/prix. Rubber tree mill body. Wear-resistant ceramic mechanism with lifetime guarantee. Ceramic grinding wheels have no metallic smell and will never rust. Excellent value for money.

Ø mm	H mm	U.V.	Code	Prix HT
61	150	1	061477	
76	405	1	061485	



## HALO

Bouleau. Mécanisme céramique garanti à vie.

Birch. Ceramic mechanism with a lifetime guarantee.

Type	Ø mm	H mm	U.V.	Code	Prix HT
poivre, gris / pepper, grey	85	100	1	061437	
sel, blanc / salt, white	85	100	1	061439	





## MOULINS EN ACIER INOXYDABLE

### STAINLESS STEEL MILLS



### PARIS CHEF POIVRE

Ergonomie parfaite. Système u'select de réglage de la mouture précise. Mécanisme garanti à vie. Corps du moulin garanti 5 ans.  
*Perfect ergonomics. U'select precise grinding adjustment system. Mechanism with a lifetime guarantee. Mill body guaranteed for 5 years.*

Type	Ø mm	H mm	Poids g	U.V.	Code	Prix HT
inox / stainless steel	80	220	460	1	661450	
civre / copper	80	220	460	1	661451	



### BISTRO CHEF

Corps du moulin en acier inoxydable. Qualité de mouture précise. Mécanisme acier inoxydable traité contre la corrosion, garantie à vie. Corps du moulin garanti 5 ans.  
*Stainless steel mill body. Precise grinding quality. Anti-corrosion treated stainless steel mechanism, lifetime guarantee. Mill body guaranteed for 5 years.*

Type	Ø mm	H mm	U.V.	Code	Prix HT
poivre / pepper	50	100	1	661410	
sel / salt	50	100	1	661422	



### GLOBE

Corps du moulin en acrylique et dôme finition cuivre. Transparent, idéal pour contrôler le remplissage. Mécanisme inusable céramique garanti à vie. Les meules en céramique n'ont pas d'odeur métallique, et ne rouilleront jamais. Excellent rapport qualité/prix.  
*Acrylic mill body and copper finish dome. Clear, ideal for checking filling. Wear-resistant ceramic mechanism with lifetime guarantee. Ceramic grinding wheels have no metallic smell and will never rust. Excellent value for money.*

Type	Ø mm	H mm	U.V.	Code	Prix HT
poivre / pepper	55	150	1	061214	
sel / salt	55	150	1	061213	





## MOULINS ACRYLIQUES

### ACRYLIC MILLS



### BAROQUE

Corps du moulin en acrylique et tête/dôme finition cuivre brossé. Transparent, idéal pour contrôler le remplissage. La tête dévissable du moulin permet de régler la finesse du grain à souhait. Excellent rapport qualité/prix. Ne jamais plonger le moulin dans l'eau. Nettoyez l'extérieur du moulin avec un chiffon doux humide. Gardez votre moulin dans un endroit sec. Garantie 1 an.

*Acrylic mill body and brushed copper finish head/dome. Clear, ideal for checking filling. The unscrewable head of the mill allows you to adjust the fineness of the grain at will. Excellent value for money. Never immerse the mill in water. Clean the outside of the mill with a soft damp cloth. Keep your mill in a dry place. 1-year guarantee.*

Type	Ø mm	H mm	Poids g	U.V.	Code	Prix HT
poivre / pepper	60	150	180	1	061420	
sel / salt	60	150	180	1	061431	



### NANCY

Corps du moulin en acrylique. Transparent, idéal pour contrôler le remplissage. Qualité de mouture précise. Mécanisme acier inoxydable traité contre corrosion, garanti à vie. Corps du moulin garanti 5 ans.

*Acrylic mill body. Clear, ideal for checking filling. Precise grinding quality. Anti-corrosion treated stainless steel mechanism, lifetime guarantee. Mill body guaranteed for 5 years.*

Type	Ø mm	H mm	U.V.	Code	Prix HT
poivre / pepper	53	120	1	661411	
sel / salt	53	120	1	661412	



### SQUARE

Corps du moulin en acrylique. Transparent, idéal pour contrôler le niveau de remplissage. Mécanisme inusable céramique garanti à vie. Les meules en céramique n'ont pas d'odeur métallique, et ne rouilleront jamais. Excellent rapport qualité/prix.

*Acrylic mill body. Clear, ideal for checking filling level. Wear-resistant ceramic mechanism with lifetime guarantee. Ceramic grinding wheels have no metallic smell and will never rust. Excellent value for money.*

Type	Ø mm	H mm	U.V.	Code	Prix HT
poivre / pepper	43	150	1	061442	
sel / salt	43	150	1	061444	



### ENTONNOIR POUR MOULIN

Gagnez du temps pour le remplissage de vos moulins à poivre et à sel. Transparent pour un meilleur contrôle du remplissage. Muni d'une patte de maintien sur la tige du moulin pour une parfaite stabilité et le centrage après remplissage.

*Save time when filling salt and pepper mills. Clear for better filling control. Equipped with a support tab on the rod for perfect stability and centring after filling.*

Ø mm	H mm	Poids g	U.V.	Code	Prix HT
76	57	21	1	061002	



### MOULINS

Corps du moulin en acrylique. Transparent, idéal pour contrôler le remplissage. Mécanisme inusable céramique garanti à vie. Les meules en céramique n'ont pas d'odeur métallique, et ne rouillent jamais. Excellent rapport qualité/prix.

*Acrylic mill body. Clear, ideal for checking filling. Wear-resistant ceramic mechanism with lifetime guarantee. Ceramic grinding wheels have no metallic smell and never rust. Excellent value for money.*

Type	Ø mm	H mm	U.V.	Code	Prix HT
poivre / pepper	6	100	1	061434	
sel / salt	6	100	1	061436	
poivre / pepper	6,5	145	1	061430	
sel / salt	6,5	145	1	061432	

## SALIÈRES-POIVRIÈRES EN VERRE

GLASS SALT AND PEPPER POTS



ARCOROC

### 1. CARRÉ / SQUARE

Verre sodocalcique et acier chromé.  
Soda-lime glass and chrome steel.

C cl	L mm	l mm	H mm	U.V.	Code	Prix HT
1,8	30	30	51	12	061247	

### 2. DAMIER / DAMIER

Verre sodocalcique. Bouchon en plastique noir.  
Soda-lime glass. Black plastic cap.

C cl	Ø mm	H mm	U.V.	Code	Prix HT
6,2	45	83	36	561190	

### 3. CHAMPIGNON / MUSHROOM

Verre sodocalcique et acier inoxydable.  
Soda-lime glass and stainless steel.

C cl	Ø mm	H mm	U.V.	Code	Prix HT
3	37	80	12	061210	
5	40	95	24	061220	

### 4. TOUR EIFFEL / EIFFEL TOWER

Verre sodocalcique et acier chromé.  
Soda-lime glass and chrome steel.

Type	C cl	Ø mm	H mm	U.V.	Code	Prix HT
poivre / pepper	3	48	110	24	061243	
sel / salt	3	48	110	12	061245	

### 5. FACETTE / FACETTE

Verre sodocalcique et acier inoxydable. Livré avec bouchon.  
Soda-lime glass and stainless steel. Comes with cap.

C cl	Ø mm	H mm	U.V.	Code	Prix HT
3	37	78	12	061235	

### 6. JACK / JACK

Verre sodocalcique et acier inoxydable. Livré avec bouchon.  
Soda-lime glass and stainless steel. Comes with cap.

C cl	L mm	l mm	H mm	U.V.	Code	Prix HT
6	40	40	105	12	061222	

### 7. SALIÈRE-POIVRIÈRE INOX SATINÉ / SATIN STAINLESS STEEL SALT AND PEPPER SHAKER

Acier inoxydable finition satiné. 2 pièces: sel et poivre. Salière : 5 trous. Poivrière : 3 trous.  
Stainless steel satin finish. 2 parts: salt and pepper. Salt pot: 5 holes. Pepper pot: 3 holes.

C cl	Ø mm	H mm	U.V.	Code	Prix HT
60	32	90	1	061230	

### 8. SALIÈRE-POIVRIÈRE INOX BRILLANT / GLOSSY STAINLESS STEEL SALT AND PEPPER SHAKER

Acier inoxydable. Bouchon polypropylène. 2 pièces: sel et poivre.  
Stainless steel. Polypropylene cap. 2 parts: salt and pepper.

C cl	Ø mm	H mm	U.V.	Code	Prix HT
7,2	40	70	10	401412	

## SALIÈRES-POIVRIÈRES EN VERRE

GLASS SALT AND PEPPER POTS



### GLOBE

Verre sodocalcique. Couvercle finition cuivre.  
Soda-lime glass. Copper finish lid.

C cl	Ø mm	H mm	U.V.	Code	Prix HT
7	50	96	1	991675	



### NOLITA

Verre sodocalcique et acier inoxydable. Lot de 2.  
Soda-lime glass and stainless steel. Sack of 2.

C cl	Ø mm	H mm	U.V.	Code	Prix HT
6	38	114	1	061211	

## SALIÈRES ET POIVRIÈRES EN PORCELAINE

PORCELAIN SALT AND PEPPER POTS



### DUBLIN

Porcelaine. Lot de 3 poivrières et 3 salières.  
Porcelain. Set of 3 pepper pots and 3 salt pots.

L mm	l mm	H mm	U.V.	Code	Prix HT
70	52	30	1	991674	



### SYDNEY

Porcelaine.  
Porcelain.

Type	L mm	l mm	H mm	U.V.	Code	Prix HT
sel / salt	60	35	57	24	061252	
poivre / pepper	60	35	57	24	061253	



### MÉNAGÈRE SEL-POIVRE / SALT AND PEPPER CRUET SET

Porcelaine. 3 pièces: sel, poivre et plateau.  
Porcelain. 3 parts: salt, pepper, and tray.

L mm	l mm	H mm	U.V.	Code	Prix HT
108	72	20	1	060797	



## MÉNAGÈRES DE TABLE

### CRUET SETS



#### LUXUS

Corps en verre sodocalcique et bouchon acier inoxydable. 4 pièces: sel (3 cl), poivre (3 cl), huile (20 cl) et vinaigre (20 cl). Munis d'un système anti-goutte.

*Soda-lime glass body and stainless steel cap. 4 parts: salt (3 cl), Pepper (3 cl), oil (20 cl), and vinegar (20 cl). With an anti-drip system.*

L mm	l mm	H mm	U.V.	Code	Prix HT
110	100	216	1	062682	



#### LUXUS

Corps en verre sodocalcique et bouchon acier inoxydable. 2 pièces: huile et vinaigre. Munis d'un système anti-goutte.

*Soda-lime glass body and stainless steel cap. 2 parts: oil and vinegar. With an anti-drip system.*

C cl	L mm	l mm	H mm	U.V.	Code	Prix HT
20	114	54	218	1	061212	



#### LUXUS

Corps en verre sodocalcique et bouchon acier inoxydable. 3 pièces: sel, poivre et moutarde. Contenance sel et poivre : 3cl. Contenance du moutardier : 6 cl.

*Soda-lime glass body and stainless steel cap. 3 parts: salt, pepper, and mustard. Salt and pepper capacity: 3 cl. Mustard pot capacity: 6 cl.*

Type	L mm	l mm	Ø mm	H mm	U.V.	Code	Prix HT
ménagère / cruet set	78	83		123	1	061208	
moutardier / mustard pot			50	60	1	061207	



#### LUXUS

Corps en verre sodocalcique et bouchon acier inoxydable. 2 pièces: sel et poivre.

*Soda-lime glass body and stainless steel cap. 2 parts: salt and pepper.*

C cl	L mm	l mm	H mm	U.V.	Code	Prix HT
3	82	37	123	1	061206	



#### MARASKA

Corps en verre sodocalcique et bouchon acier inoxydable brossé et polypropylène. Support acier inoxydable. 4 pièces: sel, poivre, huile et vinaigre. Salière/poivrière : hauteur 95 mm, contenance : 10 cl. Huilier et vinaigrier : hauteur 200 mm, contenance : 17,5 cl.

*Soda-lime glass body and brushed stainless steel and polypropylene cap. Stainless steel holder. 4 parts: salt, pepper, oil, and vinegar. Salt/pepper pot: height 95 mm, capacity: 10 cl. Height 200 mm for oil and vinegar cruet set, 17.5 cl.*

L mm	l mm	H mm	U.V.	Code	Prix HT
113	113	235	1	061020	



#### MARASKA

Corps en verre sodocalcique et bouchon acier inoxydable brossé et polypropylène. Support acier inoxydable. 2 pièces: huile et vinaigre. Support en inox H : 20 cm.

*Soda-lime glass body and brushed stainless steel and polypropylene cap. Stainless steel holder. 2 parts: oil and vinegar. Stainless steel holder h: 20 cm.*

C cl	L mm	l mm	H mm	U.V.	Code	Prix HT
17,5	114	66	242	1	061018	



#### MARASKA

Corps en verre sodocalcique et bouchon acier inoxydable brossé et polypropylène. Support acier inoxydable. 2 pièces: sel et poivre.

*Soda-lime glass body and brushed stainless steel and polypropylene cap. Stainless steel holder. 2 parts: salt and pepper.*

C cl	L mm	l mm	H mm	U.V.	Code	Prix HT
10	109	44	110	1	061016	



#### MING ZÈBRE / MING ZÈBRE

Ensemble porcelaine. Pieds antidérapants. Porcelain set. Non-slip feet.

L mm	l mm	H mm	U.V.	Code	Prix HT
130	50	35	6	052004	



## HUILIERS

### OIL AND VINEGAR CRUET SET



#### QUATTRO STAGIONI

Verre mécanique. Vendu avec couvercle à clapet.  
Mechanical glass. Sold with flap lid.

C cl	Ø mm	H mm	U.V.	Code	Prix HT
40	73,5	190	1	532454	



#### OFFICINA

Verre sodocalcique. Livré avec bouchon verseur.  
Soda-lime glass. Comes with pourer stopper.

Type	C cl	Ø mm	H mm	U.V.	Code	Prix HT
transparent / clear	26,8	62,5	190	12	532498	
rouge / red	26,8	62,5	190	12	532499	

## HUILIERS

### OIL AND VINEGAR CRUET SET



### OPTIMA

Verre épais et résistant. Fond renforcé. Vendu avec bouchon verseur.  
 Thick and durable glass. Reinforced bottom. Sold with pourer stopper.

Type	C cl	L mm	l mm	H mm	U.V.	Code	Prix HT
huilier / oil and vinegar cruet set	25	74	50	143	12	032456	
vinaigrier / vinegar bottle	25	74	50	143	12	032457	



### AUTHENTICA

Cristallin épais. Vendu avec bouchon verseur.  
 Thick crystalline. Sold with pourer stopper.

C cl	Ø mm	H mm	U.V.	Code	Prix HT
12,5	49	217	6	532497	
25	58	261	6	532496	
50	69	313	6	532495	



### HUILIER / OIL AND VINEGAR CRUET SET

Verre borosilicate.  
 Borosilicate glass.

C cl	Ø mm	H mm	U.V.	Code	Prix HT
25	65	185	6	532485	





## MOUTARDIERS ET FROMAGÈRES

### MUSTARD POTS AND PARMESAN POTS



#### MOUTARDIER / MUSTARD POT

Porcelaine. Vendu avec spatule en porcelaine.  
Porcelain. Sold with porcelain spatula.

C cl	L mm	l mm	H mm	U.V.	Code	Prix HT
30	50	50	100	6	061386	



#### BARIL / BARIL

Porcelaine. Vendu avec spatule en bois.  
Porcelain. Sold with wooden spatula.

C cl	Ø mm	H mm	U.V.	Code	Prix HT
15	70	90	4	061305	



#### FROMAGÈRE / PARMESAN DISH

Corps en verre sodocalcique et couvercle acier inoxydable.  
Soda-lime glass body and stainless steel lid.

C cl	Ø mm	H mm	U.V.	Code	Prix HT
21	85	35	1	061355	



#### PARMESAN / PARMESAN

Corps en verre sodocalcique et bouchon acier inoxydable.  
Soda-lime glass body and stainless steel cap.

C cl	Ø mm	H mm	U.V.	Code	Prix HT
17	67	90	12	400586	



#### PARMESAN / PARMESAN

Corps en SAN et bouchon acier inoxydable. 25 trous Ø 4 mm.  
SAN body and stainless steel cap. 25 holes Ø 4 mm.

C cl	Ø mm	H mm	U.V.	Code	Prix HT
35	72	145	1	061380	

## CORBEILLES EN TISSU

FABRIC BASKETS

IN SITU Création.



1.

2.

3.



### BORÉAL PANIÈRE

IN SITU Création. Tissu plastifié. Idéale pour le transport en salle. Lavage à l'éponge, sous l'eau et en machine à 40°C.

IN SITU Creation. Plastic-coated fabric. Ideal for indoor transport. Sponge wash, under water, and machine wash at 40°C.

Type	Ø mm	H mm	U.V.	Code	Prix HT
1 bleu-gris / blue-grey	150	190	3	573524	
2 bleu-orange / blue-orange	150	190	3	573520	
3 beige-gris / beige-grey	150	190	3	573522	



### PANIÈRE MATELASSÉE

Tissu plastifié souple. Lavage à l'éponge, sous l'eau et en machine à 40°C. Unicolor tressée noir.

Flexible plastic-coated fabric. Sponge wash, under water, and machine wash at 40°C. Unicolor braided black.

Ø mm	H mm	U.V.	Code	Prix HT
150	130	3	573527	





## CORBEILLES EN TISSU

### FABRIC BASKETS



NEW



#### CORBEILLES EN TISSU / FABRIC BASKETS

Corbeille à pain pratique, consensuelle et intemporelle. 85% coton et 15% polyester. Tissu effet denim. Lavage en machine à 30 °C max.  
*Practical, consensual, and timeless bread basket. 85% cotton and 15% polyester. Denim-effect fabric. Machine washable at 30 °C max.*

Type	L mm	l mm	H mm	Poids g	U.V.	Code	Prix HT
noir/beige / black/beige	115	115	130	100	5	573422	
chocolat/beige / chocolate/beige	115	115	130	100	5	573423	
moutarde/noir / mustard/black	115	115	90	100	5	573425	



#### NATURE

Cellulose et latex. Lavage à la main à 30°C ou bien à l'éponge.  
*Cellulose and latex. Handwash at 30°C or use a sponge.*

Type	L mm	l mm	H mm	U.V.	Code	Prix HT
carré caramel / square caramel	120	120	90	1	061752	
carré marron / square brown	120	120	90	1	061772	
carré caramel / square caramel	150	150	90	1	061754	
carré marron / square brown	150	150	90	1	061774	



#### BARKET CUIR

Tissu plastifié effet cuir. Lavage à l'éponge, sous l'eau et en machine à 40°C.  
*Plastic-coated leather effect fabric. Sponge wash, under water, and machine wash at 40°C.*

L mm	l mm	H mm	U.V.	Code	Prix HT
130	130	35	6	573529	
130	130	70	6	573539	



#### BARKET LIN

Tissu plastifié effet lin. Lavage à l'éponge, sous l'eau et en machine à 40°C.  
*Plastic-coated linen effect fabric. Sponge wash, under water, and machine wash at 40°C.*

L mm	l mm	H mm	U.V.	Code	Prix HT
130	130	35	6	573525	
130	130	70	6	573535	

## CORBEILLES EN MÉTAL

### METAL BASKETS



#### CORBEILLE EN MÉTAL / METAL BASKET

Forme évasée en fil épais. Noir mat. Permet de sublimer la présentation des pains et viennoiseries les plus originaux.  
*Flared shape in thick wire. Matte black. Allows you to enhance the presentation of the most original breads and pastries.*

Ø mm	H mm	Poids g	U.V.	Code	Prix HT
175	80	250	1	061734	



#### CORBEILLE FIL / WIRE BASKET

Acier inoxydable.  
*Stainless steel.*

L mm	l mm	H mm	U.V.	Code	Prix HT
282	206	62	1	406473	



## CORBEILLES EN MÉTAL

### METAL BASKETS

IN SITU Création.



#### MONA

IN SITU Création. Acier inoxydable. Entretien facile. Lot de 3.  
IN SITU Creation. Stainless steel. Easy to maintain. Pack of 3.

Ø mm	H mm	U.V.	Code	Prix HT
180	60	1	991678	



#### CORBEILLE MARTELÉE / HAMMERED BASKET

Acier inoxydable effet martelé. Légère et esthétique. Entretien facile.  
Stainless steel hammered effect. Lightweight and attractive. Easy to maintain.

Ø mm	H mm	U.V.	Code	Prix HT
160	50	1	061731	
200	55	1	061733	



NEW



#### CORBEILLE MARTELÉE RECTANGLE / RECTANGULAR HAMMERED BASKET

Aluminium effet martelé. Légère et esthétique. Entretien facile.  
Hammered effect aluminium. Lightweight and attractive. Easy to maintain.

Type	C cl	L mm	l mm	H mm	Poids g	U.V.	Code	Prix HT
cuivre / copper	70	155	120	55	180	6	061735	
anthracite / anthracite	70	155	120	55	180	6	061738	



#### CORBEILLE À PAIN / BREAD BASKET

Acier inoxydable 18% chromé cannelé.  
Stainless steel 18% chrome fluted.

L mm	l mm	H mm	U.V.	Code	Prix HT
265	180	40	1	061750	
310	220	45	1	061755	



#### CORBEILLE MÉTAL / METAL BASKET

Zinc laqué. Ne pas utiliser en contact direct avec les aliments.  
Coated zinc. Do not use in direct contact with food.

Ø mm	H mm	U.V.	Code	Prix HT
155	80	1	514635	



#### SEAU / BUCKET

Acier galvanisé avec anses. Ne pas utiliser en contact direct avec les aliments.  
Galvanised steel with small handles. Do not use in direct contact with food.

C cl	Ø mm	H mm	U.V.	Code	Prix HT
50	105	100	1	573781	
120	140	120	1	573782	



## CORBEILLES EN BAMBOU, OSIER ET BOIS

BAMBOO, WICKER, AND WOOD BASKETS



NEW



### CORBEILLE À PAIN / BREAD BASKET

Bois de peuplier tressé.  
Woven poplar.

Ø mm	H mm	Poids g	U.V.	Code	Prix HT
165	70	35	5	573443	



### CORBEILLE TISSU-OSIER / FABRIC-WICKER BASKET

Osier. Housse amovible en tissu écru. Ne pas laver la housse à la machine.  
Wicker. Removable cover in ecru fabric. Do not machine wash the cover.

Type	L mm	l mm	Ø mm	H mm	U.V.	Code	Prix HT
1 ronde / round			250	100	3	573476	
1 ronde / round			220	100	3	573477	
1 ronde / round			180	90	4	573474	
ovale / oval	230	170		80	3	573479	
2 carrée / square	250	250		90	5	573480	
3 rectangulaire / rectangular	350	250		100	1	512020	
4 banneton / bread basket	400	160		100	3	573488	
4 banneton / bread basket	360	130		90	3	573487	
4 banneton / bread basket	310	110		80	3	573486	



## BAMBOU

Bambou.  
Bamboo.

Type	L mm	l mm	Ø mm	U.V.	Code	Prix HT
ronde / round			180	6	573449	
ronde / round			230	6	573453	
ovale / oval	150	120		6	573460	
ovale / oval	200	150		6	573462	
ovale / oval	260	190		6	573465	

## CORBEILLES EN POLYPROPYLENE

### POLYPROPYLENE BASKETS



1.



2.



3.



4.

#### CORBEILLE À PAIN EN POLYPROPYLENE COLORÉE / BREAD BASKET IN COLOURED POLYPROPYLENE

Polypropylène. Agréé contact alimentaire.  
Polypropylene. Food contact approved.

Type	Ø mm	H mm	U.V.	Code	Prix HT
1 rubis / ruby	180	100	1	573490	
2 blanche / white	180	100	1	573492	
3 verte / green	180	100	1	573496	
4 noire / black	180	100	1	573494	
5 beige / beige	180	100	1	573497	
6 marron / brown	180	100	1	573491	



5.



6.



#### CORBEILLES CHOCOLAT / CHOCOLATE BASKETS

Polypropylène imitation osier.  
Imitation wicker polypropylene.

Ø mm	H mm	U.V.	Code	Prix HT
180	60	2	573414	
230	65	2	573415	



#### BANNETON / BANNETON BASKET

Polypropylène imitation osier.  
Imitation wicker polypropylene.

L mm	l mm	H mm	U.V.	Code	Prix HT
325	140	90	3	573489	



#### CORBEILLE À PAIN / BREAD BASKET

Polypropylène. Imputrescible.  
Polypropylene. Rot-proof.

L mm	l mm	H mm	U.V.	Code	Prix HT
230	150	60	3	573434	



#### CORBEILLE À PAIN / BREAD BASKET

Polypropylène imitation osier.  
Imitation wicker polypropylene.

Type	L mm	l mm	Ø mm	H mm	U.V.	Code	Prix HT
ovale / oval	235	160			3	573410	
ronde / round			185	60	3	573412	



#### CORBEILLE À PAIN / BREAD BASKET

Polypropylène.  
Polypropylene.

Type	L mm	l mm	H mm	U.V.	Code	Prix HT
noir / black	155	125	85	6	573468	
taupe / mole	155	125	85	6	573467	
vert / green	155	125	85	6	573469	



#### CORBEILLE À PAIN / BREAD BASKET

Polypropylène imitation osier.  
Imitation wicker polypropylene.

Type	L mm	l mm	Ø mm	H mm	U.V.	Code	Prix HT
ronde / round			180	60	3	573401	
ronde / round			210	60	3	573402	
ronde / round			240	70	3	573406	
ovale / oval	185	140		55	3	573398	
ovale / oval	230	165		63	3	573399	
ovale / oval	250	160		60	3	573400	







### POMPADOUR

Acier inoxydable 18% finition miroir.  
Stainless steel 18% mirror finish.

L mm	l mm	U.V.	Code	Prix HT
300	195	1	062255	
390	245	1	062259	
450	300	1	062261	
500	345	1	062263	
600	295	1	062270	

### PLAT GASTRONORME / GASTRONORM PLATTER

Acier inoxydable. Format GN 1/1 pour service du conteneur à la table.  
Stainless steel. Format GN 1/1 to use the container to serve at the table.

L mm	l mm	U.V.	Code	Prix HT
530	325	1	610426	

## PLATERIE BASIQUE

### BASIC PLATTERS



### PARTY PLATE

Acier chromé. Ne pas utiliser en contact direct avec les aliments.  
*Chrome steel. Do not use in direct contact with food.*

L mm	l mm	U.V.	Code	Prix HT
530	325	1	062562	



### ROND

Acier inoxydable 18%.  
*Stainless steel 18%.*

Ø mm	U.V.	Code	Prix HT
340	1	062340	



### PLAT À GRATIN

Acier inoxydable 18%.  
*Stainless steel 18%.*

C cl	L mm	l mm	H mm	U.V.	Code	Prix HT
100	240	160	40	1	062375	
150	340	200	36	1	022377	
210	410	240	38	1	022379	



### OVALE

Acier inoxydable 18% finition miroir.  
*Stainless steel 18% mirror finish.*

L mm	l mm	U.V.	Code	Prix HT
220	140	1	062310	
280	195	1	062312	
310	200	1	062314	
380	250	1	062316	
400	260	1	062318	
460	285	1	062320	



### SOUPIÈRE / SOUP TUREEN

Acier inoxydable poli brillant. Bords plats sans couvercle.  
*Stainless steel glossy polished. Flat rims without lid.*

C cl	L mm	Ø mm	H mm	U.V.	Code	Prix HT
210	268	200	85	1	460330	
225	305	220	95	1	613252	
400	340	240	110	1	613253	



### LÉGUMIER

Acier inoxydable 18%.  
*Stainless steel 18%.*

C cl	L mm	Ø mm	H mm	U.V.	Code	Prix HT
40	173	120	40	1	062350	
90	230	170	50	1	062354	
120	268	200	55	1	062356	
150	292	220	60	1	613247	
200	310	240	60	1	062360	







IN SITU

## NOW TÊTE À TÊTE

50% PCV et 50% polyester. Avec ourlets. Lavage à l'éponge.  
50% PCV and 50% polyester. With hems. Sponge wash.

Type	L mm	l mm	U.V.	Code	Prix HT
doré / gold	600	400	5	062627	
doré / gold	700	400	5	062628	



## VINTAGE

Tissu plastifié. Lavable à l'éponge. Effet cuir.  
Plastic-coated fabric. Sponge wash. Leather effect.

Type	L mm	l mm	U.V.	Code	Prix HT
lin / linen	400	300	6	573538	
cuir / leather	400	300	6	573537	



## BOUGIES ET PHOTOPHORES

CANDLES AND TEA LIGHTS



### BOUGIE CHAUFFE-PLAT / TEALIGHT

Durée 3h. Sachet de 100. Pour photophores, lumignons.  
Time 3 hours. Bag of 100. For tea lights.

Ø mm	H mm	U.V.	Code	Prix HT
38	18	8	532820	



### BOUGIE CHAUFFE-PLAT / TEALIGHT

Durée 8h. Sachet de 50.  
Time 8 hours. Bag of 50.

Ø mm	H mm	U.V.	Code	Prix HT
38	18	1	532823	

### SOFT GLOW BOUGIE

Durée 50h.  
Time 50 hours.

Type	Ø mm	H mm	U.V.	Code	Prix HT
rouge / red	90	80	6	532821	
fuchsia / fuchsia	90	80	6	060956	



### LOT DE 3 RECHARGES / PACK OF 3 REFILLS

Paraffine blanche. Durée 24 h.  
White paraffin. Time 24 h.

Ø mm	H mm	U.V.	Code	Prix HT
50	60	2	532900	





Securit®

LUXE PORTE ADDITION

Couverture en cuir écologique. Support en bois. Fermeture élastique.

Ecological leather cover. Wooden holder. Elasticated fastening.

L mm	l mm	U.V.	Code	Prix HT
179	100	1	012406	



POT À ADDITION / BILL POT

Acier galvanisé.  
Galvanised steel.

Ø mm	H mm	U.V.	Code	Prix HT
80	70	1	573780	



PLATEAU À ADDITION / BILL PRESENTER

Acier inoxydable avec patte pour maintenir addition.  
Stainless steel with tab to maintain the bill.

L mm	l mm	U.V.	Code	Prix HT
170	110	6	069420	



PLATEAU À ADDITION / BILL PRESENTER

Acier inoxydable.  
Stainless steel.

L mm	l mm	U.V.	Code	Prix HT
170	120	1	062198	



PIQUE-FICHES / PAPER SPIKE

Socle carré en marbre très stable.  
Very stable square marble base.

L mm	l mm	H mm	U.V.	Code	Prix HT
65	65	210	1	160590	

## L'ADDITION

### BILLING



#### COUPELLE À MONNAIE / CHANGE PLATE

Polypropylène monobloc incassable. Avec clip. Mention "Merci" multi langues.  
Unbreakable monobloc polypropylene. With clip. Wording "Thank you" multi-lingual.

Type	Ø mm	U.V.	Code	Prix HT
noir / black	115	10	020410	
bordeaux / burgundy	115	10	020414	
turquoise / turquoise	115	10	020411	



#### PORTE-ADDITION / BILL PRESENTER

Bois contreplaqué. Avec pince métallique pouvant être utilisé comme porte-menu ou porte-bloc.  
Plywood. With metal clip that can be used as a menu holder or pad holder.

L mm	l mm	U.V.	Code	Prix HT
185	115	1	160581	

## ACCESSOIRES DIVERS

### MISCELLANEOUS ACCESSORIES



#### PRESSE À CANARD / DUCK PRESS

Grande tradition culinaire. Ne pas utiliser en contact direct avec les aliments. Diamètre du trou utile (milieu) : 107 mm. Contenance 650 cm<sup>3</sup>.  
Great culinary tradition. Do not use in direct contact with food. Clear hole diameter (middle): 107 mm. Capacity 650 cm<sup>3</sup>.

C cl	L mm	H mm	U.V.	Code	Prix HT
65	222	380	1	612205	



#### PINCE-NAPPE / TABLECLOTH CLIP

Acier inoxydable. Diamètre d'ouverture 12mm. Largeur utile 15,5mm.  
Stainless steel. Opening diameter: 12 mm. Clear width 15,5 mm.

L mm	Ø mm	H mm	U.V.	Code	Prix HT
46	12	65	1	061631	



#### RAMASSE-MIETTES / CRUMB COLLECTOR

Acier inoxydable et manche plastique noir.  
Stainless steel and black plastic handle.

Type	L mm	U.V.	Code	Prix HT
manche noir / black handle	140	1	061607	



#### RAMASSE-MIETTES / CRUMB COLLECTOR

Acier inoxydable. Lot de 6.  
Stainless steel. Pack of 6.

L mm	U.V.	Code	Prix HT
152	1	661291	





PLATEAU À FRUITS DE MER / SEAFOOD PLATTER

Aluminium.  
Aluminium.

C cl	Ø mm	H mm	U.V.	Code	Prix HT
200	300	40	1	532330	
300	350	40	1	532335	
480	400	50	1	532340	
950	500	60	1	532350	



PLATEAU À FRUITS DE MER / SEAFOOD PLATTER

Acier inoxydable.  
Stainless steel.

C cl	Ø mm	H mm	U.V.	Code	Prix HT
200	300	40	1	713730	
300	350	40	1	713735	
480	400	50	1	713740	



SUPPORT PLATEAU FRUITS DE MER / SEAFOOD PLATTER STAND

Acier chromé, 4 branches.  
Chrome steel, 4 branches.

Type	Ø mm	H mm	U.V.	Code	Prix HT
chromé / chrome	245	190	1	613302	
inox / stainless steel	210	180	1	718518	

## COCOTTES À MOULES

### MUSSEL POTS



#### COCOTTE À MOULES / MUSSEL POT

Acier émaillé bord inox. Couvercle bombé pour coquilles vides.  
Enamelled steel stainless steel edge. Domed cover for empty shells.

C cl	Ø mm	H mm	U.V.	Code	Prix HT
150	180	150	1	070974	
250	180	210	6	070973	

## ACCESSOIRES POUR LES FRUITS DE MER

### ACCESSORIES FOR SEAFOOD



#### FOURCHETTE À HÛÎTRE / OYSTER FORK

Acier inoxydable.  
Stainless steel.

L mm	U.V.	Code	Prix HT
123	12	062155	



#### CASSE-HOMARD&NOIX / LOBSTER & NUT CRACKER

Acier chromé. Réversible.  
Chrome steel. Reversible.

L mm	U.V.	Code	Prix HT
160	1	062105	



#### CRACKY CASSE-HOMARD

Fonte d'aluminium. Recouverte d'un revêtement spécialement conçu pour le lave-vaisselle.  
Cast aluminium. Covered with a specially designed coating for dishwashers.

L mm	l mm	U.V.	Code	Prix HT
144	65	1	661201	



#### CASSE-HOMARD&NOIX / LOBSTER & NUT CRACKER

Fonte d'aluminium. Recouverte d'un revêtement spécialement conçu pour le lave-vaisselle.  
Cast aluminium. Covered with a specially designed coating for dishwashers.

L mm	U.V.	Code	Prix HT
150	1	062095	

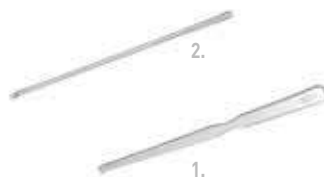

#### CURETTE À HOMARD / LOBSTER SCRAPER

Acier inoxydable.  
Stainless steel.

Type	L mm	U.V.	Code	Prix HT
1 premium / premium	195	12	062120	
2 éco / eco	190	12	062130	



#### PIQUE-BIGORNEAU / WINKLE PIN

Coloris assortis.  
Assorted colours.

L mm	U.V.	Code	Prix HT
75	12	062140	



#### PIQUE-BIGORNEAU / WINKLE PIN

Acier inoxydable. Lot de 500.  
Stainless steel. Pack of 500.

L mm	U.V.	Code	Prix HT
78	1	970037	

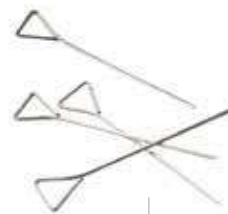

## USTENSILES POUR LA CUISSON SUR TABLE

### TABLETOP COOKING UTENSILS



#### SERVICE À FONDUE / FONDUE SET

Fonte émaillée. Matériau recyclé et recyclable. Vendu avec 6 fourchettes couleurs assorties, une collerette anti-éclaboussure et un brûleur. Dimensions du poêlon : H 130 mm, Diamètre : 175 mm.

Enamelled cast iron. Recycled and recyclable material. Sold with 6 assorted-colour forks, a splash guard, and a burner. Pan dimensions: H 130 mm, Diameter: 175 mm.

C cl	Ø mm	H mm	U.V.	Code	Prix HT
140	230	210	1	070971	



#### SUPPORT FIL / WIRE HOLDER

Fil chromé. Logement 1 support. Dimensions int pour pierre : 170x170mm. Chrome wire. Space 1 holder. Inner dimensions for stone: 170x170 mm.

L mm	l mm	H mm	U.V.	Code	Prix HT
245	215	120	1	061692	
325	265	120	1	061693	



#### CHAUFFE-PLAT / PLATE WARMER

Acier inoxydable. 2 pièces: support et brûleur mixte (alcool-pâte combustible). Stainless steel. 2 parts: support and mixed burner (alcohol-fuel paste).

Type	Ø mm	H mm	U.V.	Code	Prix HT
mini réchaud / mini-gas burner	160	95	1	061665	
brûleur / burner	95	45	1	061670	



#### FOURCHETTE À FONDUE / FONDUE FORK

Manche ABS. ABS handle.

Type	L mm	U.V.	Code	Prix HT
2 dents / 2 teeth	300	12	061710	
3 dents / 3 teeth	300	12	061715	



#### PÂTE COMBUSTIBLE / FUEL PASTE

Lot de 3 barquettes d'alcool gélifié. Pack of 3 gelled alcohol packets.

L mm	l mm	H mm	U.V.	Code	Prix HT
89	89	26	1	662101	



#### RÉCHAUD À GAZ PORTABLE / MOBILE GAS BURNER

Allumage piezo automatique. Facile à transporter, valise de transport incluse. Puissance réglable. Structure en acier inox. Conforme à la nouvelle norme EN 14476/2020. Compact et léger. Consommation : 160 g/h. Réchaud nomade pour le maintien en température. Cartouche non fournie.

Automatic piezo ignition. Easy to transport, comes with transport case. Adjustable power. STAINLESS STEEL STRUCTURE. Compliant with the new standard EN 14476/2020. Compact and lightweight. Consumption: 160 g/h. Nomad burner for keeping food warm. CARTRIDGE NOT INCLUDED.

Type	C cl	L mm	l mm	Ø mm	H mm	Poids g	U.V.	Code	Prix HT
réchaud / burner		350	270		110	1090	1	061685	
/	39	200	67	67	200		4	662303	



#### COOKFLAM PLUS RÉCHAUD DE TABLE / COOKFLAM PLUS TABLETOP BURNER

Avec sécurité : fermeture de l'arrivée de gaz en cas d'extinction de la flamme. Allumage automatique piezo. Flamme réglable. Support anti-renversement. Brûleur : 2 KW. Homologué CE. Durée à puissance maximum de la cartouche : 2 heures. Vendu sans cartouche. Safety feature: gas supply shuts off automatically if flame goes out. Automatic piezo ignition. Adjustable flame. Anti-tipping base. Burner: 2 KW. EC-approved. Cartridge life at maximum power: 2 hours. Sold without cartridge.

Type	L mm	l mm	H mm	U.V.	Code	Prix HT
réchaud / burner	343	275	88	1	061683	





**FOUR À RACLETTE / RACLETTE OVEN**

Four traditionnel 1/2 fromage (6 à 8 personnes). Boîtier de chauffe horizontal réglable en hauteur par crémaillère. Porte-fromage inclinable. Démontage rapide. Cordon : 2,5 m, Puissance : 900 W.

Conventional oven 1/2 cheese (6-8 people). Horizontal heating box height-adjustable by rack. Tilting cheese rack. Easy to disassemble. Cord: 2.5 m, Power: 900 W.

L mm	l mm	H mm	U.V.	Code	Prix HT
530	265	400	1	120661	





IN SITU

---

## ACCUEIL ET AFFICHAGE *HOSTESS STATION AND MENU DISPLAY*

---

Inform, certes... mais pas seulement. La présentation de votre menu devient un élément de décoration et de "tentation" créateur d'ambiance. A côté des classiques protège-menus, le choix se porte vers les ardoises et autres tableaux. Ici aussi, vos convives souhaitent voir du nouveau.

*Inform, yes... but not just that. Your menu's presentation becomes a decorative element and a "temptation" creating ambiance; slates and other types of boards are increasingly popular alongside conventional menu folders. Again, your guests want to see something that is out of the ordinary.*

	Pages	
affichage extérieur	280 - 282	<i>outdoor display cases</i>
affichage intérieur	283 - 291	<i>indoor display cases</i>
produits d'accueil	292 - 295	<i>accessory restaurant equipment</i>





**Securit®**

**INOX**

Cadre acier inoxydable brossé à accrocher au mur (boulons inclus) ou à monter sur pied. Vitrine en verre trempé. 6 vues de format A4 (21x29,7 cm). Panneau magnétique avec aimants inclus. S'utilise sur secteur grâce au câble de 5 mètres (inclus) ou avec batterie (non incluse). Lumière LED RVB. Télécommande, serrure et 2 clés incluses. Socle, pied, roulettes non inclus.  
Wall-mounted (bolts included) or free-standing brushed stainless steel frame. Tempered glass front panel. 6 A4 pages (21x29.7 cm). Magnetic sign with magnets included. Can be used with mains electricity thanks to the 5 metre cable (included) or with batteries (not included). RGB LED light. Remote control, lock, and 2 keys included. Base, stand, wheels not included.

Type	L mm	l mm	H mm	U.V.	Code	Prix HT
1 6 vues / 6 pages	990	520		1	012600	
2 4 vues / 4 pages	690	520		1	012602	
3 socle / base	400	460	70	1	012606	
4 pied / foot	70	70	1200	1	012604	
5 batterie / battery	165	75	10	1	012607	
6 roues / wheels	295	185		1	012601	



**Securit®**

**CLASSIC**

Cadre en bois de teck 4 vues à accrocher au mur (boulons inclus) ou à monter sur pied. Vitrine en verre trempé. 4 vues de format A4 (21x29,7 cm). Panneau pour présentation des menus, utiliser de la colle. S'utilise sur secteur grâce au câble de 5 mètres (inclus) ou avec batterie (non incluse). Lumière LED blanche. Roulettes non incluses. Hauteur totale du produit monté sur son pied : 162 cm.  
Wall-mounted (bolts included) or free-standing teak frame 4 pages. Tempered glass front panel. 4 A4 pages (21x29.7 cm). Panel to present menus, use with glue. Can be used with mains electricity thanks to the 5 metre cable (included) or with batteries (not included). White LED light. Castors not included. Total height of the product mounted on its stand: 162 cm.

Type	L mm	l mm	H mm	U.V.	Code	Prix HT
4 vues / 4 pages	700	530		1	012612	
pied et socle / base and mount	40	40	125	1	012614	



**Securif®**

**RUSTIK**

Cadre en acajou avec toit en zinc 4 vues avec serrure à accrocher au mur ou à monter sur pied. Vitrine en PVC. 4 vues de format A4 (21x29,7 cm). Pas de panneau pour la présentation des menus : utiliser de la colle basique non forte. S'utilise sur secteur grâce au câble de 5 mètres (inclus) ou avec batterie (non incluse). Lumière LED blanche. Résistant aux intempéries. Socle et pied inclus. Roulettes non incluses.

Wall-mounted or free-standing mahogany frame with zinc roof 4 pages with lock. PVC front panel. 4 A4 pages (21x29,7 cm). No panel to present menus: use non-strong basic glue. Can be used with mains electricity thanks to the 5 metre cable (included) or with batteries (not included). White LED light. Weather resistant. Comes with base and stand. Castors not included.

Type	L mm	l mm	U.V.	Code	Prix HT
4 vues / 4 pages	1750	530	1	012610	



**Securif®**

**BLACK STAR**

Acier inoxydable BLACK STAR 4 vues à accrocher au mur ou à monter sur pied horizontalement ou verticalement. Vitrine en verre trempé. 4 vues de format A4 (21x29,7 cm). Panneau magnétique avec aimants inclus. S'utilise sur secteur grâce au câble de 5 mètres (inclus) ou avec batterie (non incluse). Boutons marche/arrêt. Socle, pied, serrure et 2 clés incluses. Roulettes non incluses.

Stainless steel BLACK STAR 4 pages to hang on a wall or assemble on a stand horizontally or vertically. Tempered glass front panel. 4 A4 pages (21x29,7 cm). Magnetic sign with magnets included. Can be used with mains electricity thanks to the 5 metre cable (included) or with batteries (not included). On/off buttons. Base, stand, lock, and 2 keys included. Castors not included.

L mm	l mm	U.V.	Code	Prix HT
1440	500	1	012608	







**Securit®**

**DELUXE**

Cadre bois vernis. Joints renforcés. Composant acier inoxydable. Résistants aux intempéries et au vent jusqu'à 40 km/h.  
Varnished wood frame. Reinforced seals. Stainless steel component. Weather and wind-resistant up to 40 km/h.

L mm	l mm	H mm	U.V.	Code	Prix HT
1430	755	70	1	012105	



**Securit®**

**LUXE**

Panneau-trottoir en bois dur avec une finition en hêtre laqué idéal pour les restaurants, les cafés, les bars, les bistros, etc.. Spécialement prévu pour un usage en extérieur grâce à sa triple couche de vernis de protection. Résistant aux UV et aux intempéries jusqu'à 40km/h. Facile à nettoyer. A utiliser avec les feutres-craies Securit et l'éponge rénovatrice Securit.  
Hardwood sidewalk panel with lacquered rubberwood finish ideal for restaurants, cafes, bars, bistros, etc.. Specially designed for outdoor use thanks to its triple layer of protective varnish. UV-resistant and weather resistant up to 40 kph. Easy to clean. To be used with Securit chalk pens and Securit renovating sponges.

L mm	l mm	Poids g	U.V.	Code	Prix HT
1350	705	13800	1	012106	

**Securit®**

**WOODY**

Cadre pin vernis. Joints renforcés. Composant acier inoxydable. Résistants aux intempéries.  
Varnished pine frame. Reinforced seals. Stainless steel component. Weather resistant.

Type	L mm	l mm	Poids g	U.V.	Code	Prix HT
noir / black	890	565		1	012103	
teck / teak	890	565		1	012101	
noir / black	1295	715		1	012102	
teck / teak	1295	715		1	012100	
acajou / mahogany	1295	715	8400	1	012099	





**Securit®**

**ARDOISE MURALE BLANCHE / WHITE WALL CHALKBOARD**

Bois finition laquée. Feutre craie noir et or et kit de montage inclus.  
Lacquered finish wood. Black chalk pen and assembly kit included.

L mm	l mm	U.V.	Code	Prix HT
600	400	1	012198	



**Securit®**

**ARDOISE MURALE LONGUE / LONG WALL CHALKBOARD**

Bois finition laquée. Kit d'accroches murales inclus.  
Lacquered finish wood. Wall mounting kit included.

Type	L mm	l mm	U.V.	Code	Prix HT
foncé / dark	1200	560	1	012208	
foncé / dark	1500	560	1	012210	
clair / light	1500	560	1	012214	



**Securit®**

**WOODY**

Bois résistant laqué. Feutre craie blanc et kit de montage inclus.  
Lacquered durable wood. White chalk pen and assembly kit included.

Type	L mm	l mm	U.V.	Code	Prix HT
teck / teak	800	600	1	012202	
noir / black	800	600	1	012206	
teck / teak	600	400	1	012200	
noir / black	600	400	1	012204	



**Securit®**

**ARDOISE À VENTOUSE / CHALKBOARD WITH SUCTION CUPS**

Double face. Résistants aux UV.  
Double-sided. UV-resistant.

L mm	l mm	U.V.	Code	Prix HT
360	270	1	012216	

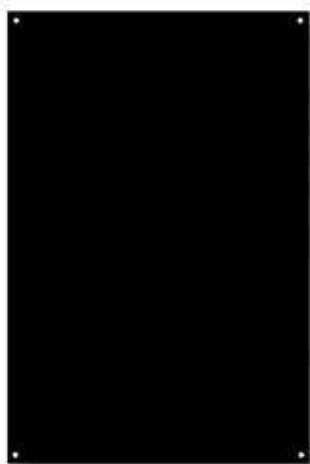

**TABLEAU NOIR / BLACKBOARD**

Forex, PVC expansé teinté dans la masse. Perforation à chaque angle. Utilisation avec craie et feutre craie.  
Forex, expanded bulk-dyed PVC. Hole at each angle. Use with chalk and chalk pen.

L mm	H mm	U.V.	Code	Prix HT
400	600	1	010302	

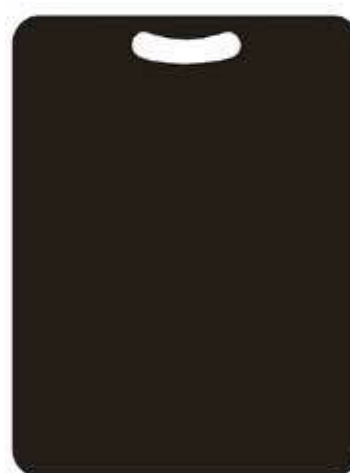

**Securit®**

**PANNEAU ARDOISE / CHALKBOARD SIGN**

Forex, PVC expansé teinté dans la masse. Rigide. Avec poignée de transport. Utilisation avec craie et feutre craie.  
Forex, expanded bulk-dyed PVC. Rigid. With transport handle. Use with chalk and chalk pen.

L mm	H mm	U.V.	Code	Prix HT
585	780	1	010021	



**Securit®**

**ELEGANTE ARDOISE DE TABLE**

Base bois vernis waterproof. Double face flexible et amovible.  
Watertight varnished wood base. Flexible and removable double side.

Type	L mm	H mm	U.V.	Code	Prix HT
teck / teak	200	60	1	012315	
noir / black	200	60	1	012314	
teck / teak	280	70	1	012317	
noir / black	280	70	1	012316	



**Securit®**

**SILHOUETTE**

Socle en aluminium. Surface d'écriture double-face. 1 feutre craie blanc inclus. Nettoyer à l'eau et à l'aide de l'éponge 012021.  
Aluminium base. Double-sided writing surface. 1 white chalk pen included. Wash with water and sponge 012021.

Type	L mm	l mm	H mm	Poids g	U.V.	Code	Prix HT
assiette / plate	252	232	61	13	1	012225	
burger / burger	272	251	61	10	1	012227	

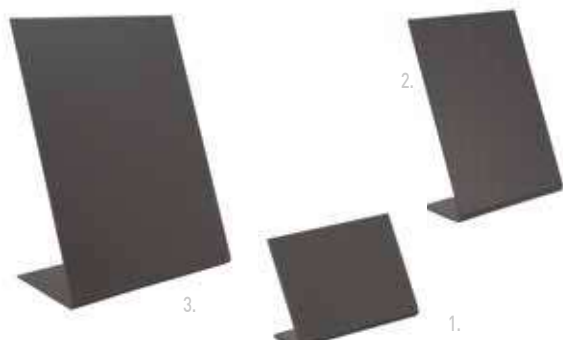

**Securit®**

**ARDOISE EN FORME DE L / L SHAPED CHALKBOARD**

Acrylique finition mat recto et brillant verso. Lot de 5.  
Acrylic matt finish front and glossy back. Pack of 5.

Type	L mm	l mm	H mm	U.V.	Code	Prix HT
format A8 / A8 format	74	35	52	1	012304	
format A6 / A6 format	105	50	148	1	012302	
format A5 / A5 format	148	90	210	1	012300	





**Securit®**

**MINI TRIPOD ARDOISE DE TABLE / MINI TABLE CHALKBOARD WITH EASEL**

Bois finition laquée. Feutre craie inclus.  
Lacquered finish wood. Chalk pen included.

Type	L mm	l mm	H mm	U.V.	Code	Prix HT
hêtre / beechwood	235	150	240	1	012324	
noir / black	235	150	240	1	012326	



**Securit®**

**ARDOISE DE TABLE / TABLE CHALKBOARD**

Bois vernis. Double face.  
Varnished wood. Double-sided.

Type	L mm	l mm	U.V.	Code	Prix HT
petit modèle / small	450	210	1	012312	
grand modèle / large	530	350	1	012310	



1.

2.

**Securit®**

**PORTE AFFICHE DE TABLE / TABLE TOP POSTER DISPLAY STAND**

Base en bois de hêtre laquée. Porte affiche en acrylique double face inclus. Facile à nettoyer.  
Lacquered beech base. Double-sided acrylic poster display stand included. Easy to clean.

Type	L mm	U.V.	Code	Prix HT
A5 noir / A5 black	255	1	012320	
A4 teck / A4 teak	325	1	012318	



**Securit®**

**PORTE AFFICHE TRANSPARENT / CLEAR LABEL HOLDER**

Acrylique transparent.  
Acrylic clear.

Type	L mm	H mm	U.V.	Code	Prix HT
format A6 / A6 format	105	148	1	012306	
format A5 / A5 format	150	210	1	012308	
format A4 / A4 format	210	297	1	200318	

**AFFICHAGE INTÉRIEUR**  
INDOOR DISPLAY CASES



**CHEVALET / DISPLAY STAND**

Acier inoxydable.  
Stainless steel.

L mm	l mm	H mm	U.V.	Code	Prix HT
78	80	20	12	050296	



**CHEVALET / DISPLAY STAND**

Hêtre. Fente 2mm d'épaisseur.  
Beechwood. Slot 2 mm thick.

L mm	l mm	H mm	U.V.	Code	Prix HT
90	53	18	12	019006	

**CHEVALET DE TABLE / TABLE SIGN**

PVC. Utilisation avec feutre craie.  
PVC. Use with chalk pens.

Type	L mm	H mm	U.V.	Code	Prix HT
neutre / neutral	70	50	10	010375	
réservé / reserved	70	50	10	010376	

**AFFICHAGE À TABLE**  
TABLE DISPLAY



**Securit®**

**MINI CHEVALET DE TABLE / MINI TABLE SIGN**

Flexible. Double face. Feutre craie inclus. Lot de 5.  
Flexible. Double-sided. Chalk pen included. Pack of 5.

L mm	H mm	U.V.	Code	Prix HT
50	170	1	012322	



**NUMÉROS DE TABLE / TABLE NUMBERS**

Acier inoxydable.  
Stainless steel.

Type	L mm	H mm	U.V.	Code	Prix HT
Le paquet: N°1 à 12 / The packet: Nos 1-12	53	45	1	010393	
Le paquet: N°13 à 24 / The packet: Nos 13-24	53	45	1	010394	
Le paquet: N°25 à 36 / The packet: Nos 25-36	53	45	1	010395	



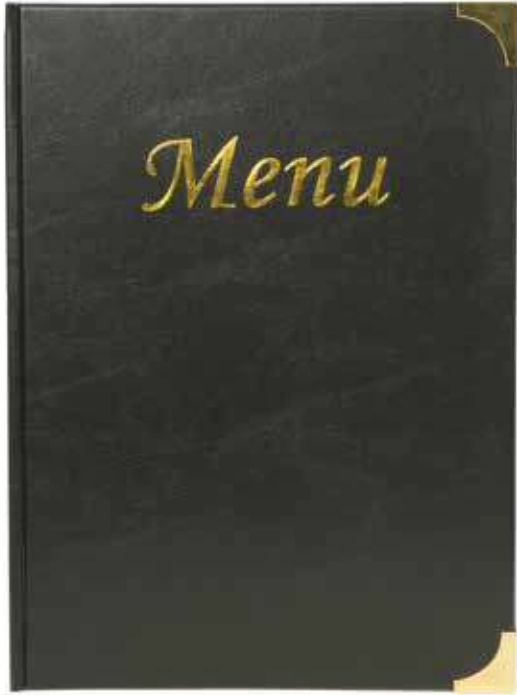

**Securit®**

**CLASSIC**

Simili cuir et métal. 4 inserts fixes. Présente 8 pages.  
Imitation leather and metal. 4 fixed inserts. Has 8 pages.

Type	L mm	l mm	U.V.	Code	Prix HT
noir / black	320	220	1	012420	



1.



2.



5.

**NEW**



4.



3.



**IN SITU**  
**PORTE-MENU PINCE**

Contreplaqué de noyer. Avec pince.  
Walnut plywood. With clip.

Type	L mm	l mm	U.V.	Code	Prix HT
1 format A4 bois / A4 format wood	345	230	1	010331	
2 format A4 bois clair / A4 format blond wood	345	230	1	010336	
3 format demi A4 / half A4 format	345	140	1	010332	
4 format A5 bois / A5 format wood	250	170	1	010333	
5 format A4 bois vert / A4 format wood green	345	230	1	010334	





**Securit®**

**TRENDY**

Similicuir avec inscription menu en relief. Bord cousus. 1 double insert inclus. Présente 4 pages.  
*Imitation leather with embossed menu lettering. Sewn edge. 1 double insert included. Has 4 pages.*

Type	L mm	l mm	U.V.	Code	Prix HT
noir / black	340	250	1	012408	



**Securit®**

**RIO**

Plastique flexible avec élastique. "Menu" en acier inoxydable intégré. 1 double insert inclus. Présente 4 pages.  
*Flexible plastic with elastic. Stainless steel "Menu" integrated. 1 double insert included. Has 4 pages.*

Type	L mm	l mm	U.V.	Code	Prix HT
noir / black	340	250	1	012414	

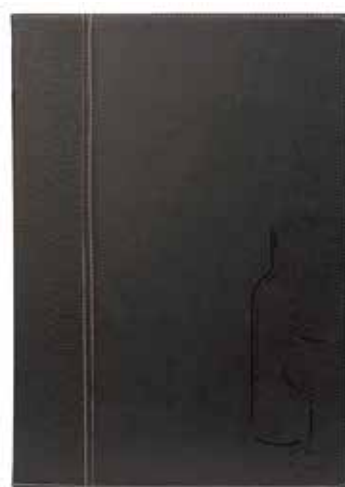

**Securit®**

**TRENDY CARTE DES VINS**

Similicuir avec silhouette d'une bouteille et d'un verre de vin. Bord cousus. 1 insert inclus. Présente 8 pages.  
*Imitation leather with silhouette of bottle and wine glass. Sewn edge. 1 insert included. Has 8 pages.*

L mm	l mm	U.V.	Code	Prix HT
340	250	1	012412	



**Securit®**



**CARTE MENU / MENU**

Noyer. Type chopping board avec anneaux de classeur.  
Walnut. Chopping board with binder rings.

L mm	l mm	U.V.	Code	Prix HT
300	323	1	012430	



**Securit®**



**CRYSTAL**

Plastique et métal. Double face transparent. Anti-reflet. Lot de 3.  
Plastic and metal. Clear double side. Anti-reflection. Pack of 3.

Type	L mm	l mm	U.V.	Code	Prix HT
4 pages / 4 pages	375	270	1	012424	
6 pages / 6 pages	380	260	1	012426	



**Securit®**



**LOT DE 10 INSERTS / PACK OF 10 INSERTS**

Lot de 10. Convient pour les gammes de protège-menus TRENDY et RIO.  
Pack of 10. Suitable for the TRENDY and RIO menu cover lines.

Type	L mm	l mm	U.V.	Code	Prix HT
inserts / inserts	297	210	1	012400	

**Securit®**

Feutre craie à encre liquide. Ne coule pas. Ne décolore pas. Résiste à la pluie fine.  
A utiliser sur toutes surfaces non poreuses : ardoise, verre, métal, plastique.  
Chalk pen with liquid ink. Does not run. Does not discolour. Light rain resistant. For use on all non-porous surfaces: slate, glass, metal, plastic.

**FEUTRE CRAIE / CHALK PEN**

Type	L mm	Ø mm	U.V.	Code	Prix HT
unité, pointe 2-6 mm / sold separately, tip 2-6 mm	145	18	1	012000	
bleu / blue	145	18	1	012001	
rouge / red	145	18	1	012003	
jaune / yellow	145	18	1	012005	
rose / pink	145	18	1	012002	



**4 FEUTRES CRAIE / 4 CHALK PENS**

Type	L mm	Ø mm	U.V.	Code	Prix HT
lot de 4, pointe 2-6 mm / pack of 4, tip 2-6 mm	140	20	1	012015	



**4 FEUTRES CRAIE / 4 CHALK PENS**

L mm	Ø mm	U.V.	Code	Prix HT
140	20	1	012016	



**FEUTRE CRAIE / CHALK PEN**

Type	L mm	Ø mm	U.V.	Code	Prix HT
unité, pointe 7-15 mm / sold separately, tip 7-15 mm	155	28	1	012010	



**7 FEUTRES CRAIE / 7 CHALK PENS**

L mm	Ø mm	U.V.	Code	Prix HT
230	15	1	012013	



**7 FEUTRES CRAIE / 7 CHALK PENS**

L mm	Ø mm	U.V.	Code	Prix HT
230	15	1	012014	



**LOT DE 2 FEUTRES WATERPROOF / SET OF 2 WATERPROOF MARKER PEN**

L mm	Ø mm	U.V.	Code	Prix HT
225	20	1	012019	

**Securit®**



**EPONGE ARDOISE / CHALKBOARD SPONGE**

Lot de 2 éponges. Très résistantes et souples d'utilisation. Taille optimale pour une bonne prise en main. Optimise la rénovation de tous vos supports ardoises. Convient parfaitement à toutes sortes de feutres craies sur toutes sortes d'ardoises.  
Pack of 2 sponges. Very durable and flexible to use. Optimum size for easy use. Optimises the renovation of all your chalkboards. Suitable for all kinds of chalk pens on all kinds of chalkboard.

L mm	l mm	H mm	Poids g	U.V.	Code	Prix HT
103	58	24	2	1	012021	

**Securit®**



**SPRAY NETTOYANT / CLEANING SPRAY**

Pour feutres craie et feutres waterproof.  
For chalk pens and waterproof marker pens.

C cl	L mm	l mm	U.V.	Code	Prix HT
50	270	87	1	012020	





**CALES TABLE / TABLE WEDGES**

En plastique rainuré permettant d'emboîter jusqu'à 3 calles. Lot de 30.  
Grooved plastic for fitting up to 3 wedges. Pack of 30.

L mm	l mm	U.V.	Code	Prix HT
55	35	1	069502	



**CHAISE BÉBÉ / HIGH CHAIR**

Hévéa. Sangles de sécurité. Empilable. Conforme à la réglementation EN 14988-1 & 2. Livré en kit. Dimensions base assise : largeur 240mm, profondeur 330mm. Hauteur en dessous de l'assise : 500mm. Hauteur niveau assise : 685mm. Hauteur totale (avec dossier) : 760mm.  
Hévéa. Safety straps. Stackable. Compliant with regulation EN 14988-1 & 2. Comes in kit form. Seat base dimensions: width 240 mm, depth 330 mm. Height under the seat: 500 mm. Seat height: 685 mm. Total height (with backrest): 760 mm.

Type	L mm	l mm	H mm	U.V.	Code	Prix HT
bois clair / blond wood	520	495	745	1	019022	
bois foncé / dark wood	520	495	745	1	402583	

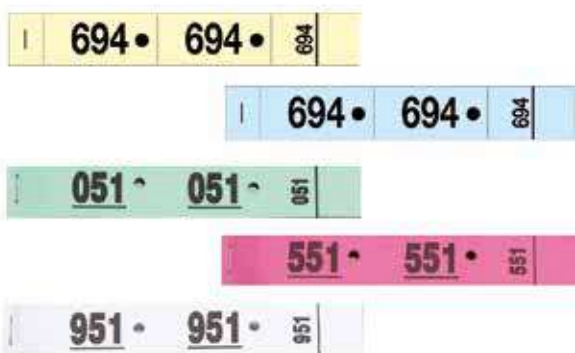

**TICKETS VESTIAIRE / CLOAKROOM TICKETS**

Papier cartonné avec trou. 3 volets détachables. Carnet de 50 tickets.  
Cardboard with hole. 3 removable flaps. Book of 50 tickets.

Type	L mm	l mm	U.V.	Code	Prix HT
jaune / yellow	200	30	50	010463	
bleu / blue	200	30	50	010464	
vert / green	200	30	50	010467	
rose / pink	200	30	50	010469	
blanc / white	200	30	50	010465	



**CINTRE ANTI-VOL / ANTI-THEFT HANGER**

Plastique. Jupe antivol.  
Plastic. Anti-theft skirt.

Type	L mm	Ø mm	U.V.	Code	Prix HT
simple / single	430		10	019017	
pincettes jupes / clips for skirts	430		10	019020	
anneau / ring		36	10	019018	

**SONETTE DE COMPTOIR / COUNTER BELL**

Acier chromé et socle bois.  
Chrome steel and wood base.

Ø mm	H mm	U.V.	Code	Prix HT
92	68	1	010570	





**Securit®**

**POTEAUX D'ACCUEIL DORÉ / GOLDEN POSTS FOR POST AND ROPE BARRIERS**

Acier inoxydable. Protection anti-rayures sur socle.  
Stainless steel. Anti-scratch protection on base.

Type	L mm	Ø mm	H mm	U.V.	Code	Prix HT
poteau / post		310	970	1	012706	
corde velour rouge / red velvet rope	1500			1	012714	
corde tressée noire / black braided rope	1500			1	012710	



**Securit®**

**POTEAUX D'ACCUEIL ARGENT / SILVER POSTS FOR POST AND ROPE BARRIERS**

Acier inoxydable. Protection anti-rayures sur socle.  
Stainless steel. Anti-scratch protection on base.

Type	L mm	Ø mm	H mm	U.V.	Code	Prix HT
poteau / post		310	970	1	012704	
corde velour rouge / red velvet rope	1500			1	012712	
corde tressée noire / black braided rope	1500			1	012708	



**Securit®**

**POTEAU RUBAN RETRACTABLE / POST FOR RETRACTABLE BARRIERS**

Poteau acier inoxydable brossé. Protection anti-rayures sur socle. Corde nylon 210 cm. Pied et socle inclus.  
Brushed stainless steel post. Anti-scratch protection on base. Nylon string 210 cm. Comes with stand and base.

Type	Ø mm	H mm	U.V.	Code	Prix HT
rouge / red	310	1010	1	012700	
gris / grey	310	1010	1	012702	





**ANTI-VENT / WINDPROOF**

Acier inoxydable. Spécial terrasse. A remplir d'eau pour une sécurité totale. 4 encoches.  
Stainless steel. Special terrasse. Fill with water for total safety. 4 notches.

Ø mm	H mm	U.V.	Code	Prix HT
110	72	1	032653	

**ANTI-VENT / WINDPROOF**

Mélamine. Spécial terrasse. 4 encoches. 2 pièces amovibles. A remplir d'eau pour une sécurité totale.

Melamine. Special terrasse. 4 notches. 2 removable parts. Fill with water for total safety.

Ø mm	H mm	U.V.	Code	Prix HT
105	47	3	032652	



ARCOROC



**TRANSPARENT / CLEAR**

Verre sodocalcique. 4 encoches.  
Soda-lime glass. 4 notches.

Type	L mm	l mm	Ø mm	H mm	U.V.	Code	Prix HT
à l'unité / unit			107	4	24	532667	
lot de 12 / pack of 12	85	85	85		1	991371	



**CENDRIER CORBEILLE / ASHTRAY/BIN**

Acier avec peinture Epoxy. Cendrier anti-feu en aluminium (matière lisse très facile à nettoyer). 1kg de sable inclus. Intérieur amovible. Contenance 170 cl.

Steel with Epoxy paint. Aluminium fireproof ashtray (smooth material very easy to clean). 1 kg sand included. Removable interior. Capacity 170 cl.

C cl	Ø mm	H mm	Poids g	U.V.	Code	Prix HT
1700	243	665	3700	1	010428	



---

# LE BUFFET

## *BUFFET*

---

Sur un buffet, la variété et la qualité des plats présentés ne suffisent plus. Il faut savoir les mettre en scène. Un buffet harmonieux et créatif séduira une clientèle lassée des formules classiques et banalisées. Un buffet original donnera immanquablement à vos clients l'envie de revenir chez vous.

*The variety and quality of dishes presented on the buffet are not enough. They need to be staged. A harmonious and creative buffet will charm customers tired of conventional and commonplace presentations. An original buffet will inevitably make your customers want to come back.*



IN SITU

	Pages	
conservation au chaud et au froid	298 - 306	<i>temperature controlled storage</i>
supports pour buffet	307 - 308	<i>food display tables and stands</i>
corbeilles et cagettes	309 - 311	<i>baskets and crates</i>
contenants de présentation	312 - 323	<i>food display containers</i>
plateaux et accessoires pour buffet	324 - 329	<i>buffet trays and accessories</i>
ustensiles de service	330 - 334	<i>servicing utensils</i>
pain	335 - 337	<i>bread</i>
thé/café	338 - 341	<i>tea/coffee</i>
céréales	342	<i>cereals</i>
jus de fruits/boisson	343 - 345	<i>fruit juice/drink</i>





**PLAQUE DE DÉCOUPE CHAUFFANTE / HEATED CARVING TRAY**

Maintien au chaud par pose directe sur plaque aluminium. Conforme à la législation en vigueur sur le maintien au chaud (+63° C). Thermostat pré-réglé. Complément de chauffe par lampe infrarouge. Base en acier inoxydable avec embouti monobloc. Interrupteur marche / arrêt. Câble de branchement de 1.5 m. Plaque de découpe amovible traitée anodisation dure avec embouti de rétention des jus. Nos plaques sont conformes aux normes NF EN 60335-1, NF EN 60335-2-12 et NF EN 55014-1.

*Keeps food warm by direct placing on the aluminium tray. Compliant with current legislation on keeping food warm (+63°C). Pre-set thermostat. Additional heating by infrared lamp. Stainless steel base with monobloc well. On/off switch. Connection cable 1.5 m. Removable carving tray treated with hard anodisation and with juice well. Our hotplates comply with standards NF EN 60335-1, NF EN 60335-2-12, and NF EN 55014-1.*

Type	L mm	l mm	H mm	Poids g	Watts	Volts	Hz	U.V.	Code	Prix HT
plaque de découpe standard / standard carving tray	590	415	470	12000	230	230	50-60	1	870851	
plaque de découpe à picots / spiked carving tray	590	415	470	12000	230	230	50-60	1	870861	
plaque standard seule / standard tray, alone	536	330	11					1	870855	
plaque à picots seule / spiked tray, alone	536	330	25					1	870857	



**PLAQUE CHAUFFANTE / HOTPLATE**

Maintien au chaud par contact vitrocéramique. Conforme à la législation en vigueur sur le maintien au chaud (+63° C). Thermostat pré-réglé. Voyant lumineux de fonctionnement. Base en acier inoxydable avec embouti monobloc. Câble de branchement de 150 cm. Interrupteur marche/arrêt. Nos plaques sont conformes aux normes NF EN 60335-1, NF EN 60335-2-12 et NF EN 55014-1.

*Keeps food warm by contact with the ceramic glass. Compliant with current legislation on keeping food warm (+63°C). Pre-set thermostat. Operation indicator light. Stainless steel base with monobloc well. Connection cable 150 cm. On/off switch. Our hotplates comply with standards NF EN 60335-1, NF EN 60335-2-12, and NF EN 55014-1.*

L mm	l mm	H mm	Poids g	Watts	Volts	Hz	U.V.	Code	Prix HT
600	400	52	7000	230	230	50-60	1	870840	
600	600	52	10000	230	230	50-60	1	870860	



**LAMPE CHAUFFANTE AMOVIBLE INFRA-ROUGE / REMOVABLE  
INFRARED HEAT LAMP**

S'adapte à toutes les plaques de maintien chaud des plaques "Satine" et plaques inox afin d'assurer un complément de chauffe par le dessus. Interrupteur marche/arrêt. Cordon de 150 cm.

*Fits on all "Satine" hot plates and stainless steel hot plates to ensure additional heating from above. On/off switch. Cord 150 cm.*

L mm	l mm	H mm	Poids g	Watts	Volts	Hz	U.V.	Code	Prix HT
555	349	500	6000	230	230	50-60	1	870990	



**SUPPORT BACS À SAUCE / SAUCE CONTAINER STAND**

Accessoire pour plaque de découpe chauffante Satine. Livré avec 2 bacs inox GN1/9.  
*Accessory for Satin heated carving station. Comes with 2 stainless steel containers GN 1/9.*

L mm	l mm	H mm	U.V.	Code	Prix HT
415	150	86	1	870870	



**SUPPORT BACS À USTENSILES / UTENSILS CONTAINER STAND**

Accessoire plaque de découpe chauffante Satine. Livré avec 1 plaque ardoise.  
*Accessory for Satin heated carving station. Comes with 1 slate.*

L mm	l mm	H mm	U.V.	Code	Prix HT
415	150	86	1	870872	



**PLAQUE FROIDE / COOL PLATE**

Plan de pose amovible en verre trempé. Conforme à la législation en vigueur sur le maintien au froid. Présentation possible directement sur la plaque en verre ou sur plats de service. Livrée avec plaque eutectique GN1/1 (-12°C) et système de centrage de la plaque eutectique. Facile à nettoyer.

*Removable tempered glass serving worktop. Compliant with current legislation on keeping food cold. Presentation possible directly on the glass plate or on serving trays. Comes with eutectic plate GN 1/1 (-12°C) and eutectic plate centring system. Easy to clean.*

Type	L mm	l mm	H mm	Poids g	U.V.	Code	Prix HT
sans couvercle / without lid	600	400	65	10000	1	870820	
avec couvercle / with lid	600	400	255	12000	1	870830	



**COUVERCLE ROLL TOP / ROLL TOP LID**

Accessoire pour ligne de buffet Satine.  
*Accessory for the Satin buffet line.*

L mm	l mm	H mm	U.V.	Code	Prix HT
540	335	190	1	870731	



**BAIN-MARIE / BAIN MARIE**

Bain-Marie électrique ou chafing dish qui s'adapte sur la base Modulo (vendue séparément). Livré avec 1 couvercle classique et sans bac gastronorme. Pour bac GN 1/1 hauteur 100 mm maximum. Livré sans la base. A commander séparément.

Electric bain marie or chafing dish which adapts to the Modulo base (sold separately). Comes with 1 classic lid and without gastronorm container. For container GN 1/1 maximum height 100 mm. Comes without the base. To order separately.

Type	L mm	l mm	H mm	Poids g	Watts	Volts	Hz	U.V.	Code	Prix HT
standard / standard	545	345	250	7000	230	230	50-60	1	875005	
roll top / roll top	545	345	335	7000	230	230	50-60	1	875007	



**PLAQUE CHAUFFANTE / HOTPLATE**

Dessus en verre trempé qui s'adapte sur la base Modulo (vendue séparément). Conforme à la législation en vigueur sur le maintien des températures. Facilité de nettoyage. Format GN 1/1 pour utilisation de tous types de vaisselle gastronorme. Livrée sans la base. A commander séparément.

Tempered glass top that fits on the Modulo base (sold separately). Compliant with current legislation on keeping food warm or cold. Easy to clean. Format GN 1/1 to use all types of gastronorm dishware. Comes without the base. To order separately.

Type	L mm	l mm	H mm	Poids g	Watts	Volts	Hz	U.V.	Code	Prix HT
verre trempé / tempered glass	545	345	65	5000	230	230	50-60	1	875001	
inox / stainless steel	545	345	65	5000	230	230	50-60	1	875002	



**PLAQUE DE DÉCOUPE / CARVING TRAY**

Dessus en aluminium traité spécialement pour la découpe qui s'adapte sur la base Modulo (vendue séparément). Conforme à la législation en vigueur sur le maintien des températures. Facilité de nettoyage. Format GN 1/1 pour utilisation de tous types de vaisselle gastronorme. Livrée sans la base. A commander séparément.

Aluminium top specially treated for the cut-out that fits on the Modulo base (sold separately). Compliant with current legislation on keeping food warm or cold. Easy to clean. Format GN 1/1 to use all types of gastronorm dishware. Comes without the base. To order separately.

L mm	l mm	H mm	Poids g	Watts	Volts	Hz	U.V.	Code	Prix HT
545	345	65	4000	230	230	50-60	1	875003	





**BASE COMMUNE EMPILABLE / STACKABLE COMMON BASE**

Adaptabilité des différents dessus fonctionnels sur une même base pour une grande souplesse de présentation de buffets sur une journée (petit déjeuner, repas, goûters, collations). Empilable pour le transport et le stockage. Poignées de préhension intégrées.

*Adaptability of the different functional tops on the same basis for great flexibility in presenting buffets over a day (breakfast, meals, snacks). Stackable for transport and storage. Integrated handgrips.*

L mm	l mm	H mm	Poids g	U.V.	Code	Prix HT
620	350	150	2500	1	875000	

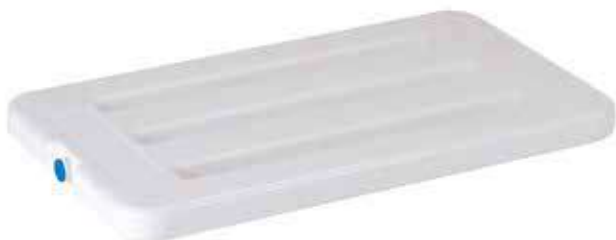

**PLAQUE EUTECTIQUE / EUTECTIC PLATE**

Accessoire pour ligne de buffet Modulo.  
Accessory for the Modulo buffet line.

L mm	l mm	H mm	Poids g	U.V.	Code	Prix HT
480	280	28	3000	1	826000	



**PLAQUE FROIDE / COOL PLATE**

Dessus en verre trempé qui s'adapte sur la base Modulo (vendue séparément). Conforme à la législation en vigueur pour le maintien en température. Facilité de nettoyage. Format GN 1/1 pour utilisation de tous types de vaisselle gastronomique. Livrée avec 1 plaque eutectique [-12°C]. Livrée sans la base. A commander séparément.

*Tempered glass top that fits on the Modulo base (sold separately). Compliant with current legislation on keeping food warm or cold. Easy to clean. Format GN 1/1 to use all types of gastronomic dishware. Comes with 1 eutectic plate [-12°C]. Comes without the base. To order separately.*

L mm	l mm	H mm	Poids g	U.V.	Code	Prix HT
545	345	60	6000	1	875004	



**PURE PRÉSENTOIR À FROMAGES / PURE CHEESE DISPLAY STAND**

3 pièces: Caisson en SAN, plateau en acier inoxydable 18.0 et plaque eutectique. Cloche vendue séparément.

3 parts: SAN case, stainless steel 18.0 tray, and eutectic plate. Dome sold separately.

Type	L mm	l mm	Ø mm	H mm	U.V.	Code	Prix HT
ensemble complet / full set			380	60	1	403786	
plateau / tray			380	20	1	061877	
cloche / food cover dome			380	200	1	403785	
plaque eutectique / eutectic plate	250	190			1	403784	



**WENGÉ VITRINE FROIDE / WENGE COLD DISPLAY CASE**

L'ensemble format GN 1/1 comprend un élément de base en wengé, un plateau en inox 18.10 et une plaque eutectique GN 1/1. Cloche vendue séparément. Plaque eutectique supplémentaire, code : 060316.

The GN 1/1 set includes a wenge base unit, an stainless steel 18.10 tray, and a GN 1/1 eutectic plate. Dome sold separately. Extra eutectic plate, code: 060316.

Type	L mm	l mm	H mm	Poids g	U.V.	Code	Prix HT
base GN 1/1 / base GN 1/1	530	325	85		1	060300	
couvercle / lid	530	325	190		1	060312	
plaque eutectique / eutectic plate	410	210	25	2	1	060316	



**PRÉSENTOIR RÉFRIGÉRÉ / REFRIGERATED DISPLAY CASE**

Base ABS. Plateau acier inoxydable. Maintien au froid entre 5 et 6h à -18°C. Durée de refroidissement de 2h pour une température à 20°C. Livré avec 2 plaques eutectiques. Couvercle roll-top (610428) vendu séparément.

ABS base. Stainless steel tray. Keeps food cold for 5 to 6 hours at -18°C. 2 hour cooling time for a 20°C temperature. Comes with 2 eutectic plates. Roll top lid (610428) sold separately.

Type	L mm	l mm	H mm	U.V.	Code	Prix HT
présentoir / display stand	565	360	65	1	061776	
cloche / food cover dome	530	325	170	1	610428	
plaque eutectique / eutectic plate	250	190		1	403784	



**VITRINE MULTI-FONCTIONS / MULTI-FUNCTION DISPLAY CABINET**

SAN. 2 demi-couvercles basculants. Double ouverture. Plateau blanc. SAN. 2 tilting half-lids. Double page spread. White tray.

L mm	l mm	H mm	U.V.	Code	Prix HT
450	300	210	1	140641	



**AMPOULE BLANCHE INFRA-ROUGE / INFRARED WHITE LIGHT BULB**

Accessoire pour lampe chauffante. Culot E27.  
Accessory for heat lamps. Socket E27.

Ø mm	Hz	U.V.	Code	Prix HT
125	50	1	240816	



**PLAQUE CHAUFFANTE / HOTPLATE**

Dessus en acier inoxydable. Plaque de diffusion en aluminium à l'intérieur pour assurer une température homogène sur toute la surface supérieure en inox. Thermostat de régulation de 0°C à 100°C. Voyant d'indication de chauffe. Interrupteur marche/arrêt. Câble de branchement avec prise. Conforme à la législation en vigueur sur le maintien chaud (+63°C). Ces plaques sont conformes aux normes NF EN 60335-1, NF EN 60335-2-12 et NF EN 55014-1.

*Stainless steel top. Aluminium diffusion plate inside to ensure a homogeneous temperature over the entire stainless steel upper surface. Control thermostat between 0°C and 100°C. Heating indicator light. On/off switch. Connection cable with plug. Compliant with current legislation on keeping food warm (63°C). These hotplates comply with standards NF EN 60335-1, NF EN 60335-2-12, and NF EN 55014-1.*

L mm	l mm	H mm	Poids g	Watts	Volts	Hz	U.V.	Code	Prix HT
600	400	90	12000	230	230	50-60	1	870904	
600	600	90	18000	230	230	50-60	1	870906	



**PLAQUE CHAUFFANTE EXTRA-BASSE / EXTRA-LOW HOTPLATE**

Dessus en aluminium anodisé. Chauffe par résistance sérigraphiée. Température de surface régulée à 90°C (limitateur de température intégré). Poignée de préhension sur partie inférieure. Coins arrondis sans soudure sur dessus. Câble de branchement de 150 cm avec cordon débranchable. Très basse et légère. Conforme à la législation en vigueur sur le maintien chaud (+63°C). Marquage CE. Ces plaques sont conformes aux normes NF EN 60335-1, NF EN 60335-2-12 et NF EN 55014-1.

*Anodised aluminium top. Heated by screen-printed heating elements. Surface temperature regulated at 90°C (integrated temperature limiter). Handgrip on the lower part. Rounded corners without welding on the top. Connection cable 150 cm with detachable cable. Very low and lightweight. Compliant with current legislation on keeping food warm (63°C). CE marking. These hotplates comply with standards NF EN 60335-1, NF EN 60335-2-12, and NF EN 55014-1.*

L mm	l mm	H mm	Poids g	Watts	Volts	Hz	U.V.	Code	Prix HT
530	325	38	2000	230	230	50-60	1	870801	
600	400	42	3000	230	230	50-60	1	870804	



**LAMPE CHAUFFANTE INFRA-ROUGE / REMOVABLE INFRARED HEAT LAMP**

Acier peint montée sur fil spirale extensible. Mobile ajustable en hauteur = H. mini 500mm H. maxi 1800mm. Bouton marche/arrêt incorporé. Raccordement direct sur le réseau électrique, fourni sans prise. Ampoule vendue séparément.

*Painted steel assembled on an extendable coiled wire. With wheels height adjustable = min. H 500 mm max. H 1,800 mm. Built-in on/off button. Direct connection to the mains, supplied without plug. Light bulb sold separately.*

Type	Ø mm	Watts	Volts	Hz	U.V.	Code	Prix HT
gris clair / light grey	230	220-240	220-240	50	1	240817	
cuiivre / copper	230	220-240	220-240	50	1	240813	
noir / black	230	220-240	220-240	50	1	240815	





**CHAFING DISH À PÂTE COMBUSTIBLE / FUEL PASTE CHAFING DISH**

Acier inoxydable poli miroir. Livré avec bac gastro GN 1/1 et 2 supports à combustible gel de chauffe.  
 Stainless steel mirror polished. Comes with gastronorm container GN 1/1 and 2 gelled fuel supports.

C cl	L mm	l mm	H mm	U.V.	Code	Prix HT
900	670	430	530	1	061038	

**CHAFING DISH ÉCO PÂTE COMBUSTIBLE / ECO FUEL PASTE CHAFING DISH**

Acier inoxydable. Brûleurs réglables à alcool gélifié. Livré avec bac GN 1/1 profondeur 65mm. Piètement, cuve, bac et couvercle emboîtables.  
 Stainless steel. Adjustable gelled alcohol burners. Comes with container GN 1/1 depth 65 mm. Interlocking base, bowl, container, and lid.

C cl	L mm	l mm	H mm	U.V.	Code	Prix HT
900	600	363	315	1	061679	

**PLAQUES CHAUFFANTES, CHAFING DISHES ET AUTRE MATÉRIEL ÉLECTRIQUE**  
**HOT PLATES, CHAFING DISHES, AND OTHER ELECTRICAL EQUIPMENT**



BOURBON

**LAMPE CHAUFFANTE AMOVIBLE INFRA-ROUGE / REMOVABLE INFRARED HEAT LAMP**

S'adapte à toutes les plaques de maintien chaud des plaques "Satine" et plaques inox afin d'assurer un complément de chauffe par le dessus. Interrupteur marche/arrêt. Cordon de 150 cm.

*Fits on all "Satine" hot plates and stainless steel hot plates to ensure additional heating from above. On/off switch. Cord 150 cm.*

L mm	l mm	H mm	Poids g	Watts	Volts	Hz	U.V.	Code	Prix HT
555	349	500	6000	230	230	50-60	1	870990	



**CHAFING DISH ÉLECTRIQUE / ELECTRIC CHAFING DISH**

Cuve et couvercle en acier inoxydable. Double cuve fonctionne en bain-marie (0,6 L). Equipé d'un thermostat gradué de 1 à 12. Couvercle avec hublot en verre trempé. Système à fermeture amortie.

*Stainless steel bowl and lid. Double well operates as a bain marie (0.6 l). Fitted with a thermostat graduated from 1 to 12. Lid with tempered glass window. Soft-close system.*

Type	C cl	Ø mm	H mm	Watts	Volts	Hz	U.V.	Code	Prix HT
chaffing / chaffing	680	505	446	220-240	220-240	50	1	404880	
plat simple / single dish	450	390	80				1	061042	



**CHAFING DISH ECO ÉLECTRIQUE / ECO ELECTRIC CHAFING DISH**

Acier inoxydable. Bac de chauffe. Fourni avec bac gastro GN 1/1. Manutention aisée avec poignée sur les côtés. Dimensions du couvercle : 534x326x65mm sans poignées, 534x326x105 mm avec poignées.

*Stainless steel. Food warmer container. Comes with gastronorm container GN 1/1. Easy handling thank to the side handles. Lid dimensions: 534x326x65mm without handles, 534x326x105 mm with handles.*

C cl	L mm	l mm	H mm	Watts	Volts	Hz	U.V.	Code	Prix HT
850	650	335	280	220-240	220-240	50	1	061037	



**CHAFING DISH ÉLECTRIQUE / ELECTRIC CHAFING DISH**

Acier inoxydable brillant martelé. Couvercle roll-top 180°. Bac de chauffe amovible fourni. Livré avec bac gastro GN1/1 profondeur 65mm. Peut accueillir un bac GN1/1 profondeur 100mm.

*Stainless steel glossy hammered. 180° roll top lid. Removable food warmer container included. Comes with gastronorm container GN 1/1 depth 65 mm. Can accommodate a GN 1/1 container 100 mm deep.*

C cl	L mm	l mm	H mm	Watts	Volts	Hz	U.V.	Code	Prix HT
850	670	530	430	220-240	220-240	50	1	061036	



**PÂTE COMBUSTIBLE / FUEL PASTE**

Pâte combustible de plus ou moins 2h30.  
 Fuel paste combustible for approximately 2.5 hours.

Type	U.V.	Code	Prix HT
1 72 boîtes / 72 boxes	1	662102	
4 boîtes / 4 boxes	6	870104	
2 bidon 4 Kg / container 4 kg	1	662104	
3 pompe / pump	1	662109	
4 bouteille 1 L / bottle 1 l	1	662103	





**PLAQUES CHAUFFANTES, CHAFING DISHES ET AUTRE MATÉRIEL ÉLECTRIQUE**  
**HOT PLATES, CHAFING DISHES, AND OTHER ELECTRICAL EQUIPMENT**



**MARMITE À SOUPE / SOUP POT**

Fabrication en acier laqué époxy noir granité. Cuve et couvercle en acier inoxydable. Double cuve, fonctionne en bain-marie (0,6 litre). Thermostat gradué de 1 à 12.  
 Textured black epoxy coated steel. Stainless steel bowl and lid. Double well, operates as a bain marie (0.6 l). Thermostat graduated from 1 to 12.

C cl	Ø mm	H mm	Watts	Volts	Hz	U.V.	Code	Prix HT
800	350	390	230	230	50-60	1	871008	



**CUISEUR À OEUFS / EGG COOKER**

Carrosserie en acier inoxydable finition poli brillante. 6 paniers à oeufs fournis avec poignées de couleurs différentes. Thermostat réglable jusqu'à 110°C, puissance : 2600W, 230V monophasé.  
 Glossy polish finished stainless steel body. 6 egg baskets with handles in different colours included. Adjustable thermostat up to 110°C. Power: 2,600 W. 230 V single phase.

Type	L mm	l mm	H mm	Watts	Volts	Hz	U.V.	Code	Prix HT
cuiseur / cooker	370	215	290	230	230	50	1	120744	
6 paniers / 6 racks	190	29					1	120745	



**BRÛLEUR / BURNER**

Acier inoxydable. Avec verrouillage par baïonnette.  
 Stainless steel. With bayonet locking.

L mm	Ø mm	H mm	U.V.	Code	Prix HT
170	90	60	1	662106	



## SUPPORTS POUR BUFFET

FOOD DISPLAY TABLES AND STANDS

## SUPPORTS EN BOIS

WOODEN FOOD DISPLAY TABLES AND STANDS



### SUPPORT BUFFET / BUFFET STAND

Bambou. Set de 2 supports emboîtables l'un dans l'autre. Dimensions du grand : 450x200x150 mm. Dimensions du petit : 300x200x100mm.

Bamboo. Set of 2 interlocking supports. Large dimensions: 450x200x150 mm. Small dimensions: 300x200x100 mm.

U.V.	Code	Prix HT
1	063011	

### SUPPORT CUBE / CUBE HOLDER

Acacia.

Acacia.

	L mm	l mm	H mm	U.V.	Code	Prix HT
1	100	100	100	1	063029	
2	140	140	140	1	063028	



### SUPPORT BAS / SHORT HOLDER

Acacia. Belle finition.

Acacia. Beautiful finish.

L mm	l mm	H mm	U.V.	Code	Prix HT
375	210	75	1	063017	



### SUPPORT HAUT / TALL HOLDER

Acacia. Belle finition.

Acacia. Beautiful finish.

L mm	l mm	H mm	U.V.	Code	Prix HT
210	210	120	1	063013	
250	250	165	1	063014	

## SUPPORTS POUR BUFFET

FOOD DISPLAY TABLES AND STANDS

## SUPPORTS EN MÉTAL

METAL FOOD DISPLAY TABLES AND STANDS

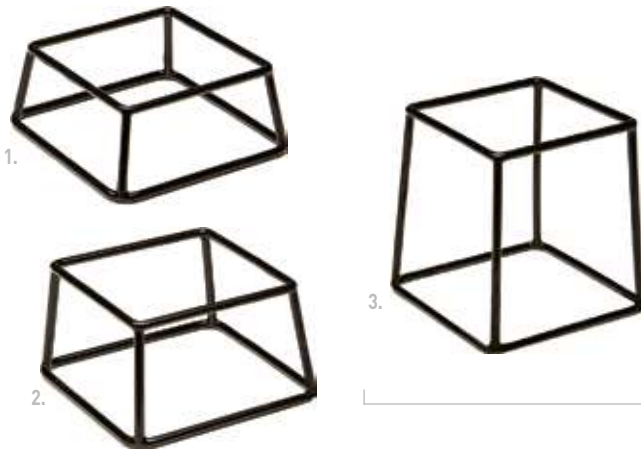

### SUPPORT SALADIER ZINC / ZINC SALAD BOWL STAND

Zinc + revêtement anti-adhérent en PVC noir. Forme trapèze permettant d'utiliser les 2 côtés pour s'adapter à toutes les configurations de buffet.

Zinc + black PVC non-stick coating. Trapeze shape allowing the use of both sides to adapt to all buffet configurations.

	L mm	l mm	H mm	U.V.	Code	Prix HT
1	180	180	80	1	402990	
2	180	180	100	1	402991	
3	180	180	180	1	402992	

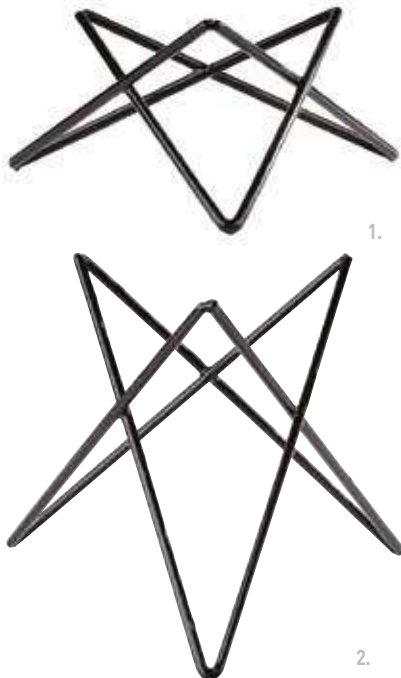

### SUPPORT MÉTAL / METAL FOOD DISPLAY STAND

Métal laqué.  
Coated metal.

	L mm	l mm	H mm	U.V.	Code	Prix HT
	307	253	202	1	405143	
	307	253	253	1	405144	

### PRISMA SUPPORT BUFFET

Métal. Revêtement plastique anti-glisse.  
Metal. Non-slip plastic coating.

	Ø mm	H mm	U.V.	Code	Prix HT
1	260	105	1	063024	
2	260	200	1	408601	



### SUPPORT MÉTAL GOMMÉ / GUMMED METAL DISPLAY STAND

Métal. Revêtement plastique anti-glisse. Plateau non fourni.  
Metal. Non-slip plastic coating. Tray not included.

	Ø mm	H mm	U.V.	Code	Prix HT
1	160	80	1	403780	
2	160	120	1	403781	
3	160	180	1	403782	

## CORBEILLES ET CAGETTES

BASKETS AND CRATES

## CORBEILLES POUR BUFFET

BASKETS FOR BUFFETS



### CORBEILLE RONDE EN MÉTAL LAQUÉ NOIR / BLACK ROUND COATED METAL BASKET

Métal laqué. La forme et les fils rigides de la corbeille mettent en valeur fruits, pains divers et viennoiseries. Finition mate élégante.

Coated metal. The shape and the rigid wire of the basket showcase fruit, various breads, and pastries. Elegant matte finish.

Ø mm	H mm	Poids g	U.V.	Code	Prix HT
200	100	414	1	063025	



### CORBEILLE MÉTAL / METAL BASKET

Métal laqué. Pieds antidérapants.  
Coated metal. Non-slip feet.

	L mm	l mm	H mm	U.V.	Code	Prix HT
1	325	265	75	1	408743	
2	530	162	75	1	408742	



### CORBEILLE FIL / WIRE BASKET

Métal laqué.  
Coated metal.

	Ø mm	H mm	U.V.	Code	Prix HT
	310	140	1	408553	



### MANNE MÉTAL / METAL BAGUETTE CRATE

Métal.  
Metal.

	L mm	l mm	H mm	U.V.	Code	Prix HT
1	320	230	155	1	063026	
2	354	354	66	1	063027	







**CORBEILLE À VIENNOISERIE / FRENCH PASTRY BASKET**

Polypropylène. Tressage épais.  
Polypropylene. Thick braiding.

Type	L mm	l mm	H mm	U.V.	Code	Prix HT
1 GN 1/3 / GN 1/3	325	176	65	1	512036	
2 GN 2/3 / GN 2/3	354	325	65	1	512033	
3 GN 1/1 / GN 1/1	530	325	65	1	512038	



**NEW**

**CORBEILLE / BASKET**

Polypropylène. Tressage épais. Nettoyage facile. Idéal pour les viennoiseries et les préparations de petits déjeuners. 2 poignées. Dimensions sans poignées L x l : 39x34,5 cm.  
Polypropylene. Thick braiding. Easy to clean. Ideal for French pastries and breakfast preparations. 2 handles. Dimensions without handles L x W: 39x34.5 cm.

	L mm	l mm	Ø mm	H mm	Poids g	U.V.	Code	Prix HT
1	440	345		140	400	1	512032	
2		420	450	160		1	512031	



**CORBEILLE OSIER / WICKER BASKET**

Osier vernis. 2 poignées.  
Varnished wicker. 2 handles.

	Ø mm	H mm	U.V.	Code	Prix HT
	450	160	1	512030	
	550	180	1	573504	



**CUBE ET CYLINDRE / CUBE AND CYLINDER**

PMMA. Aspect proche du verre. Pour la présentation de fruits ou pour la décoration de buffet.  
PMMA. Imitation glass. To present fruit or decorate buffets.

Type	L mm	l mm	Ø mm	U.V.	Code	Prix HT
1 cube / cube	250	250		1	402108	
1 tube / tube	200	200	200	1	402426	
1 tube / tube	200	300	200	1	402427	

**VINTAGE**

Caisse en bois léger paulownia. Vis d'assemblage incluses. Robuste et laqué.  
Paulownia light wood crate. Comes with assembly screws. Robust and lacquered.

Type	L mm	l mm	H mm	U.V.	Code	Prix HT
1 foncé / dark	280	350	210	1	010122	
2 clair / light	350	280	210	1	010124	



**RUSTIC**

Acacia.  
Acacia.

L mm	l mm	H mm	U.V.	Code	Prix HT
420	300	90	1	072182	





**SALADIER / SALAD BOWL**

Mélatamine.  
Melamine.

Type	C cl	L mm	l mm	H mm	U.V.	Code	Prix HT
blanc / white	5	55	55	30	36	060710	
noir / black	5	55	55	30	36	060711	
blanc / white	17	95	95	45	12	060712	
noir / black	17	95	95	45	12	060713	
blanc / white	150	195	195	95	4	060716	
noir / black	150	195	195	95	4	402282	
blanc / white	400	255	255	120	2	060718	
noir / black	400	255	255	120	2	403312	



**MOONSTONE**

Mélatamine.  
Melamine.

C cl	L mm	l mm	H mm	U.V.	Code	Prix HT
130	250	195	125	4	071304	
450	355	250	180	2	403663	



**SALADIER / SALAD BOWL**

SAN. Bord renforcé.  
SAN. Reinforced rim.

C cl	Ø mm	H mm	U.V.	Code	Prix HT
85	180	75	1	073359	
210	240	100	1	073361	
315	280	110	1	073364	
525	320	135	1	073366	



1.



2.



3.



**SALADIER / SALAD BOWL**

Polypropylène.  
Polypropylene.

Type	C cl	L mm	l mm	Ø mm	H mm	U.V.	Code	Prix HT
1 rond / round	395			240	110	1	060751	
2 rond / round	520			295	115	1	060750	
3 carré / square	52	140	140		45	1	060752	





**FRIDA**

Mélamine. Intérieur aspect bois.  
 Melamine. Imitation wood interior.

Type	C cl	L mm	l mm	H mm	U.V.	Code	Prix HT
1 saladier / salad bowl	85	165	165	55	1	060735	
2 saladier / salad bowl	265	250	250	75	1	060736	
3 saladier / salad bowl	350	250	250	120	1	405444	
4 couvercle / lid		255	255	15	1	060738	

Type	C cl	L mm	l mm	H mm	U.V.	Code	Prix HT
5 saladier rectangulaire / rectangular salad bowl	50	176	108	55	1	060734	
6 saladier rectangulaire / rectangular salad bowl	365	530	162	75	1	060737	

Type	C cl	Ø mm	H mm	U.V.	Code	Prix HT
7 saladier rond / round salad bowl	340	265	105	1	060739	

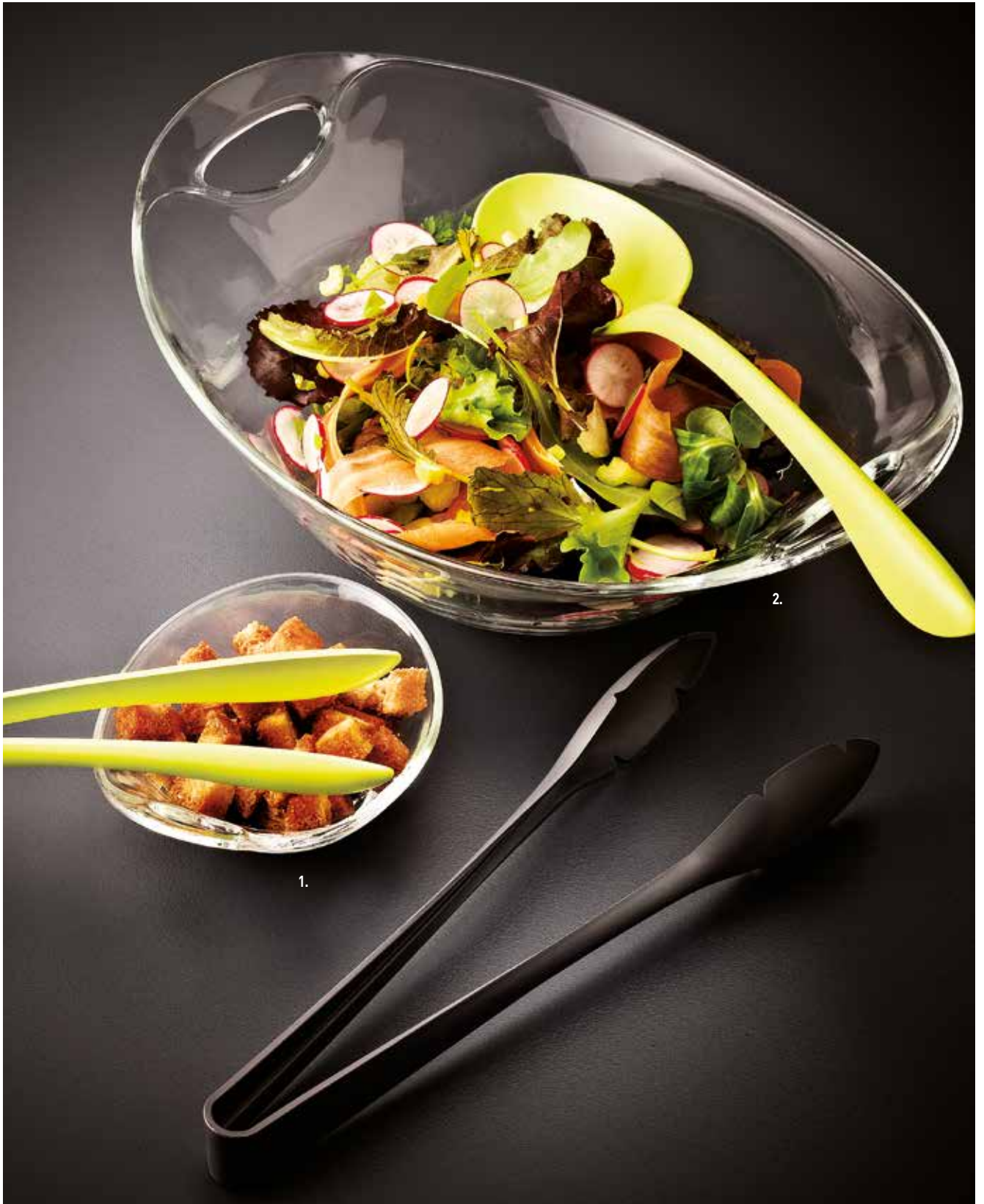

Verre sodocalcique.  
 Soda-lime glass.

Type	C cl	L mm	l mm	H mm	U.V.	Code	Prix HT
1 coupelle / bowl	15	125	102	56	6	053320	
1 coupelle / bowl	25	148	120	67	6	053322	
1 coupelle / bowl	38	170	139	77	6	053323	
2 saladier / salad bowl	87	215	176	97	6	053324	
2 saladier / salad bowl	165	292	221	116	4	053325	
2 saladier / salad bowl	250	330	250	132	4	053326	



**PYRAMIDE**

Verre sodocalcique.  
Soda-lime glass.

Type	C cl	L mm	l mm	H mm	U.V.	Code	Prix HT
coupelle / bowl	27	105	105	58	24	468976	
coupelle / bowl	80	140	140	68	12	468977	
saladier / salad bowl	120	200	200	80	6	052313	



**RIPPEL**

Porcelaine. Garantie 5 ans contre les ébréchures sur les pièces rondes. Température maxi d'utilisation entre 180°C/200°C.  
Porcelain, 5-year guarantee against chipping for round items. Maximum operating temperature between 180°C and 200°C.

C cl	Ø mm	H mm	U.V.	Code	Prix HT
218	210	90	4	402466	



**LYS ROND**

Verre trempé.  
Tempered glass.

Type	C cl	Ø mm	H mm	U.V.	Code	Prix HT
coupelle / bowl	3,5	60	24	4	553240	
coupelle / bowl	7	75	31	4	553242	
coupelle / bowl	20,5	105	43	6	553246	
coupelle / bowl	31	120	49	72	553248	
saladier / salad bowl	50	140	56	6	553345	
saladier / salad bowl	97	170	70	6	553347	
saladier / salad bowl	159	200	81	6	553349	
saladier / salad bowl	240	230	92	6	553351	
saladier / salad bowl	345	260	105	6	553353	
saladier / salad bowl	580	310	123	6	553355	



**LYS CARRÉ**

Verre trempé.  
Tempered glass.

C cl	L mm	l mm	H mm	U.V.	Code	Prix HT
15	90	90	40	6	553333	
30	110	110	45	6	553335	





**COCOON**

Verre trempé.  
Tempered glass.

Type	C cl	Ø mm	H mm	U.V.	Code	Prix HT
coupelle / bowl	4,5	60	33	36	401254	
saladier / salad bowl	41	120	67	6	553389	
saladier / salad bowl	360	240	132	4	553397	

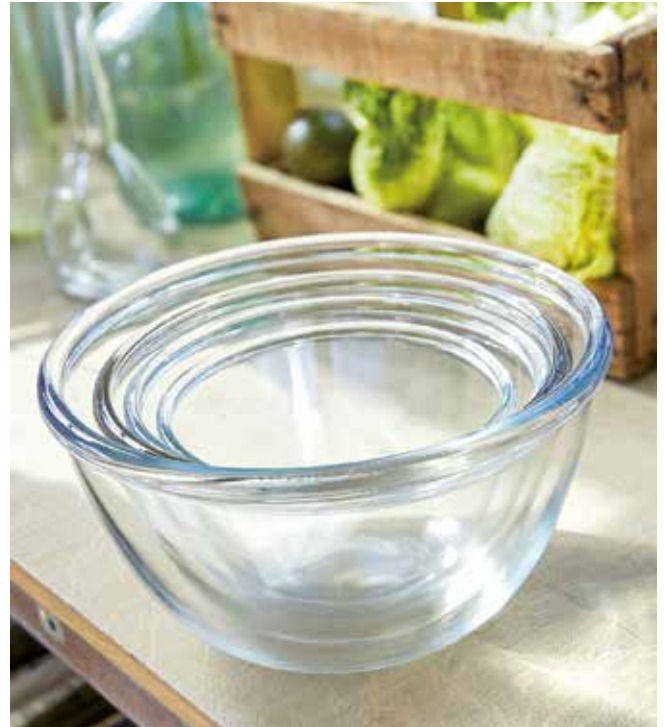

Disponible début Juin  
Available early June



**NEW**

**TAMBOUR**

Acier inoxydable. Finition martelée, à bords roulés. Fond large et stable. Robuste. Sa finition martelée sublimerait les mets les plus créatifs.  
Stainless steel. Hammered finish, rolled rim. Wide and stable bottom. Robust. Its hammered finish will showcase the most creative dishes.

C cl	L mm	Ø mm	H mm	Poids g	U.V.	Code	Prix HT
150	168	168	100	290	1	060771	
285	21	210	11	430	1	060772	
400	255	255	135	600	1	060773	



**SALADIER / SALAD BOWL**

Verre trempé.  
Tempered glass.

C cl	Ø mm	H mm	U.V.	Code	Prix HT
3,5	60		6	553365	
7,5	70		6	553367	
15	90	41	6	553369	
24	100	48	6	553371	
38,5	120	55	6	553373	
62,5	140	64	6	553375	
110	170	77	24	553377	
180	200	91	6	553379	
290	230	104	6	553381	
430	260	118	6	553383	



**MR CHEF**

Verre trempé.  
Tempered glass.

C cl	Ø mm	H mm	U.V.	Code	Prix HT
8	90	37	36	553550	
17	110	48	24	553552	
36,2	140	61	24	553554	
73	170	75	12	553556	
150	220	97	6	553558	
256	260	112	6	553560	
360	300	127	6	553562	



### QUATTRO STAGIONI

Verre sodocalcique. Grand contenant en verre livré avec une capsule dorée hermétique. Laver la capsule à la main. Idéal pour la présentation sur un buffet et la conservation.  
Soda-lime glass. Large glass container delivered with a gold airtight cap. Hand wash the capsule. Ideal for presentation on a buffet and for storage.

C cl	Ø mm	H mm	Poids g	U.V.	Code	Prix HT
200	143	192	920	6	532528	
300	160	218	1120	6	532534	
380	160	264	1370	6	532538	



### QUATTRO STAGIONI

Verre sodocalcique. Petit contenant en verre livré avec une capsule dorée hermétique. Laver la capsule à la main. Idéal pour les condiments et confitures/marmelades.  
Soda-lime glass. Small glass container delivered with a gold airtight cap. Hand wash the capsule. Ideal for condiments and jam/marmalade.

C cl	Ø mm	H mm	Poids g	U.V.	Code	Prix HT
4	59	55	119	12	032764	
8	61	68	110	12	032765	



### BOCAL AVEC CUILLÈRE / JAR WITH SPOON

Verre sodocalcique couvercle acier inoxydable. Cuillère fournie avec manche aimanté revêtu de silicone.  
Soda-lime glass stainless steel lid. Spoon with silicone coated magnetic handle.

C cl	L mm	l mm	H mm	U.V.	Code	Prix HT
300	200	200	180	1	401955	



### BONBONNIÈRE / SWEETIE JAR

Verre sodocalcique.  
Soda-lime glass.

C cl	Ø mm	H mm	U.V.	Code	Prix HT
200	156	190	6	069661	
400	195	242	4	069663	



### BOCAL

Verre stérilisable. Vendu avec couvercle et joint. Clips vendus séparément.  
Sterilisable glass. Sold with lid and seal. Clips sold separately.

Type	C cl	Ø mm	H mm	U.V.	Code	Prix HT
haut droit / straight top	58	100	107	6	408249	
haut droit / straight top	85	100	147	6	466799	



### FIDO

Verre sodocalcique. Pasteurisation et conservation alimentaire.  
Soda-lime glass. Pasteurisation and food preservation.

C cl	Ø mm	H mm	U.V.	Code	Prix HT
200	125	216	6	401297	
400	160	279	6	401298	

Résistant aux chocs, ne raye pas, ne ternit pas. Excellente prise en main. Maintien en température 30% plus longtemps qu'un produit équivalent en mélamine ou en inox. Passe au four et au micro-ondes. Céramique 20% plus légère que les gastrons ordinaires.

*Impact resistant, does not scratch, does not tarnish. Excellent grip. Maintains temperature 30% longer than an equivalent product in melamine or stainless steel. Oven and microwave safe. Ceramic 20% light than conventional gastronnorms.*



**WELCOME BAC GN / WELCOME GN CONTAINER**

Type	C cl	L mm	l mm	H mm	U.V.	Code	Prix HT
blanc GN 1/3 / white GN 1/3	180	325	175	65	3	071392	
noir GN 1/3 / black GN 1/3	180	325	175	65	3	071382	
vert GN 1/3 / green GN 1/3	180	325	175	65	3	071412	
gris GN 1/3 / grey GN 1/3	180	325	175	65	3	071352	
blanc GN 1/2 / white GN 1/2	315	325	265	65	3	071393	
noir GN 1/2 / black GN 1/2	315	325	265	65	3	071383	
vert GN 1/2 / green GN 1/2	315	325	265	65	3	071373	
gris GN 1/2 / grey GN 1/2	315	325	265	65	3	071313	
blanc GN 1/1 / white GN 1/1	700	530	325	65	2	071411	
noir GN 1/1 / black GN 1/1	700	530	325	65	2	071381	
vert GN 1/1 / green GN 1/1	700	530	325	65	2	071371	
gris GN 1/1 / grey GN 1/1	700	530	325	65	2	071421	



**WELCOME PLAT LONG / WELCOME LONG DISH**

Type	C cl	L mm	l mm	H mm	U.V.	Code	Prix HT
blanc / white	180	412	150	65	3	071388	
noir / black	180	412	150	65	3	071378	



**WELCOME PLATEAU / WELCOME TRAY**

Type	L mm	l mm	H mm	U.V.	Code	Prix HT
blanc / white	420	150	17	6	071309	
noir / black	420	150	17	6	071379	



**WELCOME PLAT INDIVIDUEL / WELCOME INDIVIDUAL DISH**

Type	C cl	L mm	l mm	H mm	U.V.	Code	Prix HT
plat blanc / white dish	65	205	140	50	4	071328	
couvercle blanc / lid white		210	145	15	8	071329	
couvercle noir / black lid		210	145	15	8	071339	





WELCOME SALADIER / WELCOME SALAD BOWL

Type	C cl	Ø mm	H mm	U.V.	Code	Prix HT
blanc / white	250	240	100	4	071320	
noir / black	250	240	100	4	071330	
blanc / white	500	305	115	2	071322	
noir / black	500	305	115	2	071332	
blanc / white	700	350	130	2	071325	
noir / black	700	350	130	2	071335	

WELCOME PLAT ROND / WELCOME ROUND DISH

Type	C cl	Ø mm	H mm	U.V.	Code	Prix HT
blanc / white	180	240	65	4	071321	
noir / black	180	240	65	4	071331	
blanc / white	300	305	65	2	071324	
noir / black	300	305	65	2	071334	
blanc / white	400	350	65	3	071326	
noir / black	400	350	65	3	071336	



### RECTON

Céramique. Bords renforcés, ne se raye pas. Passe au bain-marie.  
Ceramic. Reinforced rims, does not scratch. Suitable for bain maries.

Type	C cl	L mm	l mm	H mm	U.V.	Code	Prix HT
blanc GN 1/4 / white GN 1/4	120	260	160	65	3	051756	
blanc GN 1/3 / white GN 1/3	170	320	170	65	3	051754	
noir GN 1/3 / black GN 1/3	170	320	170	65	3	051742	
rouge GN 1/3 / red GN 1/3	170	320	170	65	3	051808	
blanc GN 1/2 / white GN 1/2	290	320	260	65	3	051752	
noir GN 1/2 / black GN 1/2	290	320	260	65	3	051745	
rouge GN 1/2 / red GN 1/2	290	320	260	65	3	051744	
blanc GN 1/1 / white GN 1/1	630	530	320	65	2	051750	
noir GN 1/1 / black GN 1/1	630	530	320	65	2	051747	
rouge GN 1/1 / red GN 1/1	630	530	320	65	2	051738	

Type	C cl	L mm	l mm	H mm	U.V.	Code	Prix HT
noir GN 1/3 / black GN 1/3	270	260	160	100	3	425028	



### MÉLAMINE

Mélatamine. Dédié à la présentation du froid.  
Melamine. Dedicated to cold food display.

Type	C cl	L mm	l mm	H mm	U.V.	Code	Prix HT
1 blanc GN 1/6 / white GN 1/6	80	162	176	65	6	060725	
noir GN 1/6 / black GN 1/6	80	162	176	65	6	403386	
2 blanc GN 2/4 / white GN 2/4	300	162	530	65	3	060729	
noir GN 2/4 / black GN 2/4	300	162	530	65	3	402919	
3 blanc GN 1/2 / white GN 1/2	340	265	325	65	3	060730	
4 noir GN 1/2 / black GN 1/2	340	265	325	65	3	060731	
blanc GN 1/1 / white GN 1/1	710	325	530	65	2	060732	
noir GN 1/1 / black GN 1/1	710	325	530	65	2	060733	





### PLUME

Porcelaine renforcée au magnésium. 20 à 30% fois plus légère que la porcelaine ordinaire. Ne pas faire subir de choc thermique important.  
Magnesium-reinforced porcelain. 20 to 30% lighter than conventional porcelain. Avoid extreme temperature changes.

Type	L mm	l mm	H mm	Poids g	U.V.	Code	Prix HT
carré / square	305	305	17	755	2	054118	



### ARDOISE MÉLAMINE / MELAMINE CHALKBOARDS

Mélamine aspect ardoise. Pieds antidérapants.  
Slate-effect melamine. Non-slip feet.

Type	L mm	l mm	H mm	U.V.	Code	Prix HT
GN 1/4 / GN 1/4	264	162	10	1	403030	
GN 1/3 / GN 1/3	325	175	12	1	402229	
GN 1/2 / GN 1/2	325	265	12	1	062679	
GN 2/4 / GN 2/4	530	162	12	1	403735	
GN 1/1 / GN 1/1	530	325	12	1	402230	



### CLOCHE ET PLATEAU / DOME AND TRAY

Plateau en polystyrène et cloche en SAN. Ø utile : 280mm.  
Polystyrene tray and SAN bell. Clear Ø: 280 mm.

Ø mm	H mm	U.V.	Code	Prix HT
350	130	1	061875	



### CLOCHE À FROMAGE / CHEESE COVER

2 demi-couvercles basculants en plastique transparent de hauteur : 85 mm. Plateau amovible en polypropylène de diamètre 285 mm. Montant en acier inoxydable. Poignée en plastique.  
2 tilting clear plastic half-lids height: 85 mm. Removable polypropylene tray Ø 285 mm. Stainless steel upright. Plastic handle.

Ø mm	H mm	U.V.	Code	Prix HT
315	140	1	661550	

### BOÎTE À OEUFS / EGG BOX

Porcelaine.  
Porcelain.

Type	L mm	l mm	H mm	U.V.	Code	Prix HT
6 compartiments / 6 compartments	150	100	35	1	051416	
12 compartiments / 12 compartments	205	205	35	1	051414	







**PRÉSENTOIR À GÂTEAU / CAKE STAND**

En grès. Ne pas faire subir de choc thermique.  
Stoneware. Avoid temperature changes.

Ø mm	H mm	U.V.	Code	Prix HT
350	30	2	403577	



**PLAT À GÂTEAU / CAKE PLATTER**

En verre sodocalcique. Ce plat à gâteau mettra en évidence toutes les créations sucrées.  
Soda-lime glass. This cake platter will showcase all sweet creations.

Ø mm	H mm	Poids g	U.V.	Code	Prix HT
320	114	1735	1	051776	



**SUPPORT À GÂTEAUX EN ARDOISE / SLATE CAKE AND PASTRY STAND**

Ardoise naturelle et support bois. Pieds antidérapants. 3 hauteurs : D.300/250/200mm.  
Natural slate and wooden stand. Non-slip feet. 3 heights: D 300/250/200 mm.

Ø mm	H mm	U.V.	Code	Prix HT
300	340	1	063040	

RETROUVEZ LES PRÉSENTOIRS À MACARONS  
DANS LE CATALOGUE

FIND THE MACARON DISPLAY STANDS  
IN THE CATALOG





**SUPPORT ET CLOCHE À GÂTEAU / CAKE STAND AND DOME**

Porcelaine.  
Porcelain.

Type	Ø mm	H mm	U.V.	Code	Prix HT
support / holder	323	120	1	051771	
cloche / food cover dome	267	220	1	467052	

**CLOCHE / FOOD COVER DOME**

Verre sodocalcique.  
Soda-lime glass.

Ø mm	H mm	U.V.	Code	Prix HT
320	187	1	403576	



**PLARON PLAT À TARTE**

Céramique. Résistant aux chocs thermiques et mécaniques.  
Ceramic. Resistant to mechanical impacts and temperature shocks.

Type	Ø mm	U.V.	Code	Prix HT
blanc / white	330	3	051770	
noir / black	330	3	425027	



*In Situ Création*



**PLATEAU INSITU PETIT-DÉJEUNER / INSITU BREAKFAST TRAY**

Copolyester. Empilable avec une bonne prise en main.  
Copolyester. Stackable for easy handling.

Type	L mm	l mm	H mm	U.V.	Code	Prix HT
gris / grey	325	265	20	12	275071	



**PLATEAU INSITU / INSITU TRAY**

Polypropylène alimentaire. Bossage de séchage. Surface anti-rayure.  
Food grade polypropylene. Drying bossing. Non-scratch surface.

Type	L mm	l mm	H mm	U.V.	Code	Prix HT
fast food noir / fast food black	350	270	20	12	275006	
fast food bleu / fast food blue	350	270	20	12	274005	
fast food gris / fast food grey	350	270	20	12	274001	
fast food marron / fast food brown	350	270	20	12	274003	
fast food rouge / fast food red	350	270	20	12	274004	
fast food vert anis / fast food lime green	350	270	20	12	275010	
fast food jaune / fast food yellow	350	270	20	12	275008	
fast food fuchsia / fast food fuchsia	350	270	20	12	275009	
self noir / cafeteria tray black	460	360	20	10	275206	
self bleu / cafeteria tray blue	460	360	20	10	275001	
self gris / cafeteria tray grey	460	360	20	10	275002	
self marron / cafeteria tray brown	460	360	20	10	275003	
self rouge / cafeteria tray red	460	360	20	10	275004	
self vert / cafeteria tray green	460	360	20	10	275090	
self violet / cafeteria tray purple	460	360	20	10	275201	
self vert anis / cafeteria tray lime green	460	360	20	10	275204	
self jaune / cafeteria tray yellow	460	360	20	10	275202	
self fuchsia / cafeteria tray fuchsia	460	360	20	10	275203	
self abricot / cafeteria tray apricot	460	360	20	10	275093	
self ivoire / cafeteria tray ivory	460	360	20	10	275091	







### WAVE

Matériau naturel (fibre de papier et résine de canne à sucre). Absence de rebord. Design moderne et confortable. Température de lavage conseillé entre 55°C et 65°C. Température de rinçage conseillé entre 80°C et 85°C maximum. Séchage incliné sur la tranche. Pile de 100 plateaux maximum au stockage conseillé.

*Natural fibre (paper fibre and sugar cane resin). No rim. Modern and comfortable design. Recommended washing temperature between 55°C and 65°C. Recommended rinsing temperature between 80°C and 85°C maximum. Dry on the side. Stacks of 100 trays maximum recommended for storage.*

Type	L mm	l mm	U.V.	Code	Prix HT
gris / grey	430	230	1	062112	
beige / beige	430	230	1	062113	
marron / brown	430	230	1	062114	
gris / grey	430	330	1	062116	
beige / beige	430	330	1	062117	
marron / brown	430	330	1	062118	
gris / grey	460	360	1	062121	
beige / beige	460	360	1	062122	
marron / brown	460	360	1	062123	



### STRATIFIÉ

Stratifié. Résistant aux rayures, détergeant et brûlures. Température de lavage conseillé entre 55°C et 65°C. Température de rinçage conseillé entre 80°C et 85°C maximum. Séchage incliné sur la tranche. Pile de 100 plateaux maximum au stockage conseillé.

*Laminated. Resistant to scratches, detergents, and burns. Recommended washing temperature between 55°C and 65°C. Recommended rinsing temperature between 80°C and 85°C maximum. Dry on the side. Stacks of 100 trays maximum recommended for storage.*

Type	L mm	l mm	U.V.	Code	Prix HT
1 fast food wengé / fast food wenge	375	265	25	061912	
1 self wengé / cafeteria tray wenge	460	360	25	061911	
1 GN 1/1 wengé / GN 1/1 wenge	530	325	25	061910	
2 fast food chocolat / fast food chocolate	370	260	25	473073	





### BASIK

Polyester et fibre de verre haute densité. Bords renforcés. Garanti 3 ans contre la casse. Température de lavage entre 55°C et 65°C. Température de rinçage entre 80°C et 85°C maximum. Séchage empilé à plat grâce aux bosses de séchage sur chaque plateau. Pile de 100 plateaux maximum au stockage conseillé.

*Polyester and high-density fibreglass. Reinforced rims. 3-year guarantee against breakage. Washing temperature between 55°C and 65°C. Rinsing temperature between 80°C and 85°C maximum. Dry, stacked flat, thanks to the drying bumps on each tray. Stacks of 100 trays maximum recommended for storage.*

Type	L mm	l mm	U.V.	Code	Prix HT
self gris / cafeteria tray grey	460	360	20	062900	
self beige / cafeteria tray beige	460	360	20	062911	
GN 1/2 gris fumé / GN 1/2 smokey grey	325	265	20	062913	
GN 1/2 beige fumé / GN 1/2 smokey beige	325	265	20	062910	
GN 1/1 gris / GN 1/1 grey	530	325	20	062914	
GN 1/1 beige / GN 1/1 beige	530	325	20	062912	



### POLYONE

Polyester et fibre de verre. Bords renforcés. Garanti 5 ans contre la casse. Température de lavage entre 55°C et 65°C. Température de rinçage entre 80°C et 85°C maximum. Séchage empilé à plat grâce aux bosses de séchage sur chaque plateau. Pile de 100 plateaux maximum au stockage conseillé.

*Polyester and fibreglass. Reinforced rims. 5-year guarantee against breakage. Washing temperature between 55°C and 65°C. Rinsing temperature between 80°C and 85°C maximum. Dry, stacked flat, thanks to the drying bumps on each tray. Stacks of 100 trays maximum recommended for storage.*

Type	L mm	l mm	U.V.	Code	Prix HT
self bleu / cafeteria tray blue	460	360	1	062093	
self vanille / cafeteria tray vanilla	460	360	1	062056	
GN 1/2 nuage bleu / GN 1/2 blue cloud	325	265	1	062092	
GN 1/2 vanille / GN 1/2 vanilla	325	265	1	062054	
GN 1/1 bleu / GN 1/1 blue	530	325	1	062094	
GN 1/1 vanille / GN 1/1 vanilla	530	325	1	062057	



### POLYONE

Polyester et fibre de verre haute densité renforcé et teinté dans la masse. Bords renforcés. Garanti 10 ans contre la casse. Température de lavage entre 55°C et 65°C. Température de rinçage entre 80°C et 85°C maximum. Séchage empilé à plat grâce aux bosses de séchage sur chaque plateau. Pile de 100 plateaux maximum au stockage conseillé. Norme NF (NFT 504-801) : ISO178 : résistance à la flexion, ISO179 : résistance aux chocs.

*Polyester and reinforced bulk-dyed high-density fibreglass. Reinforced rims. 10-year guarantee against breakage. Washing temperature between 55°C and 65°C. Rinsing temperature between 80°C and 85°C maximum. Dry, stacked flat, thanks to the drying bumps on each tray. Stacks of 100 trays maximum recommended for storage. NF standard (NFT 504-801): ISO178: flexural strength, ISO179: impact resistance.*

Type	L mm	l mm	U.V.	Code	Prix HT
self gris / cafeteria tray grey	460	360	1	062067	
self beige / cafeteria tray beige	460	360	1	062098	
GN 1/2 gris / GN 1/2 grey	325	265	1	062066	



### PLATEAU GASTRONORME / GASTRONORM TRAY

Acier inoxydable. Format GN 1/1 pour service du conteneur à la table. Stainless steel. Format GN 1/1 to use the container to serve at the table.

L mm	l mm	U.V.	Code	Prix HT
530	325	1	610426	



**RAMASSE COUVERTS / CUTLERY TRAY**

Polypropylène. Fil d'acier chromé. 4 compartiments : 25 x 11 cm.  
Polypropylene. Chrome steel wire. 4 compartments : 25 x 11 cm.

L mm	l mm	H mm	U.V.	Code	Prix HT
530	325	100	1	140591	



**POT À COUVERTS / CUTLERY POT**

Acier inoxydable mat. Des trous sur le fond du pot permettent de laisser évacuer l'eau des couverts.  
Stainless steel matt. Holes on the bottom of the pot allow water to drain from the cutlery.

Ø mm	H mm	U.V.	Code	Prix HT
100	100	1	403523	
120	135	1	403522	



**BOÎTE À COUVERTS / CUTLERY BASKET**

ABS. Acier inoxydable. Bord chromé.  
ABS. Stainless steel. Chrome rim.

L mm	l mm	H mm	U.V.	Code	Prix HT
140	140	160	1	404076	



**PRÉSENTOIR À COUVERTS / CUTLERY DISPLAY STAND**

4 pots troués en acier inoxydable Ø 100 mm. Support en SAN. Des trous sur le fond de chaque pot permettent de laisser évacuer l'eau des couverts.  
4 perforated stainless steel pots Ø 100 mm. SAN holder. Holes on the bottom of each pot allow water to drain from the cutlery.

L mm	l mm	H mm	U.V.	Code	Prix HT
270	270	150	1	403836	

**PORTE COUVERT / CUTLERY POT**

Béton. Trou de drainage. Insert de silicone : protection des pointes de couteaux. Base revêtue antirayures. Logo "couverts". ø intérieur 95 mm.  
Concrete. Drain hole. Silicone insert: protection of knife tips. Anti-scratch coated base. "Cutlery" logo. inner ø 95 mm.

Ø mm	H mm	U.V.	Code	Prix HT
110	140	1	408571	







**CUILLÈRE À MIEL / HONEY SPOON**

Hêtre. Ø boule : 25 mm.  
Beechwood. Ø scoop: 25 mm.

L mm	Ø mm	U.V.	Code	Prix HT
177	25	1	060430	



**CUILLÈRE À MIEL / HONEY SPOON**

Acier inoxydable 18.10.  
Stainless steel 18.10.

L mm	U.V.	Code	Prix HT
140	1	401829	



**DOSEUR À MIEL / HONEY DISPENSER**

Corps en verre sodocalcique et couvercle à glissière chromé.  
Soda-lime glass body and chrome slide rail lid.

C cl	Ø mm	H mm	U.V.	Code	Prix HT
25	80	125	1	061427	



**QUATTRO STAGIONI**

Verre mécanique. Vendu avec couvercle verseur.  
Mechanical glass. Sold with pouring lid.

C cl	Ø mm	H mm	U.V.	Code	Prix HT
50	90	160	1	532357	



**SUCRIER DOSEUR / SUGAR DISPENSER**

Corps en verre sodocalcique et bouchon acier inoxydable.  
*Soda-lime glass body and stainless steel cap.*

C cl	Ø mm	H mm	U.V.	Code	Prix HT
28	77	150	1	061410	



**SUCRIER / SUGAR BOWL**

Corps en verre sodocalcique et couvercle acier inoxydable.  
*Soda-lime glass body and stainless steel lid.*

C cl	Ø mm	H mm	U.V.	Code	Prix HT
28	77	120	1	061415	



**SUCRIER / SUGAR BOWL**

Corps en SAN et bouchon acier inoxydable. 91 trous Ø 1,5 mm.  
*SAN body and stainless steel cap. 91 holes Ø 1.5 mm.*

C cl	Ø mm	H mm	U.V.	Code	Prix HT
35	72	145	12	061381	

In Situ Creation.



Matériau composite Exoglass®. Monobloc robuste, indéformable. Imputrescible, stérilisable et inoxydable.

Exoglass® composite material. Robust monobloc, non-deformable. Rot-proof, sterilisable, and rust-proof.

© SYLVIE AMAR DESIGN



CURVE

Type	L mm	U.V.	Code	Prix HT
1 grise / grey	300	1	650198	
2 anis / lime green	300	1	650190	

Type	L mm	U.V.	Code	Prix HT
3 grise / grey	300	1	650200	
4 anis / lime green	300	1	650192	



CUILLÈRES DE SERVICE / SERVING SPOONS

Acier inoxydable et manche polypropylène noir. Système de taquet empêchant de glisser. Stainless steel and black polypropylene handle. Tab system preventing sliding.

Type	C cl	L mm	U.V.	Code	Prix HT
cuillère pleine / spoon		280	1	071822	
cuillère perforée / perforated spoon		280	1	071823	
cuillère ajourée / perforated spoon		340	1	071745	
cuillère pleine / spoon		340	1	071748	
louche / ladle	10	340	1	071750	



UNI / PLAIN

Acier inoxydable 18%. Stainless steel 18%.

Type	C cl	L mm	U.V.	Code	Prix HT
louche / ladle	10	280	1	064044	
cuillère / spoon		250	1	064042	
fourchette / fork		250	1	064040	



CUILLÈRE À RIZ / RICE SPOON

Acier inoxydable 18.10. Haut de gamme. Stainless steel 18.10. Top of the range.

L mm	U.V.	Code	Prix HT
256	1	402189	



REPOSE CUILLÈRE / SPOON REST

Céramique. Ceramic.

L mm	l mm	H mm	U.V.	Code	Prix HT
197	104	38	1	052941	



REPOSE CUILLÈRE / SPOON REST

Mélatamine. Melamine.

L mm	l mm	H mm	U.V.	Code	Prix HT
225	110	60	1	652024	



## USTENSILES DE SERVICE

SERVING UTENSILS

## CUILLÈRES, PELLES ET LOUCHES

SPOONS, SCOOPS, AND LADLES



### CLASS / CLASS

Acier inoxydable poli monobloc. Parfaitement hygiénique.  
Stainless steel polished monobloc. Perfectly hygienic.

Type	L mm	U.V.	Code	Prix HT
cuillère spaghetti / spaghetti spoon	330	1	070010	



### LOUCHETTE / GRAVY LADLE

Acier inoxydable.  
Stainless steel.

C cl	L mm	U.V.	Code	Prix HT
3	270	1	112050	



### LOUCHETTE / GRAVY LADLE

Matériau composite Exoglass®. Monobloc robuste, indéformable. Imputrescible, stérilisable et inoxydable.

Exoglass® composite material. Robust monobloc, non-deformable. Rot-proof, sterilisable, and rust-proof.

Type	C cl	L mm	U.V.	Code	Prix HT
noire / black	3,5	300	1	650164	
grise / grey	3,5	200	1	650206	



### DROP

Inox 18/10. Epaisseur 3 mm. Parfaitement hygiénique.  
Stainless steel 18/10. Thickness 3 mm. Perfectly hygienic.

NEW

Type	L mm	l mm	H mm	Ep. mm	Poids g	U.V.	Code	Prix HT
cuillère pleine / spoon	317	70	25	3	139	12	277626	
cuillère perforée / perforated spoon	315	70	34	3	130	1	277625	
pellet à gâteau / cake slice	325	50	25	3	70	1	652108	



### PELLE À TARTE / CAKE SLICE

En CPET transparent. Bords biseautés, aspect satiné. Allie robustesse et esthétique.

Clear CPET. Bevelled edges, satin finish. Combining robustness and aesthetics.

Type	L mm	U.V.	Code	Prix HT
cristal / crystal	285	1	650183	



### PELLE À TARTE / CAKE SLICE

Acier inoxydable.  
Stainless steel.

L mm	U.V.	Code	Prix HT
265	1	112637	



### COUVERTS À SALADE / SALAD CUTLERY

SAN.  
SAN.

L mm	U.V.	Code	Prix HT
320	1	071677	



**CURVE**

Matériau composite Exoglass®. Monobloc robuste, indéformable. Imputrescible, stérilisable et inoxydable.  
Exoglass® composite material. Robust monobloc, non-deformable. Rot-proof, sterilisable, and rust-proof.

Type	L mm	U.V.	Code	Prix HT
grise / grey	250	1	650202	
anis / lime green	250	1	650194	

Type	L mm	U.V.	Code	Prix HT
grise / grey	170	1	650204	



**PINCE TOUS USAGES / MULTI-PURPOSE TONGS**

Acier inoxydable. Ressort incorporé.  
Stainless steel. Spring integrated.

L mm	U.V.	Code	Prix HT
240	1	071691	



**PINCE À SPAGHETTIS / SPAGHETTI TONGS**

Acier inoxydable 18%. Renforcée.  
Stainless steel 18%. Reinforced.

L mm	U.V.	Code	Prix HT
200	1	071695	



**PINCE À SERVIR / SERVING TONGS**

Acier inoxydable 18.10.  
Stainless steel 18.10.

L mm	U.V.	Code	Prix HT
240	1	071711	



**PINCE-CISEAUX / SALAD TONGS**

Acier inoxydable. Pour servir les salades ou les hors d'oeuvres.  
Stainless steel. To serve salads or hors d'oeuvre.

L mm	U.V.	Code	Prix HT
250	1	652001	

**PICHET À POMPE / DISPENSER CONTAINER**

PS.  
PS.

Type	C cl	L mm	l mm	U.V.	Code	Prix HT
carré / square	145	105	105	1	073305	
rond / round	150			1	116350	



**POT À SAUCE AVEC POMPE / SAUCE DISPENSER**

Polypropylène. Fourni avec 6 étiquettes adhésives dont 2 neutres.  
Polypropylene. Comes with 6 adhesive labels of which 2 neutral.

Type	C cl	Ø mm	H mm	U.V.	Code	Prix HT
ensemble / set	250	170	300	1	551230	
pot seul / jar only	250	170		1	551231	
pompe / pump				1	402200	



**POT À SAUCE / SAUCE POT**

Mélatamine.  
Melamine.

Type	C cl	Ø mm	H mm	U.V.	Code	Prix HT
blanc / white	100	120	215	1	402227	
noir / black	100	120	215	1	402228	



**GASTRON POT À SAUCE**

Céramique. Résiste aux chocs mécaniques et thermiques.  
Ceramic. Resistant to mechanical impacts and temperature shocks.

C cl	Ø mm	H mm	U.V.	Code	Prix HT
130	130	150	2	051812	







**PORTE-ÉTIQUETTE / LABEL HOLDER**

En PMMA. Lot de 10.  
PMMA. Pack of 10.

L mm	l mm	H mm	U.V.	Code	Prix HT
80	60	60	1	010383	



**ÉTIQUETTES ASHÉSIVES ARDOISE / CHALKBOARD STICKERS**

PVC. Toutes surfaces. A utiliser avec un feutre craie. Lot de 8.  
PVC. All surfaces. For use with a chalk pen. Pack of 8.

L mm	l mm	U.V.	Code	Prix HT
85	50	1	012222	



**BASALT CHEVALET / BASALT DISPLAY STAND**

Porcelaine noire brute. A utiliser avec un feutre craie.  
Raw black porcelain. For use with a chalk pen.

L mm	l mm	H mm	U.V.	Code	Prix HT
56	30	57	6	010385	

**PINCE AVEC SUPPORT / CLIP WITH HOLDER**

Support acrylique. Lot de 6. Livré sans ardoise.  
Acrylic holder. Pack of 6. Comes without chalkboard.

L mm	l mm	U.V.	Code	Prix HT
100	25	1	012512	



**PORTE-ÉTIQUETTE / LABEL HOLDER**

Polycarbonate.  
Polycarbonate.

L mm	l mm	U.V.	Code	Prix HT
95	50	25	010482	



**PORTE-ÉTIQUETTE / LABEL HOLDER**

Acier inoxydable. Pince articulée.  
Stainless steel. Hinged tongs.

L mm	H mm	U.V.	Code	Prix HT
30	60	1	010410	



**GRILLE-PAIN 4 TRANCHES / 4-SLICE TOASTER**

Carrosserie en acier inoxydable polibrillant. Minuterie de 5 minutes. Sélection de chauffe 2 ou 4 tranches. Plateau de récupération des miettes. Relevage manuel des tranches.  
*Poli brillant stainless steel body. 5-minute timer. 2- or 4-slice toasting selection. Crumb collection tray. Manual lifting of slices.*

L mm	l mm	H mm	Watts	Volts	Hz	U.V.	Code	Prix HT
315	270	220	220-240	220-240	50-60	1	241503	



**VISION**

Double paroi isolante en verre/acier inoxydable. Flancs en fonte d'aluminium. Centrage automatique pour griller tous types de pain. Equipé de 4 tubes quartz pour une parfaite répartition du grillage. Touche stop et rétro-éclairées. Thermostat 8 positions. Extra élévation pour extraire facilement les tranches. Tiroir ramasse-miettes latéral.  
*Insulated glass / stainless steel double wall. Sides in cast aluminium. Automatic centring for toasting all types of bread. Fitted with 4 quartz tubes for a perfectly grilled toast. Cancel button and backlit. 8-position thermostat. Extra elevation to remove toast easily. Side slide crumb tray.*

L mm	l mm	H mm	Watts	Volts	Hz	U.V.	Code	Prix HT
395	180	225	230-240	230-240	50-60	1	241509	



**Dualit.**

**DUALIT GRILLE PAIN / DUALIT TOASTER**

Acier inoxydable. Résistance Proheat®. Relevage manuel des tranches. Tiroir à miettes. Minuterie de 0 à 3 min.  
*Stainless steel. Proheat® heating element. Manual lifting of slices. Crumb tray. Timer 0-3 minutes.*

Type	L mm	l mm	H mm	Watts	Volts	Hz	U.V.	Code	Prix HT
4 tranches / 4 slices	360	220	220	220	220	50-60	1	241514	
6 tranches / 6 slices	460	220	220	220	220	50-60	1	241516	

RETROUVEZ LES TOASTERS À CONVOYEUR  
DANS LE CATALOGUE  
FIND THE CONVEYER TOASTER  
IN THE CATALOG

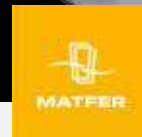



### NATURE

Cellulose et latex. Lavage à la main à 30°C ou bien à l'éponge.  
Cellulose and latex. Handwash at 30°C or use a sponge.

	Type	L mm	l mm	H mm	U.V.	Code	Prix HT
1	sac à baguettes caramel / baguette bag caramel	200	200	400	1	061756	
1	sac à baguettes marron / baguette bag brown	200	200	400	1	061777	
2	rond caramel / round caramel	265	265	60	1	061759	
2	rond marron / round brown	265	265	60	1	061779	
3	GN 1/2 caramel / GN 1/2 caramel	320	265	60	1	061758	
3	GN 1/2 marron / GN 1/2 brown	320	265	60	1	061778	
4	carré caramel / square caramel	150	150	90	1	061754	
4	carré marron / square brown	150	150	90	1	061774	
5	carré caramel / square caramel	120	120	90	1	061752	
5	carré marron / square brown	120	120	90	1	061772	



### MANNE / BAGUETTE CRATE

Osier vernis.  
Varnished wicker.

Type	L mm	l mm	H mm	U.V.	Code	Prix HT
1 droit / straight	600	400	100	1	514670	
Type	L mm	l mm	H mm	U.V.	Code	Prix HT
2 inclinée / tilted	500	430	200	1	512022	



### GRILLE PÂTISSÈRE / PASTRY DISPLAY TRAY

Polypropylène imitation osier.  
Imitation wicker polypropylene.

L mm	l mm	U.V.	Code	Prix HT
600	400	1	573589	



### MANNE / BAGUETTE CRATE

Polypropylène tressé. Cadre de renfort.  
Braided polypropylene. Reinforced frame.

L mm	l mm	H mm	U.V.	Code	Prix HT	
1	530	325	100	1	512050	
L mm	l mm	H mm	U.V.	Code	Prix HT	
2	610	400	110	1	514681	



**PAIN**  
BREAD

**MANNES ET PANIÈRES**  
BASKETS



1.



2.



**PANIER ROLL TOP / ROLL TOP BASKET**

Polypropylène et fil d'acier chromé.  
Polypropylene and chrome steel wire.

Type	L mm	l mm	H mm	U.V.	Code	Prix HT
1 panier / basket	530	325	80	1	061728	
1 cloche / food cover dome	530	325	170	1	610428	

Type	Ø mm	H mm	U.V.	Code	Prix HT
2 panier / basket	380	100	1	061729	
2 cloche / food cover dome	380	200	1	061878	

**SUPPORT 2 NIVEAUX / 2-SHELF STAND**

Fil d'acier chromé. Pour présenter les paniers réf. 061728. Vendu sans les paniers.  
Chrome steel wire. To present baskets ref 061728. Sold without baskets.

L mm	l mm	H mm	U.V.	Code	Prix HT
560	365	420	1	061766	

**PAIN**  
BREAD

**PLANCHES À PAIN**  
BREAD BOARDS



**PLANCHE À PAIN RAMASSE-MIETTES / BREAD BOARD WITH CRUMB TRAY**

Acacia. Grille amovible pour vider les miettes.  
Acacia. Removable rack to empty crumbs.

L mm	l mm	H mm	U.V.	Code	Prix HT
530	325	20	1	090501	



**PLANCHE À PAIN RAMASSE-MIETTES / BREAD BOARD WITH CRUMB TRAY**

Hêtre. Avec support couteau. Grille amovible. Fente sur le côté de la planche permettant d'y positionner le couteau à pain.  
Beechwood. With knife rack. Removable grill. Slot on the side of the board for positioning the bread knife.

L mm	l mm	H mm	U.V.	Code	Prix HT
400	230	35	1	090504	

**COUPEAU À PAIN AVEC RAMASSE-MIETTES / BREAD SLICER WITH CRUMB TRAY**

Hêtre huilé. Lame acier inoxydable crantée. Grille en bois amovible pour vider les miettes. Longueur de la lame : 250mm.  
Oiled beechwood. Stainless steel serrated blade. Wooden rack removable to empty crumbs. Blade length: 250 mm.

L mm	l mm	H mm	U.V.	Code	Prix HT
400	190	90	1	090502	





**PERCOLATEUR / COFFEE PERCOLATOR**

Couvercle et réservoir acier inoxydable. Indicateur de niveau d'eau. Bac d'égouttage grande contenance inclus. Sécurité thermique.  
Stainless steel lid and tank. Water level indicator. High capacity drain tray included. Thermal safety.

Type	Ø mm	H mm	Watts	Volts	Hz	U.V.	Code	Prix HT
55 tasses = 9 l / 55 cups = 9 l	330	580	230	230	50	1	212044	
100 tasses = 15 l / 100 cups = 15 l	385	600	230	230	50	1	212047	
lot de 10 / pack of 10							710328	
thermostat de chauffe / heating thermostat						1	880400	
cache écrou / bolt cover						1	880401	
écrou / bolt						1	880402	
joint / seal						1	880403	
résistance pour 212044 / heating element for 212044						1	880404	
résistance pour 212047 / heating element for 212047						1	880405	
support thermostat / thermostat holder						1	880406	
thermostat sécurité / backup thermostat						1	880407	
thermostat secondaire / secondary thermostat						1	880408	



**FILTRE / FILTER**

Utilisation avec la machine à café 120162. Lot de 1000.  
Use with coffee machine 120162. Pack of 1,000.

Ø mm	U.V.	Code	Prix HT
254	1	120200	



**DÉTARTRANT / DESCALER**

Utilisation avec la machine à café 120162. 4 boîtes de 15 sachets de 50g.  
Use with coffee machine 120162. 4 boxes of 15 bags of 50g.

Poids g	U.V.	Code	Prix HT
50	1	212043	



**CRUCHE / JUG**

Acier inoxydable. Compatible avec la machine à café 120162.  
Stainless steel. Compatible with coffee machine 120162.

C cl	U.V.	Code	Prix HT
170	1	402594	



**NOVO**

2 plaques chauffantes auto-régulées. Voyant d'entartrage. Livrée avec cruche en verre à bouchon 1,7 l, sachet détartrant et cuillère à mesure. Sans raccordement d'eau, remplissage manuel par l'arrière. Durée de fabrication du café : 5 mn / cruche. 18 litres de capacité horaire.  
2 self-regulating hotplates. Scale indicator light. Comes with glass jug with stopper 1.7 l, packet of descaler, and measuring spoon. Without water connection, manual filling from the rear. Coffee making time: 5 min / jug. 18 litres per hour capacity.

Type	C cl	L mm	l mm	H mm	Watts	Volts	Hz	U.V.	Code	Prix HT
machine / machine	170	214	346	424	230	230	50-60	1	120162	
cruche / jug	170							1	120180	



**MESURE À CAFÉ / COFFEE MEASURE**

Acier inoxydable 18.8. Il est possible de doser jusqu'à 8 g de café en poudre.  
Stainless steel 18.8. Up to 8 g of coffee powder can be dosed.

L mm	Ø mm	U.V.	Code	Prix HT
150	35	1	020555	



### TEMPO

Acier inoxydable. Tête et poignée ABS chromé.  
Stainless steel. Chrome ABS head and handle.

C cl	Ø mm	H mm	U.V.	Code	Prix HT
100	109	205	1	075013	
200	149	265	1	075014	



### ELEGANZA

Ampoule sous vide à double paroi en acier inoxydable. Surface polie haute brillance. Ouverture easy open.

Stainless steel double wall vacuum inner pot. High gloss polished surface. Easy open opening.

C cl	Ø mm	H mm	U.V.	Code	Prix HT
60	105	205	1	075007	
130	125	285	1	075009	



### BOUILLLOIRE / KETTLE

Corps acier inoxydable. Ouverture extra-large du couvercle : nettoyage facile. Bec verseur avec tamis pour filtrer l'eau et empêcher les résidus de s'échapper au moment du service. Socle 360° : la bouilloire peut être replacée dans n'importe quel sens. Interrupteur marche/arrêt avec voyant lumineux. Indicateurs du niveau d'eau de chaque côté de l'appareil avec rétro-éclairage bleuté. Pieds antidérapants en caoutchouc et enrouleur de câble.

Stainless steel body. Extra-wide lid opening: easy to clean. Spout with sieve to filter water and prevent residue from escaping when serving. 360° base: the kettle can be put on the base in any position. On/off switch with light. Water level indicators on each side of the appliance with a blue backlight. Rubber non-slip feet and cable reel.

C cl	L mm	l mm	H mm	Watts	Volts	Hz	U.V.	Code	Prix HT
170	140	235	240	220	220	50	1	120050	



### TUNDRA

Acier inoxydable 18.8 brossé. Poignée et couvercle basculants en alliage chromé. Double paroi inox avec vide air.

Stainless steel 18.8 brushed. Chrome alloy hinged handle and lid. Stainless steel double wall with vacuum.

C cl	Ø mm	H mm	U.V.	Code	Prix HT
30	104	104	1	422310	
60	104	192	1	422311	
100	104	260	1	460547	





### PRÉSIDENT

Grâce à sa tête de pompage amovible, le remplissage et le nettoyage du pichet et de la tête sont très faciles. Sa tête 100% amovible est également idéale pour les machines à café automatiques. Ce pichet possède une double paroi en acier inoxydable 18.10. Passe au lave vaisselle après avoir retiré la tête de pompage.

*Thanks to the removable pump head, filling and cleaning the jug and head is very easy. Its 100% removable head is also ideal for automatic coffee machines. This jug has a stainless steel 18.10 double wall. Dishwasher safe after removing the pump head.*

C cl	Ø mm	H mm	U.V.	Code	Prix HT
300	170	375	1	074209	



**easyopen**  
retirez le couvercle d'une seule main  
**easyclean**  
ouverture large pour nettoyage aisé



### SOPRANO

Acier inoxydable incassable brossé. Ouverture easy open. Ouverture large pour un nettoyage intérieur aisé.

*Stainless steel unbreakable brushed. Easy open opening. Wide opening for easy cleaning of the interior.*

Type	C cl	Ø mm	H mm	U.V.	Code	Prix HT
pichet / jug	120	115	215	1	075010	
pichet / jug	160	115	262	1	075011	
couvercle / lid			95	1	075012	



CONSERVATION DU LAIT  
DÉCONSEILLÉE. BIEN  
NETTOYER CHAQUE PIÈCE  
AMOVIBLE AVEC PRÉCAUTION.

*NOT RECOMMENDED FOR  
STORING MILK. CLEAN  
EACH DETACHABLE PIECE  
THOROUGHLY AND CAREFULLY.*



### VERSEUSE / POURER

Acier inoxydable 201. Double paroi inox. Couvercle avec bouton poussoir garantissant rendement thermique supérieur. Bec de conception spéciale pour un écoulement régulier et une meilleur rétention de chaleur.

*Stainless steel 201. Stainless steel double wall. Lid with push button for superior thermal yield. Specially designed spout for even flow and better heat retention.*

Type	C cl	Ø mm	H mm	U.V.	Code	Prix HT
verseuse / pourer	120	135	180	1	075001	
verseuse / pourer	150	135	210	1	075002	
verseuse / pourer	200	135	250	1	075003	
couvercle / lid				1	075004	



**FONTAINE ISOTHERME / INSULATED BEVERAGE DISPENSER**

Cuve intérieure aluminium. Couvercle supérieur à vis. Robinet poussoir sur le côté. 3 pieds escamotables.  
Aluminium inner tank. Upper screw cap. Push-button tap on the side. 3 foldaway feet.

Type	C cl	Ø mm	H mm	U.V.	Code	Prix HT
fontaine / fountain	900	240	420	1	074220	
robinet / tap				1	074221	



**SAMBA**

Polypropylène et ampoule en verre. Fermeture Quick Press. Facile à verser par simple appui sur le bouton. Manipulation ergonomique d'une seule main. Garantie fabricant 5 ans.  
Polypropylene and glass inner pot. Quick Press fastening. Easy to pour by pressing the button. Easy to use with one hand. 5-year manufacturer's guarantee.

Type	C cl	L mm	l mm	H mm	U.V.	Code	Prix HT
blanc / white	100	180	150	280	1	074227	
marron / brown	100	180	150	280	1	074229	



**PICHET À POMPE / DISPENSER CONTAINER**

Acier inoxydable. Grande ouverture, facilité d'entretien. Utilisation avec glaçons possible.  
Stainless steel. Large opening, easy to maintain. Can be used with ice cubes.

C cl	Ø mm	H mm	U.V.	Code	Prix HT
190	130	310	1	074203	
300	150	365	1	074204	



CAFE

LAIT

THE

**ETIQUETTES ADHÉSIVES / ADHESIVE LABELS**

Tous modèles de verseuses. Lot de 10.  
All models of jug. Pack of 10.

Type	L mm	l mm	U.V.	Code	Prix HT
café / coffee	45	24	1	073272	
thé / tea	45	24	1	073274	
lait / milk	45	24	1	073276	



**FLÔTE À CÉRÉALES / CEREAL PITCHER**

Corps en SAN. Livrée avec son couvercle en acier inoxydable et polypropylène.  
SAN body. Comes with its stainless steel and polypropylene lid.

Type	C cl	Ø mm	H mm	U.V.	Code	Prix HT
flûte / flute	120	100	280	1	061644	
couvercle / lid				1	061643	



**DISTRIBUTEUR À CÉRÉALES / CEREAL DISPENSER**

Couvercle et socle en acier inoxydable 18.10. Système de dosage ne détériore pas les produits.  
Stainless steel 18.10 lid and base. Dosing system does not damage the products.

Type	C cl	L mm	l mm	Ø mm	H mm	U.V.	Code	Prix HT
distributeur simple / single dispenser	450	170	220	170	530	1	061642	
distributeur double / double dispenser	900	344	215	171	530	1	061646	
couvercle / lid				170		1	881533	
réceptacle / container				170		1	881535	
entonnoir / funnel						1	881537	
axe / axis						1	881539	
bouton / button						1	881540	



**BRIDGE PRÉSENTOIR BOCAUX**

Pour bocaux 401297. Hêtre.  
For jars 401297. Beechwood.

L mm	l mm	H mm	U.V.	Code	Prix HT
430	170	125	1	061648	





**FLOW**

Verre sodocalcique. Réfrigération pendant 4h avec plaque eutectique intégrée. Bouchon rabattable qui s'ouvre et se referme. Possibilité de verser sans enlever le bouchon.  
Soda-lime glass. 4 hours of refrigeration with integrated eutectic plate. Hinged cap that opens and shuts. Possibility of pouring without removing the cap.

C cl	L mm	l mm	H mm	U.V.	Code	Prix HT
100	160	160	250	1	032462	



**BOUTEILLE / BOTTLE**

Verre sodocalcique. Avec couvercle argent inclus.  
Soda-lime glass. With silver lid.

C cl	Ø mm	H mm	U.V.	Code	Prix HT
100	48	254	6	032469	



**QUATTRO STAGIONI**

Verre sodocalcique. Bouteille en verre livrée avec une capsule hermétique dorée. Laver la capsule à la main. Idéale sur un buffet pour le service des boissons et des soupes froides. Une forme ergonomique pour une meilleure préhension de la bouteille.  
Soda-lime glass. Glass bottle delivered with a gold airtight cap. Hand wash the capsule. Ideal on a buffet for serving beverages and cold soup. Ergonomic shape for a better grip of the bottle.

Type	C cl	Ø mm	H mm	Poids g	U.V.	Code	Prix HT
taille fine / fine	100	50	248	630	6	532525	

Type	C cl	Ø mm	H mm	U.V.	Code	Prix HT
droite / straight	100	94	226	12	532453	



**FONTAINES À JUS DE FRUIT / JUICE DISPENSER**

Acier inoxydable et SAN. 2 plaques eutectiques fournies (couvercle et socle).  
Stainless steel and SAN. Comes with 2 eutectic plates (lid and base).

Type	C cl	L mm	l mm	Ø mm	H mm	U.V.	Code	Prix HT
fontaine / fountain	600	355	220		500	1	069634	
plaque froide / cool plate				150	25	1	069622	
adpatateur pour robinet sans contact / contactless adaptor for tap		120	45		55	1	069635	

**FARMHOUSE**

Verre sodocalcique. Robinet inox.  
Soda-lime glass. Stainless steel tap.

Type	C cl	L mm	Ø mm	H mm	U.V.	Code	Prix HT
fontaine / fountain	700		172	375	2	991386	
support / holder		105	100		2	069640	



**FONTAINE À JUS DE FRUITS / JUICE DISPENSER**

Acier inoxydable et cuve SAN. Tube central pour insérer des glaçons afin de maintenir le contenu au frais.  
Stainless steel and SAN well. Central tube to insert ice cubes to keep contents cool.

Type	C cl	L mm	l mm	H mm	U.V.	Code	Prix HT
fontaine / fountain	800	360	260	550	1	069633	
robinet / tap					1	403009	



**FONTAINE À JUS DE FRUITS / JUICE DISPENSER**

Acier inoxydable et cuve plexiglass double paroi afin de garder le liquide au frais. Robinet système anti-goutte. Démontage rapide pour nettoyage facile. 2 plaques eutectiques fournies (l'une va dans le couvercle et l'autre dans le socle).  
Stainless steel and double-walled plexiglass well to keep the liquid cool. Tap with anti-drip system. Quick removal for easy cleaning. Comes with 2 eutectic plates: one in the lid and the other in the base).

C cl	L mm	l mm	H mm	U.V.	Code	Prix HT
400	210	320	430	1	405305	



VINTAGE

Verre sodocalcique. Avec couvercle à joint hermétique et fermeture métallique solide. Bien serrer le robinet avant la première utilisation.

Soda-lime glass. With airtight seal lid and sturdy metal closure. Tighten the tap well before first use.

Type	C cl	L mm	l mm	H mm	U.V.	Code	Prix HT
5 L / 5 L	500	250	190	300	2	069660	



ACCESSOIRE / ACCESSORY

Mélamine et grille acier inoxydable.

Melamine and stainless steel rack.

Type	Ø mm	H mm	U.V.	Code	Prix HT
plateau anti-goutte / anti-drip tray	95	15	1	408270	
support / holder	190	185	1	069665	



FONTAINE À JUS DE FRUITS / JUICE DISPENSER

Verre sodocalcique. Avec couvercle à joint hermétique et fermeture métallique solide. Bien serrer le robinet avant la première utilisation.

Soda-lime glass. With airtight seal lid and sturdy metal closure. Tighten the tap well before first use.

Type	C cl	L mm	l mm	H mm	U.V.	Code	Prix HT
5 L / 5 L	500	254	182	135	2	069656	
8 L / 8 L	800	280	210	363	2	069657	
robinet / tap					1	880440	



RETROUVEZ LA GAMME DE CHARIOTS  
DANS LE CATALOGUE.

*TO FIND THE TROLLEY RANGE, PLEASE REFER  
TO THE CATALOG.*



**MATFER  
BOURGEAT**

DISTRIBUTION DE REPAS



	PAGES		PAGES		PAGES
<b>A</b>		BLENDER	233	CATERI SMART	163
AGITATEUR	140	BLOSSOM	200	CENDRIER	295
AGRUME	45	BOCAL	317	CENTRIFUGEUSE	234
AIS	196	BOCK À THÉ	136	CENTRO	104
ALAMEDA	213	BODEGA	182	CERVOISE	222
ALEXANDRIE	67	BOL	87	CHAFING DISH	305
AMALFI	97	BOL JAPONAIS	114	CHAISE BÉBÉ	292
AMELIA	176	BONBONNIÈRE	317	CHAPAS	151
AMERICA'20S	199	BOOMERANG SOMMELIER	241	CHARLOTTE	118
AMUSE-SPOON	100	BORÉAL	263	CHARME	207
ANGUS	160-161	BOUCHON	240	CHAUFFE-PLAT	276
AQUA	195	BOUCHON VERSEUR	238	CHEF COLLECTION	49
ARBORESCENCE	27	BOUCHON VIDE AIR	240	CHEVALET	287
ARDOISE	81	BOUGIE	271	CHULETERO	161
ARDOISE DE TABLE	285	BOUILLOIRE	339	CILINDRICO	99
ARDOISE MURALE	283	BOULE À THÉ	140	CINTRE	293
ARDOISE MÉLAMINE	321	BOURBON STREET	200	CIRCÉÉ	119
ARDOISE À VENTOUSE	284	BOURGIE CHAUFFE-PLAT	271	CLASS	331
AROMA	134	BOUTEILLE	194	CLASSIC	280
AROMATECA	135	BOÎTE DE BAR	242	CLASSIC CLUB	206
AROSA	213	BOÎTE À COUVERTS	158	CLOCHE	102
ARÔME	98	BOÎTE À OEUFS	321	CLOCHE À FROMAGE	321
ASSIETTE CALOTTE	116	BOÎTE À THÉ	140	CLOCHE À GÂTEAU	323
ASSIETTE EN VERRE	57	BRERA	212	CLUB	31
ASSIETTE À ESCARGOTS	113	BRIDGE	342	CLÉLIA	55
ASSIETTE À PIZZA	110	BRIO	184	CLÉRY	56
ASSIETTE À STEAK	109	BRIXTON	209	COCKTAIL Z	126
ATOLL	71	BROADWAY	199	COCOON	316
AURUM	191	BROC	190	COCOTTE	63
AUTHENTICA	225	BROSSE LAVE-BOUCHONS DOSEURS	238	COCOTTE À MOULES	275
AXONE	10	BROYEUR À GLAÇONS	235	COLONNE À BIÈRE	223
AZAWAK	159	BRUME	114	COLOSSEO	176
AZUR	115	BRUXELLES	100	CONCASSEUR À GLAÇONS	230
AÉRÉ	180	BRÛLEUR	306	CONIQUE	132
<b>B</b>		BUBBLE	98	CONSERVATEUR	231
BAC GASTRONORME	320	BURGER CHIC	107	COOKFLAM	276
BAC À GLAÇONS	231	<b>C</b>		COQUETIER	112
BACH	199	CABANA	148	CORBEILLE BUFFET	309
BAGATELLE	155	CABERNET	169	CORBEILLE À PAIN	264
BAGUETTE	153	CABERNET VIN JEUNE	169	CORBEILLE À VIENNOISERIE	310
BALLON	174	CABESTAN	254	COSY	136
BAMBOU	161	CADETTE	120	COTALOS	162
BANANA SPLIT	124	CAFET'	125	COUNTRY	121
BANKIZ	13	CAFFEINO	133	COUPE À CHAMPAGNE	216
BANNETON	267	CAGETTE	81	COUPE À GLACE	124
BARGLASS	220	CALE TABLE	292	COUPELLE	141
BARIL	99	CALYPSO	185	COUPELLE À CRÈME BRÛLÉE	67
BARILO	190	CAMELIA	137	COUPELLE À MONNAIE	273
BAROQUE	79	CAMPUS	183	COUPELLE À SUCRE	141
BASALT	26	CAN SKINNY	218	COUTEAU À PIZZA	163
BASIK	326	CANARIES	122	COUTEAU À STEAK	162
BE BOP	211	CANETTE	218	COUVERTS À SALADE	331
BELLE CUISINE	62	CAPRICE	134	COUVRE-ASSIETTE	102
BETA	125	CAPSULES DE CO2	248	CRISTAL	226
BEURRIER	141	CARACTÈRE	28	CRUCHE	338
BILLOT	76	CARAFE	192	CRYSTAL	290
BIRRATEQUE	221	CARAFON	192	CRÉMIER	139
BISTRO	226	CARAT	122	CUBE	96
BISTRO ANTIQUE	253	CARAVELLE	98	CUBE PLEXIGLASS	311
BISTRO CHEF	255	CARLTON	147	CUILLÈRE CHINOISE	96
BIZO	145	CARTE MENU	289	CUILLÈRE À DESSERT	126
BLACK	59	CASCADE À CHAMPAGNE	188	CUILLÈRE À GLACE	126
BLACK STAR	281	CASSE-HOMARD	275	CUILLÈRE À MIEL	328
BLACKLINE	236	CASSIOPÉE	152	CUILLÈRE À MÉLANGE	126
BLACKSTONE	39	CASSOLETTE	65	CUILLÈRE À RIZ	330



	PAGES
CUILLÈRE À SMOOTHIE	249
CUILLÈRE-FOURCHETTE	247
CUILLÈRES DE SERVICE	330
CUISEUR À OEUFS	306
CURETTE À HOMARD	275
CURVE	330
CYLINDRIQUE	135
<b>D</b>	
D'CLINE	86
DANDY	198
DELTA	54
DELUXE	282
DESSOUS DE BOUTEILLE	193
DIAMOND	57
DISTRIBUTEUR À CÉRÉALES	342
DOMAINE	175
DOSEUR	239
DOSEUR À MIEL	328
DUBLIN	258
DUBLINO	220
DÉCAPSULEUR	241
DÉGUSTATION	201
DÉLICE	97
DÉTARTRANT	338
<b>E</b>	
ECO	157
EGOUTTOIR	193
ELECTRA	170
ELEGANZA	339
ELISA	176
ELIXIR	199
ELLIPSE	100
ELOA	52
ÉLÉGANCE	174, 177
EMPL'0	69
ENTONNOIR POUR MOULIN	256
EO	53
EPONGE ARDOISE	291
EQUINOXE	30
ESKALE	98
ESMERALDA	4
ESTE	206
ÉTIQUETTES ADHÉSIVES	334
ÉTÉ	181
EVAZ	94
EVOLUTION	162
EXALTATION	184
EXCALIBUR	199
EXPRESSO	133
<b>F</b>	
FARMHOUSE	344
FEUILLE ANTI-GOUTTES	195
FEUTRE CRAIE	291
FICTION	151
FIDJI	119
FIDO	90
FILTRE	338
FINEO	52
FJORDS	34
FLORIAN	177
FLOW	343
FLUID	191
FLÔTE À CÉRÉALES	342
FOLIES	99
FONTAINE ISOTHERME	341

	PAGES
FONTAINE À JUS DE FRUITS	345
FOOD'JI	46
FOODBOX	72
FORTUNA	119
FORUM	183
FOUR À RACLETTE	277
FOURCHETTE À ESCARGOT	113
FOURCHETTE À FONDUE	276
FOURCHETTE À HÛTRE	275
FRENCH CLASSIC	66
FRESHBOX	73
FRIDA	313
FRIGOVERRE EVOLUTION	72
FROMAGÈRE	262
FROSTY	97
FÉLIX	148
<b>G</b>	
GALET	76
GASTRON	333
GELATO	119
GIARA	194
GIGOGNE	121
GIN TONIC	216
GLOBE	255
GOBELET	183
GOLD CELL	9
GOUPILLON	193
GOURMET	54
GOUTTE	76
GRANDE RÉSERVE	226
GRANITY	202
GRAPPA	201
GRAVITY	25
GRILLE PÂTISSIÈRE	336
GRILLE-PAIN	335
GUSTO	33
<b>H</b>	
HABANA	183
HALO	254
HARMONY	153
HOBSTAR	198
HOSTERIA	120
HUILIER	261
HURRICANE	216
HÉLIO	46
HÉRITAGE	219
<b>I</b>	
IKAO	109
INK	83
INVENTA	185
IRIS	36
ISIS	128
ISLANDE	213
ITO	145
<b>J-K</b>	
JACK	195
JAZZ	199
JAZZED	118
JET	126
JEU DE 5 MESURES	245
JULEP	224
K2	159
KALDERA	14
KALEIDO	180
KAYUKO	55

	PAGES
KAZUB	106
KINTSUGI	20
KOLOREO	42
KOMETT	106
KOROLE	48
KRATER	13
KUBE	99
KURO	40
KYOTO	216
<b>L</b>	
LAGUIOLE TRADITION	162
LAMPE CHAUFFANTE	303
LAVE-VERRES	242
LEAF	50
LIBERTY NOVECENTO	215
LIKID	32
LIMA	179
LIMO	236
LIMONADIER	241
LINE	180
LINÉAL	175
LIQUEUR	201
LOLA	183
LONDRES	68
LOTUS	86
LOUCHE À PUNCH	242
LOUCHETTE	331
LUCIDO	94,96
LUMEN	105
LUNA	17
LUXE	282
LUXUS	259
LYS	315
LÉGUMIER	269
<b>M</b>	
MAGNIFIQUE	174
MALEA	180
MANHATTAN	208
MANNE	309
MARASKA	259
MARGARITA	217
MARMITE À SOUPE	306
MARMOR	12
MARS	11
MARTINI	216
MATRIS	24
MATTIS	35
MAUI	38
MAZAGRAN	135
MENAGÈRE	258
MENU SHADES	20
MESURE DOUBLE À ALCOOL	245
MESURE À CAFÉ	338
MIKADO	154
MILANO	86
MING ZÈBRE	259
MINI CUILLÈRES	71
MINI PIQUES	71
MINI-BOCAL	100
MINI-CASSEROLE ACIER INOXYDABLE	82
MINI-COUPELLE	95
MINI-PLANCHE	79
MINI-PLAT	94
MINI-PLAT ACIER INOXYDABLE	82
MINI-POT ACIER INOXYDABLE	82

	PAGES		PAGES		PAGES
MINI-POÊLE ACIER INOXYDABLE	82	PALMIER	118	PORTE-SEAU À CHAMPAGNE	227
MINI-POÉLON	95	PANAMA	48	PORTE-ÉTIQUETTE	334
MISURA	192	PANIER ROLL TOP	337	POT DE YAOURT	98
MIX & MATCH	212	PANIER À FRITES	92	POT HÔTEL	139
MIX AND MATCH	133	PANIÈRE	264	POT À ADDITION	272
MIXEUR DE BAR	233	PANNEAU ARDOISE	284	POT À COUVERCLE	90
MIXOLOGY	214	PANTHÉON	222	POT À COUVERTS	158
MODERN	159	PARIS CHEF	255	POT À FRITES	93
MODULO	300	PARIS CHOCOLAT	252	POT À LAIT	138
MONA	265	PARMESAN	262	POT À SAUCE	333
MONT-BLANC	160	PARTY PLATE	269	POTEAU D'ACCUEIL	294
MOONSTONE	312	PASSOIRE SPIRALE	247	POÉLON À ESCARGOT	113
MORTIER	244	PASSOIRE À COCKTAIL	247	PRACTICA	314
MOSCOW	224	PATINA	21	PREMIUM COCKTAIL	216
MOULIN	256	PELLE À GLAÇONS	231	PRESSE À CANARD	273
MOUTARDIER	262	PELLE À TARTE	331	PRESSE-AGRUMES	235
MOZAÏK	33	PENTOLINO	68	PRIMARY	178
MR CHEF	316	PERCOLATEUR	338	PRINCESA	176
MUG	136	PHYLO	104	PRISMA	308
MUGUETTO	121	PICARDIE	133	PRISME	182
MYKONOS	64	PICHET	189	PRÉSENTOIR RÉFRIGÉRÉ	302
MÉGA PLANCHE	77	PICHET À POMPE	333	PRÉSENTOIR À COUVERTS	158
<b>N</b>		PILON	244	PRÉSENTOIR À FROMAGES	302
NAKRE	37	PINCE AVEC SUPPORT	334	PRÉSIDENT	340
NANCY	256	PINCE TOUS USAGES	332	PUIZO	103
NAPOLI	187	PINCE À ESCARGOTS	113	PULLTAP'S LIMONADIER	241
NATURE	264	PINCE À GLAÇONS	230	PYRAMIDE	315
NEBULEUSE	83	PINCE À SERVIR	332	PÂTE COMBUSTIBLE	276
NEW KALIX	176	PINCE À SPAGUETTI	332	PÉPITE	125
NEW-YORK	120	PINCE-CISEAUX	332	<b>Q-R</b>	
NEWPORT	102	PINCE-NAPPE	273	QUADRO	119
NEXO	172	PINTCH'O	77	QUATTRO STAGIONI	90
NITRO WHIP	140	PIQUE-BIGORNEAU	275	RACK À VERRES	242
NO.W	8	PIQUE-FICHES	272	RAFRAÏCHISSEUR À BOUTEILLE	232
NOLITA	258	PLAIN CAN	218	RAKU	146
NONIX	222	PLANCHE	78	RAMASSE-COUVERTS	158
NOOS	56	PLANCHE À BIÈRES	221	RAMASSE-MIETTES	273
NORMANDIE	176	PLANCHE À PAIN	337	RAMEQUIN	65
NORVÈGE	183	PLANCHE À PIZZA	111	RAMEQUIN ACIER INOXYDABLE	82
NOVECENTO	215	PLAQUE CHAUFFANTE	303	RAVIER	70
NOVO	338	PLARON	323	RECHAUD À GAZ	276
NOW TÊTE À TÊTE	270	PLAT GASTRONORME	268	RECTON	320
NOW'O	108	PLAT SABOT	65	REIMS	185
NUAGE	16	PLAT À GRATIN	67	REPOSE CUILLÈRE	330
NUIT D'ORAGE	58	PLAT À GÂTEAU	322	RESTO	156
NUMÉROS DE TABLE	287	PLAT À LASAGNE	66	RHUM	201
<b>O</b>		PLAT À OEUFS	112	RIO	289
OFFICINA	193	PLATEAU	80	RIPPEL	315
OLGA	126	PLATEAU À ADDITION	272	RIVIERA	97
ONCTUOSE	73	PLATEAU À FRUITS DE MER	274	ROCK BAR	119
ONDINE	125	PLATERIE	269	ROMA	187
OORT	83	PLISSE'O	60 92,130	ROMANTIC	217
OPEN-UP	171	PLUME	33	ROME	110
OPTIMA	193	POKE BOWL	114	ROMUS	56
ORBITAL	16	POLO	47	ROOM-SERVICE	88 236
ORIENTE	194	POLYONE	326	RUSTIC	77
OSLO	135	POMPADOUR	268	RUSTIK	281
OUSSANT	134	POMPE	240	RÉVOLUTION	63
OVALE	124	POMPE À SIROP	239	<b>S</b>	
OVÉAL	130	PORTE-ADDITION	272	S'FOOD	51
OXALIS	104	PORTE-AFFICHE DE TABLE	285	SAC RAFRAÏCHISSEUR	232
OXYGEN	183	PORTE-BOUTEILLE	195	SAHARA	224
<b>P</b>		PORTE-MENUS	280	SALADIER	312
PAILLE	249	PORTE-PLATEAU	237	SALIÈRE-POIVRIÈRE	257
PALETTE	81	PORTE-SEAU DE TABLE	227	SALSA	226

INDEX ALPHABÉTIQUE

	PAGES
SALTO	178
SAMBA	341
SATINE	298
SAUCIÈRE	101
SAVEURS	15
SAVOIE	174
SEAU	265
SEAU ACIER INOXYDABLE	82
SEAU À CHAMPAGNE	227
SENSATION EXALT	172
SEQUENCE	168
SERVICE À FONDUE	276
SET GOURMET WHIP + RAPID'IN-FUSION	248
SEYCHELLES	121
SHAKER	233
SHAN	84
SHETLAND	212
SILEX	144
SIPHON	248
SIPHON À EAU DE SELTZ	248
SIROKO	5
SNAACK	85
SO URBAN	72
SOFT GLOW	271
SOLID	32
SONETTE DE COMPTOIR	293
SOPRANO	340
SORBET	122
SOUPIÈRE	269
SOUR	217
SOUS-TASSE	135
SPATULE À BIÈRE	223
SPECIALS	188
SPRAY NETTOYANT	291
SPRING	190
STACK UP	212
STERN	223
STONE AGATHE GREY	21
STONE ZIRCON BROWN	21
STONECAST	23
STORIA	139
STUDIO PRINT	22
SUBLIME	181
SUBLYM	171
SUBSEA	18
SUCRIER	141
SUPER MUG	223
SUPPORT BUFFET	307
SUPPORT FIL	276
SUPPORT PLATEAU FRUITS DE MER	274
SUPPORT À BROCHETTE	109
SUPPORT À GÂTEAUX	322
SUPRÊME COCKTAIL	243
SUSHI PRO	152
SWEET	99
SWING	195
SYDNEY	258
SYMETRIE	184
<b>T</b>	
TABLEAU NOIR	284
TAHITI	121
TAM-TAM	149
TAMBOUR	316
TAPAS	86
TAPIS DE BAR	242

	PAGES
TARTINEUR	141
TASSE	135
TEAM	95
TEMPO	339
TERRE D'AZUR	7
TERRE D'OMBRE	6
TERRINE	70
TERROIR	65
TEXTURE	207
THE GATS	123
THIERS	160
THINK	190
THÉIÈRE	137
TICKET VESTIAIRE	293
TIKI	217
TIRE-BOUCHON	241
TOUR EIFFEL	257
TRAPÈZE	101
TRENDY	289
TRIANGLE	128
TRIO	96
TUBE PLEXIGLASS	311
TUBO	213
TULIPE	226
TUNDRA	339
TUSCANY	78
TÊTE DE LION	86
<b>U-V</b>	
UNI	330
VAGUE	125
VASQUE À CHAMPAGNE	229
VEGA	122
VENICE	187
VERRE À BIÈRE	222
VERRE À COGNAC	201
VERSATILE	98
VERSEUR	238
VERSEUSE	340
VIEUX PARIS	154
VIGNOBLE	191
VIKING	230
VINA JULIETTE	175
VINEA	173
VINTAGE	270
VIRGO	128
VIRGULE	160
VISION	335
VITICOLE	196
VITRINE	302
<b>W</b>	
WAVE	325
WECK	91
WELA	129
WELCOME	318
WENGÉ	302
WEST LOOP	184
WESTLOOP	208
WILLY BECHER	222
WIRE	112
WOODY	282
<b>X-Y-Z</b>	
XTANBUL	47
YLI	31
YPSILON	99
ZEN	89

	PAGES
ZERMATT	159



	PAGES		PAGES		PAGES
<b>A</b>					
ADHESIVE LABELS	334	BLENDER	233	CHAFING DISH	305
AERATED	180	BLOSSOM	200	CHALK PEN	291
AGRUME	45	BOARD	78	CHALKBOARD SIGN	284
AIS	196	BODEGA	182	CHALKBOARD SPONGE	291
ALAMEDA	213	BOOMERANG SOMMELIER	241	CHALKBOARD WITH SUCTION CUPS	284
ALEXANDRIE	67	BORÉAL	263	CHAMPAGNE BUCKET	227
AMALFI	97	BOTTLE	194	CHAMPAGNE BUCKET	229
AMELIA	176	BOTTLE COASTER	193	CHAMPAGNE BUCKET HOLDER	227
AMERICA'20S	199	BOTTLE COOLER	232	CHAMPAGNE COUPE	216
AMUSE-SPOON	100	BOTTLE HOLDER	195	CHAMPAGNE TOWER	188
ANGUS	160-161	BOTTLE OPENER	241	CHANGE PLATE	273
AQUA	195	BOUFFANT CAP	118	CHAPAS	151
ARBORESCENCE	27	BOURBON STREET	200	CHARME	207
AROMA	134	BOWL	87	CHEESE COVER	321
AROMA	98	BOWL	141	CHEESE DISPLAY STAND	302
AROMATECA	135	BRANDY GLASS	201	CHEF COLLECTION	49
AROSA	213	BRASS POURER	238	CHINESE SPOON	96
ASHTRAY	295	BREAD BASKET	264	CHIP BASKET	92
ASSIETTE EN VERRE	57	BREAD BASKET	264	CHIP CUP	93
ATOLL	71	BREAD BOARD	337	CHOPSTICKS	153
AURUM	191	BRERA	212	CHULETERO	161
AUTHENTICA	225	BRIDGE	342	CILINDRICO	99
AXONE	10	BRIO	184	CIRCÉE	119
AZAWAK	159	BRIXTON	209	CITRUS JUICER	235
AZUR	115	BROADWAY	199	CLASS	331
<b>B</b>		BRUME	114	CLASSIC	280
BACH	199	BRUXELLES	100	CLASSIC CLUB	206
BAGATELLE	155	BUBBLE	98	CLEANING BRUSH	193
BAGUETTE CRATE	309	BUCKET	265	CLEANING SPRAY	291
BALL	174	BUFFET BASKET	309	CLÉLIA	55
BAMBOO	161	BUFFET STAND	307	CLÉRY	56
BANANA SPLIT	124	BURGER CHIC	107	CLIP WITH HOLDER	334
BANKIZ	13	BURNER	306	CLOAKROOM TICKET	293
BANNETON BASKET	267	BUTTER DISH	141	CLUB	31
BAR BLENDER	233	<b>C</b>		CO2 CARTRIDGES	248
BAR BOX	242	CABANA	148	COCKTAIL MAKER	243
BAR MAT	242	CABERNET	169	COCKTAIL MIXING SPOON	126
BAR SERVING TRAY	241	CABERNET VIN JEUNE	169	COCKTAIL STRAINER	247
BARGLASS	220	CABESTAN	254	COCKTAIL Z	126
BARIL	99	CADETTE	120	COCOON	316
BARILO	190	CAFET'	125	COCOTTE	63
BAROQUE	79	CAFFEINO	133	COFFEE MEASURE	338
BASALT	26	CAKE DOME	323	COFFEE PERCOLATOR	338
BASIK	326	CAKE PLATTER	322	COLOSSEO	176
BE BOP	211	CAKE SLICE	331	CONICAL	132
BEER FOAM SCRAPER	223	CAKES STAND	322	COOKFLAM	276
BEER GLASS	222	CALYPSO	185	COOLER BAG	232
BEER TOWER	223	CAMELIA	137	CORDIAL DISPENSER	239
BELLE CUISINE	62	CAMPUS	183	CORK	240
BETA	125	CAN SKINNY	218	CORKSCREW	241
BILL POT	272	CANARIES	122	COSY	136
BILL PRESENTER	272	CANDLE	271	COTALOS	162
BILL PRESENTER	272	CANETTE	218	COUNTER BELL	293
BILLOT	76	CAPRICE	134	COUNTRY	121
BIRRATEQUE	221	CARACTÈRE	28	CRATE	81
BISTRO	226	CARAFE	192	CRÈME BRÛLÉE DISH	67
BISTRO ANTIQUE	253	CARAT	122	CRUET SET	258
BISTRO CHEF	255	CARAVELLE	98	CRUMB COLLECTOR	273
BIZO	145	CARLTON	147	CRYSTAL	226
BLACK	59	CASSIOPÉE	152	CRYSTAL	290
BLACK STAR	281	CATERI SMART	163	CUBE	96
BLACKBOARD	284	CENTRO	104	CUP	135
BLACKLINE	236	CEREAL DISPENSER	342	CURVE	330
BLACKSTONE	39	CEREAL PITCHER	342	CUTLERY BASKET	158
		CERVOISE	222	CUTLERY DISPLAY STAND	158

## ALPHABETICAL INDEX

	PAGES
CUTLERY POT	158
CUTLERY TRAY	158
CYLINDRICAL	135
<b>D</b>	
D'CLINE	86
DANDY	198
DEEP PLATE	116
DÉLICE	97
DELTA	54
DELUXE	282
DESCALER	338
DESSERT SPOON	126
DIAMOND	57
DISPENSER CONTAINER	333
DISPLAY CASE	302
DISPLAY STAND	287
DOMAINE	175
DOUBLE SPIRITS MEASURE	245
DRAINING RACK	193
DUBLIN	258
DUBLINO	220
DUCK PRESS	273
<b>E</b>	
ECO	157
EGG BOX	321
EGG COOKER	306
EGG CUP	112
EGG DISH	112
EFFEL TOWER	257
ELECTRA	170
ELEGANCE	174, 177
ELEGANZA	339
ELISA	176
ELIXIR	199
ELLIPSE	100
ELOA	52
EMPIL 'O	69
EO	53
EQUINOXE	30
ESKALE	98
ESMERALDA	4
ESPRESSO	133
ESTE	206
ETÉ	181
EVAZ	94
EVOLUTION	162
EXALTATION	184
EXCALIBUR	199
<b>F</b>	
FARMHOUSE	344
FEATHER	33
FÉLIX	148
FICTION	151
FIDJI	119
FIDO	90
FILTER	338
FINEO	52
FJORDS	34
FLIGHT BOARD	221
FLORIAN	177
FLOW	343
FLUID	191
FOLIES	99
FONDUE FORK	276
FONDUE SET	276

	PAGES
FOOD COVER DOME	102
FOOD'JI	46
FOODBOX	72
FORTUNA	119
FORUM	183
FRENCH CLASSIC	66
FRENCH PASTRY BASKET	310
FRESHBOX	73
FRIDA	313
FRIGOVERRE EVOLUTION	72
FROSTY	97
FUEL PASTE	276
FUNNEL FOR MILL	256
<b>G</b>	
GALET	76
GAS BURNER	276
GASTRON	333
GASTRONORM DISH	320
GASTRONORM PLATTER	268
GELATO	119
GIARA	194
GIGOGNE	121
GIN TONIC	216
GLASS RACK	242
GLASS WASHER	242
GLOBE	255
GOLD CELL	9
GOURMET	54
GOURMET WHIP + RAPID'INFUSION SET	248
GOUTTE	76
GRANDE RÉSERVE	226
GRANITY	202
GRAPPA	201
GRATIN DISH	67
GRAVITY	25
GRAVY LADLE	331
GUSTO	33
<b>H</b>	
HABANA	183
HALO	254
HANGER	293
HARMONY	153
HEAT LAMP	303
HÉLIO	46
HÉRITAGE	219
HIGH CHAIR	292
HOBSTAR	198
HONEY DISPENSER	328
HONEY SPOON	328
HORS D'OEUVRE DISH	70
HOSTERIA	120
HOTEL JUG	139
HOTPLATE	303
HURRICANE	216
<b>I</b>	
ICE BUCKET	231
ICE CREAM BOWL	124
ICE CREAM SCOOP	126
ICE CRUSHER	235
ICE CUBE CRUSHER	230
ICE CUBE SCOOP	231
ICE CUBE TRAY	231
ICE TONGS	230
IKAO	109

	PAGES
INDIVIDUAL OVEN DISH	65
INK	83
INSULATED BEVERAGE DISPENSER	341
INVENTA	185
IRIS	36
ISIS	128
ISLANDE	213
ITO	145
<b>J</b>	
JACK	195
JAPANESE BOWL	114
JAR	317
JAR WITH CAP	90
JAZZ	199
JAZZED	118
JET	126
JUG	189, 190, 338
JUICE DISPENSER	345
JUICER	234
JULEP	224
<b>K</b>	
K2	159
KALDERA	14
KALEIDO	180
KAYUKO	55
KAZUB	106
KETTLE	339
KINTSUGI	20
KOLOREO	42
KOMETT	106
KOROLE	48
KRATER	13
KUBE	99
KURO	40
KYOTO	216
<b>L</b>	
LABEL HOLDER	334
LAGUIOLE TRADITION	162
LASAGNE DISH	66
LEAF	50
LIBERTY NOVECENTO	215
LIKID	32
LIMA	179
LIMO	236
LINE	180
LINÉAL	175
LION'S HEAD	86
LIQUEUR	201
LOBSTER CRACKER	275
LOBSTER SCRAPER	275
LOLA	183
LONDRES	68
LOTUS	86
LUCIDO	94,96
LUMEN	105
LUNA	17
LUXE	282
LUXUS	259
LYS	315
<b>M</b>	
MAGNIFIQUE	174
MALEA	180
MANHATTAN	208
MARASKA	259

	PAGES		PAGES		PAGES
MARGARITA	217	NUAGE	16	PRISMA	308
MARMOR	12	NUIT D'ORAGE	58	PRISME	182
MARS	11	<b>O</b>		PUIZO	103
MARTINI	216	OFFICINA	193	PULLTAP'S BAR SERVING TRAY	241
MATRIS	24	OIL AND VINEGAR CRUET SET	261	PUMP	240
MATTIS	35	OLGA	126	PUNCH LADLE	242
MAUI	38	ONCTUOSE	73	PYRAMID	315
MAZAGRAN	135	ONDINE	125	<b>Q-R</b>	
MÉGA BOARD	77	OORT	83	QUADRO	119
MELAMINE CHALKBOARDS	321	OPEN-UP	171	QUATTRO STAGIONI	90
MENU	289	OPTIMA	193	RACLETTE OVEN	277
MENU HOLDERS	280	ORBITAL	16	RAKU	146
MENU SHADES	20	ORIENTE	194	RAMEKIN	65
MIKADO	154	OSLO	135	RECTON	320
MILANO	86	OUESSANT	134	REFRIGERATED DISPLAY CASE	302
MILK JUG	138, 139	OVAL	124	REIMS	185
MILL	256	OVAL BAKING DISH	65	RESTO	156
MING ZÈBRE	259	OVÉAL	130	RÉVOLUTION	63
MINI SKEWERS	71	OXALIS	104	RICE SPOON	330
MINI SPOONS	71	OXYGEN	183	RIO	289
MINI-BOARD	79	OYSTER FORK	275	RIPPEL	315
MINI-BOWL	95	<b>P</b>		RIVIERA	97
MINI-DISH	94	PALLET	81	ROCK BAR	119
MINI-JAR	100	PALM LEAF	118	ROLL TOP BASKET	337
MINI-PAN	95	PANAMA	48	ROMA	187
MISURA	192	PANTHÉON	222	ROMANTIC	217
MIX & MATCH	212	PAPER SPIKE	272	ROME	110
MIX AND MATCH	133	PARIS CHEF	255	ROMUS	56
MIXOLOGY	214	PARIS CHOCOLAT	252	ROOM SERVICE	88
MODERN	159	PARMESAN	262	ROOM-SERVICE	236
MODULO	300	PARMESAN DISH	262	RUM	201
MONA	265	PARTY PLATE	269	RUSTIC	77
MONT-BLANC	160	PASTRY DISPLAY TRAY	336	RUSTIK	281
MOONSTONE	312	PATINA	21	<b>S</b>	
MORTAR	244	PENTOLINO	68	S'FOOD	51
MOSCOW	224	PÉPITE	125	SAHARA	224
MOZAÏK	33	PESTLE	244	SALAD BOWL	312
MR CHEF	316	PHYLO	104	SALAD CUTLERY	331
MUG	136	PICARDIE	133	SALAD TONGS	332
MUGUETTO	121	PINTCH'O	77	SALSA	226
MULTI-PURPOSE TONGS	332	PIZZA BOARD	111	SALT AND PEPPER POTS	257
MUSSEL POT	275	PIZZA KNIFE	163	SALTO	178
MUSTARD POT	262	PIZZA PLATE	110	SAMBA	341
MYKONOS	64	PLAIN	330	SATINE	298
<b>N</b>		PLAIN CAN	218	SAUCE JUG	101
NAKRE	37	PLARON	323	SAUCE POT	333
NANCY	256	PLATE COVER DOME	102	SAUCER	135
NAPOLI	187	PLATE WARMER	276	SAVEURS	15
NATURE	264	PLATTER	269	SAVOY	174
NEBULEUSE	83	PLEXIGLASS CUBE	311	SEAFOOD PLATTER	274
NEW KALIX	176	PLEXIGLASS TUBE	311	SEAFOOD PLATTER STAND	274
NEWPORT	102	PLISSE'O	60	SELTZER WATER SIPHON	248
NEW-YORK	120	PLISSÉO	92, 13	SENSATION EXALT	172
NEXO	172	POKE BOWL	114	SEQUENCE	168
NITRO WHIP	140	POLO	47	SERVING BOWL	269
NO.W	8	POLYONE	326	SERVING SPOONS	330
NOLITA	258	POMPADOUR	268	SERVING TONGS	332
NONIX	222	POST AND ROPE BARRIER	294	SET OF 5 SPIRITS MEASURES	245
NOOS	56	POURER	340	SEYCHELLES	121
NORMANDIE	176	POURER STOPPER	238	SHAKER	233
NORWAY	183	PRACTICA	314	SHAN	84
NOVECENTO	215	PREMIUM COCKTAIL	216	SHETLAND	212
NOVO	338	PRÉSIDENT	340	SILEX	144
NOW TABLE RUNNER	270	PRIMARY	178	SIPHON	248
NOW'O	108	PRINCESA	176	SIROKO	5



## ALPHABETICAL INDEX

	PAGES
SKEWER HOLDER	109
SLATE	81
SMOOTHIE STIRRER	249
SNAACK	85
SNAIL DISH	113
SNAIL FORK	113
SNAIL PAN	113
SNAIL TONGS	113
SO URBAN	72
SOFT GLOW	271
SOLID	32
SOPRANO	340
SORBET	122
SOUP POT	306
SOUP TUREEN	269
SOUR	217
SPAGHETTI TONGS	332
SPECIALS	188
SPIRAL STRAINER	247
SPIRIT MEASURE	239
SPIRIT MEASURE CLEANING BRUSH	238
SPOON REST	330
SPOON/FORK	247
SPREADER	141
SPRING	190
STACK UP	212
STAINLESS STEEL BUCKET	82
STAINLESS STEEL MINI-DISH	82
STAINLESS STEEL MINI-FRYING PAN	82
STAINLESS STEEL MINI-POT	82
STAINLESS STEEL MINI-SAUCEPAN	82
STAINLESS STEEL RAMEKIN	82
STEAK KNIFE	162
STEAK PLATE	109
STERN	223
STIRRER	140
STONE AGATHE GREY	21
STONE ZIRCON BROWN	21
STONECAST	23
STORIA	139
STRAW	249
STUDIO PRINT	22
SUBLIME	181
SUBLYM	171
SUBSEA	18
SUGAR BOWL	141
SUGAR BOWL	141
SUPER MUG	223
SUSHI PRO	152
SWEET	99
SWEETIE JAR	317
SWING	195
SYDNEY	258
SYMETRIE	184
<b>T</b>	
TABLE CHALKBOARD	285
TABLE CHAMPAGNE BUCKET HOLDER	227
TABLE NUMBERS	287
TABLE TOP POSTER DISPLAY STAND	285
TABLE WEDGE	292
TABLECLOTH CLIP	273
TAHITI	121
TALL TEA GLASS	136
TAMBOUR	316

	PAGES
TAM-TAM	149
TAPAS	86
TASTING	201
TEA BALL STRAINER	140
TEA BOX	140
TEALIGHT	271
TEAM	95
TEAPOT	137
TEMPO	339
TERRE D'AZUR	7
TERRE D'OMBRE	6
TERRINE DISH	70
TERROIR	65
TEXTURE	207
THE GATS	123
THIERS	160
THINK	190
TIKI	217
TOASTER	335
TRAPÈZE	101
TRAY	80
TRAY STAND	237
TRENDY	289
TRIANGLE	128
TRIO	96
TUBO	213
TULIP	226
TUMBLER	183
TUNDRA	339
TUSCANY	78
<b>V</b>	
VACUUM STOPPER	240
VEGA	122
VENICE	187
VERSATILE	98
VIEUX PARIS	154
VIGNOBLE	191
VIKING	230
VINA JULIETTE	175
VINEA	173
VINTAGE	270
VIRGO	128
VIRGULE	160
VISION	335
VITICOLE	196
<b>W</b>	
WALL CHALKBOARD	283
WAVE	125
WAVE	325
WECK	91
WELA	129
WELCOME	318
WENGÉ	302
WEST LOOP	184
WESTLOOP	208
WILLY BECHER	222
WINE DECANTER	192
WINE POURER DISC	195
WINKLE PIN	275
WIRE	112
WIRE HOLDER	276
WOODY	282
<b>X-Y-Z</b>	
XTANBUL	47
YLI	31

	PAGES
YOGHURT POT	98
YPSILON	99
ZEN	89
ZERMATT	159

INDEX NUMÉRIQUE  
NUMERICAL INDEX

Codes	Pages	Codes	Pages	Codes	Pages	Codes	Pages	Codes	Pages	Codes	Pages	Codes	Pages
010021	284	012326	286	020185	246	020579	238	032748	91	050218	96	050375	48
010122	311	012400	290	020190	246	020582	225	032749	91	050223	41	050377	48
010124	311	012406	272	020191	246	020584	225	032751	98	050225	40	050381	48
010302	284	012408	289	020192	246	020594	239	032752	98	050226	41	050385	40
010331	288	012412	289	020195	245	020596	239	032755	91	050227	109	050392	131
010332	288	012414	289	020196	247	020598	239	032756	91	050261	137	050393	131
010333	288	012420	288	020198	247	020599	239	032757	72	050262	24	050394	131
010334	288	012424	290	020200	247	020605	239	032758	72	050263	35	050395	131
010336	288	012426	290	020203	248	020611	239	032759	72	050264	24	050398	48
010375	287	012430	290	020207	231	020613	238	032760	73	050265	24	050420	54
010376	287	012512	334	020209	231	020614	238	032761	73	050266	35	050421	54
010383	334	012600	280	020212	247	020657	239	032762	73	050269	40	050422	54
010385	334	012601	280	020214	248	020661	239	032763	72	050270	40	050423	54
010393	287	012602	280	020216	230	020663	239	032764	90	050272	40	050424	54
010394	287	012604	280	020218	247	021000	139	032765	90	050273	40	050425	54
010395	287	012606	280	020220	224	021001	139	032770	71	050276	40	050426	103
010410	334	012607	280	020222	224	021002	139	032776	71	050278	40	050427	54
010428	295	012608	281	020223	224	022377	269	032777	71	050279	40	050437	104
010463	293	012610	281	020224	224	022379	269	032778	71	050280	40	050460	86
010464	293	012612	280	020225	224	030701	220	033133	119	050281	41	050464	96
010465	293	012614	280	020226	224	030709	183	033135	119	050282	40	050468	95
010467	293	012700	294	020227	224	030711	183	033390	124	050290	41	050470	56
010469	293	012702	294	020235	231	030765	220	050008	96	050292	137	050472	56
010482	334	012704	294	020240	231	030797	213	050035	55	050293	137	050474	56
010570	293	012706	294	020243	231	030855	185	050037	55	050294	41	050476	56
011401	133	012708	294	020257	230	031029	99	050038	55	050295	41	050477	56
011405	99	012710	294	020260	239	031030	213	050039	55	050296	287	050485	95
012000	291	012712	294	020265	224	031031	213	050046	82	050297	41	050489	95
012001	291	012714	294	020270	227	031032	213	050048	82	050298	137	050494	95
012002	291	019006	287	020280	243	031034	213	050050	108	050299	137	050495	97
012003	291	019017	293	020282	243	031044	216	050055	108	050300	132	050497	52
012005	291	019018	293	020291	232	031045	201	050057	108	050301	128	050498	52
012010	291	019020	293	020295	228	031100	135	050058	104	050302	132	050499	52
012013	291	019022	292	020296	228	031101	135	050061	107	050304	43	050506	26
012014	291	020000	242	020298	226	031654	223	050063	107	050306	43	050511	26
012015	291	020001	242	020309	232	031750	170	050065	107	050308	35	050514	26
012016	291	020002	242	020313	226	031752	170	050067	107	050312	50	050515	26
012019	291	020003	244	020314	226	031754	170	050076	69	050313	35	050516	26
012020	291	020004	244	020321	188	031755	170	050077	69	050314	50	050522	26
012021	291	020005	244	020322	229	031756	170	050079	69	050315	35	050525	26
012099	282	020008	244	020323	227	031758	184	050082	33	050316	50	050527	26
012100	282	020036	241	020325	232	031759	170	050083	33	050325	35	050528	26
012101	282	020045	241	020326	232	032101	134	050084	33	050330	52	050529	26
012102	282	020072	241	020327	229	032109	134	050089	33	050331	52	050536	26
012103	282	020075	241	020332	226	032440	192	050090	33	050333	52	050538	26
012105	282	020077	241	020337	226	032442	192	050091	33	050335	52	050542	110
012106	282	020078	241	020339	228	032444	192	050120	15	050336	52	050546	56
012198	283	020079	241	020340	242	032449	191	050121	15	050337	52	050547	56
012200	283	020083	240	020342	242	032451	193	050122	15	050338	52	050549	56
012202	283	020086	240	020360	229	032452	193	050123	15	050339	52	050551	56
012204	283	020111	224	020366	226	032454	193	050124	15	050342	52	050558	56
012206	283	020115	240	020367	227	032456	261	050126	15	050345	115	050564	47
012208	283	020116	224	020369	226	032457	261	050130	15	050347	35	050566	47
012210	283	020117	224	020370	231	032462	343	050131	15	050348	47	050568	47
012214	283	020118	240	020379	242	032469	343	050135	15	050349	35	050570	47
012216	284	020119	224	020392	245	032501	238	050136	15	050350	47	050571	83
012222	334	020121	240	020405	141	032536	190	050159	53	050351	115	050572	47
012225	285	020122	240	020410	273	032652	295	050162	53	050352	47	050573	57
012227	285	020123	242	020411	273	032653	295	050163	53	050353	35	050574	47
012300	285	020124	195	020414	273	032730	90	050164	53	050354	47	050577	83
012302	285	020131	240	020430	137	032731	90	050165	53	050356	47	050579	83
012304	285	020133	240	020432	137	032732	90	050166	53	050358	131	050580	83
012306	286	020151	248	020439	140	032733	90	050167	53	050359	131	050581	47
012308	286	020152	248	020441	138	032734	90	050168	141	050360	131	050594	83
012310	286	020153	140	020443	138	032735	90	050169	53	050362	47	050595	83
012312	286	020155	248	020446	138	032736	125	050171	53	050363	131	050597	83
012314	285	020159	140	020458	137	032737	125	050175	53	050364	131	050598	83
012315	285	020165	248	020460	137	032738	125	050205	141	050366	47	050600	32
012316	285	020170	230	020514	138	032740	91	050207	137	050369	47	050601	32
012317	285	020171	246	020515	138	032741	91	050208	55	050370	48	050605	32
012318	286	020175	246	020555	338	032742	91	050209	137	050371	48	050607	32
012320	286	020180	246	020571	238	032743	91	050211	55	050372	48	050614	32
012322	287	020181	223	020575	238	032744	91	050212	55	050373	48	050616	32
012324	286	020184	238	020577	238	032747	91	050214	55	050374	48	050631	46

INDEX NUMÉRIQUE  
NUMERICAL INDEX

Codes	Pages	Codes	Pages	Codes	Pages	Codes	Pages	Codes	Pages	Codes	Pages	Codes	Pages
050632	46	050952	137	051324	88	051706	136	052195	28	052900	62	054276	115
050633	46	051002	74	051327	88	051707	136	052196	28	052903	62	054277	37
050634	46	051003	74	051329	87	051710	59	052197	114	052905	62	054278	114
050639	46	051005	85	051332	86	051711	59	052198	114	052907	62	054279	37
050640	46	051007	74	051333	86	051712	59	052199	13	052910	62	054281	7
050655	48	051009	92	051334	86	051713	59	052200	13	052921	94	054283	7
050656	48	051022	130	051336	116	051738	320	052201	13	052924	31	054285	25
050657	48	051023	130	051338	116	051742	320	052203	14	052925	31	054286	25
050658	48	051024	130	051340	60	051744	320	052204	13	052941	330	054287	25
050665	46	051025	130	051354	95	051745	320	052206	14	052942	68	054288	7
050668	46	051075	132	051357	94	051747	320	052207	14	052945	68	058100	23
050673	49	051082	132	051360	86	051750	320	052208	14	052946	63	058101	23
050674	49	051083	132	051373	92,130	051752	320	052209	14	052947	63	058106	23
050686	54	051085	132	051385	60	051754	320	052216	9	052950	63	058200	23
050688	46	051090	132	051388	101	051756	320	052217	9	052951	63	058206	23
050702	103	051111	93	051394	141	051770	323	052218	9	052965	131	058210	23
050705	49	051112	93	051400	101	051771	323	052221	10	052966	60	058306	23
050706	49	051113	93	051411	112	051776	322	052222	10	052967	60	058310	23
050710	49	051120	132	051412	112	051808	320	052223	10	053040	88	058333	19
050711	46	051121	93	051414	321	051812	333	052224	10	053042	88	058334	19
050718	57	051122	93	051416	321	051881	65	052225	10	053044	88	058335	19
050721	46	051124	132	051418	61	051882	65	052226	84	053046	88	058336	19
050723	104	051125	93	051419	61	051883	65	052227	84	053320	314	058337	20
050727	105	051126	132	051420	61	051895	65	052228	84	053322	314	058338	20
050738	105	051128	93	051422	61	051897	65	052229	83	053323	314	058339	20
050744	33	051129	128	051423	60	052004	259	052230	83	053324	314	058340	22
050746	33	051131	93	051424	61	052110	27	052231	83	053325	314	058341	20
050773	36	051132	95	051426	60	052111	27	052232	83	053326	314	058350	22
050775	36	051133	82	051427	60	052112	27	052233	5	054005	30	058500	21
050779	36	051136	92	051429	60	052114	27	052234	5	054007	30	058501	21
050782	36	051137	92	051431	60	052115	27	052235	5	054008	30	058502	21
050792	58	051139	82	051432	68	052116	27	052236	5	054017	30	058540	20
050796	58	051141	82	051434	112	052118	27	052237	5	054018	30	058542	20
050804	58	051144	63	051435	68	052119	27	052240	4	054019	30	058544	20
050805	128	051145	82	051437	112	052120	27	052241	4	054020	30	058546	20
050807	128	051146	82	051443	68	052122	27	052242	4	054021	30	058550	21
050809	128	051160	141	051445	86	052123	27	052243	4	054022	30	058551	21
050810	43	051165	95	051450	67	052124	27	052244	4	054029	30	058552	21
050811	43	051169	110	051451	68	052126	27	052245	44	054031	30	058553	21
050812	43	051170	110	051453	67	052127	27	052246	31	054033	30	058554	21
050813	43	051173	40	051454	114	052128	27	052247	44	054035	30	058555	21
050814	43	051175	109	051456	114	052130	27	052248	31	054037	30	059203	139
050815	43	051198	116	051458	114	052131	27	052249	44	054039	30	059333	139
050817	43	051205	116	051460	70	052132	27	052250	31	054118	321	059335	101
050818	43	051206	106	051461	68	052133	18	052251	44	054120	33	059337	101
050819	43	051209	106	051465	70	052137	18	052252	31	054123	86	059925	65
050850	56	051223	66	051466	68	052138	18	052252	31	054125	86	060001	152
050851	56	051224	66	051467	68	052143	12	052275	67	054130	33	060002	152
050852	56	051236	61	051470	70	052145	12	052276	65	054132	33	060003	152
050853	56	051238	61	051472	68	052147	12	052277	67	054134	33	060004	152
050854	56	051242	61	051486	66	052150	28	052278	65	054137	33	060016	152
050855	132	051251	17	051526	60	052151	28	052280	65	054148	33	060021	148
050856	56	051253	17	051527	61	052152	28	052281	64	054204	106	060022	152
050857	132	051257	17	051528	60	052153	28	052282	65	054205	106	060023	148
050858	56	051259	17	051529	61	052154	28	052283	64	054240	16	060024	152
050859	132	051260	66	051531	61	052155	28	052284	65	054242	16	060027	148
050861	132	051270	87	051546	132	052160	18	052285	64	054251	6	060029	148
050863	132	051272	87	051561	47	052161	29	052286	67	054253	6	060031	148
050865	132	051274	87	051565	132	052163	29	052288	65	054255	6	060032	148
050870	56	051291	100	051571	131	052165	29	052295	42	054256	6	060033	148
050872	56	051295	87	051573	131	052167	29	052296	42	054257	6	060034	148
050913	129	051297	87	051585	96	052169	29	052297	42	054258	6	060037	148
050914	129	051300	39	051586	96	052171	29	052298	43	054260	38	060121	154
050915	129	051301	39	051590	66	052173	29	052299	64	054261	38	060122	154
050916	129	051302	39	051610	190	052175	29	052309	68	054262	38	060123	154
050917	129	051303	39	051614	190	052177	29	052310	68	054263	38	060124	154
050918	129	051304	39	051662	190	052179	29	052311	68	054264	38	060125	154
050919	129	051308	39	051667	190	052188	28	052312	68	054265	38	060126	154
050934	129	051309	39	051668	190	052189	28	052313	315	054266	38	060127	154
050936	129	051310	39	051671	190	052190	13	052316	80	054267	38	060150	145
050938	129	051315	39	051673	32	052191	13	052869	70	054268	16	060151	145
050944	129	051316	87	051674	32	052192	13	052870	70	054269	16	060152	145
050948	129	051320	114	051675	32	052193	13	052874	31	054273	37	060153	145
050950	137	051322	114	051701	128	052194	28	052875	31	054275	37	060159	145



INDEX NUMÉRIQUE  
NUMERICAL INDEX

Codes	Pages	Codes	Pages	Codes	Pages	Codes	Pages	Codes	Pages	Codes	Pages	Codes	Pages
060163	145	060497	154	060773	316	061731	265	062310	269	071326	319	073361	312
060164	145	060498	154	060792	156	061733	265	062312	269	071328	318	073364	312
060165	156	060521	156	060794	156	061734	264	062314	269	071329	318	073366	312
060190	149	060523	156	060796	126	061735	265	062316	269	071330	319	074203	341
060191	149	060525	156	060797	258	061738	265	062318	269	071331	319	074204	341
060192	149	060543	156	060956	271	061747	82	062320	269	071332	319	074209	340
060193	149	060544	156	061002	256	061750	265	062340	269	071334	319	074220	341
060194	149	060546	156	061016	259	061752	264	062350	269	071335	319	074221	341
060195	149	060547	156	061018	259	061754	264	062354	269	071336	319	074227	341
060196	149	060560	157	061020	259	061755	265	062356	269	071339	318	074229	341
060197	149	060565	157	061036	305	061756	336	062360	269	071352	318	075001	340
060201	161	060571	157	061037	305	061758	336	062375	269	071371	318	075002	340
060234	145	060573	157	061038	304	061759	336	062562	269	071373	318	075003	340
060235	155	060577	157	061042	305	061766	337	062579	195	071378	318	075004	340
060236	145	060580	146	061206	259	061768	92	062627	270	071379	318	075007	339
060237	155	060582	152	061207	259	061772	264	062628	270	071381	318	075009	339
060238	145	060583	146	061208	259	061774	264	062679	321	071382	318	075010	340
060239	155	060584	152	061210	257	061776	302	062682	259	071383	318	075011	340
060240	145	060585	146	061211	258	061777	336	062900	326	071388	318	075012	340
060241	155	060586	146	061212	259	061778	336	062910	326	071392	318	075013	339
060243	145	060587	152	061213	255	061779	336	062911	326	071393	318	075014	339
060244	145	060588	146	061214	255	061860	102	062912	326	071411	318	090501	337
060245	145	060589	152	061220	257	061870	102	062913	326	071412	318	090502	337
060250	148	060594	146	061222	257	061875	321	062914	326	071421	318	090504	337
060252	148	060595	146	061230	257	061877	302	062937	236	071675	242	090667	156
060254	148	060596	146	061235	257	061878	337	062939	236	071677	331	090673	162
060256	148	060597	146	061243	257	061910	325	063001	236	071691	332	090674	161
060258	148	060604	157	061245	257	061911	325	063003	236	071695	332	090676	159
060259	148	060639	162	061247	257	061912	325	063011	307	071711	332	090680	162
060260	148	060653	249	061252	258	061982	237	063013	307	071745	330	090681	161
060261	148	060655	126	061253	258	061984	237	063014	307	071748	330	090683	162
060262	153	060660	249	061263	100	061986	236	063015	76	071750	330	090684	160
060264	153	060664	126	061305	262	062054	326	063017	307	071822	330	090689	160-161
060266	153	060667	249	061355	262	062056	326	063024	308	071823	330	090690	162
060268	153	060668	140	061380	262	062057	326	063025	309	071901	223	090691	159
060271	153	060669	249	061381	329	062066	326	063026	309	071902	221	090693	159
060273	153	060670	126	061386	262	062067	326	063027	309	072155	80	090701	162
060277	153	060671	249	061410	329	062075	113	063028	307	072157	79	090705	162
060300	302	060672	126	061412	141	062092	326	063029	307	072160	76	090708	162
060312	302	060673	71	061414	141	062093	326	063040	322	072162	77	112050	331
060316	302	060674	126	061415	329	062094	326	064040	330	072164	77	112637	331
060365	151	060675	71	061420	256	062095	275	064042	330	072166	77	116350	333
060366	151	060676	71	061427	328	062098	326	064044	330	072167	77	120030	235
060367	151	060677	71	061430	256	062105	275	069250	193	072168	81	120050	339
060368	151	060678	71	061431	256	062112	325	069420	272	072171	79	120075	233
060369	151	060679	71	061432	256	062113	325	069440	157	072173	79	120082	233
060371	151	060692	161	061434	256	062114	325	069502	292	072174	80	120162	338
060372	151	060693	161	061436	256	062116	325	069600	144	072175	79	120180	338
060373	151	060694	159	061437	254	062117	325	069601	144	072177	77	120200	338
060380	153	060695	159	061439	254	062118	325	069602	144	072178	81	120661	277
060381	151	060696	160	061442	256	062120	275	069603	144	072179	78	120744	306
060382	153	060710	312	061444	256	062121	325	069622	344	072182	311	120745	306
060383	141	060711	312	061477	254	062122	325	069633	344	072183	111	140591	158
060384	153	060712	312	061485	254	062123	325	069634	344	072184	79	140641	302
060385	153	060713	312	061560	112	062130	275	069635	344	072185	78	150083	193
060386	153	060716	312	061575	193	062140	275	069640	344	072186	79	160581	273
060387	153	060718	312	061607	273	062150	113	069656	345	072187	78	160590	272
060388	153	060725	320	061631	273	062155	275	069657	345	072188	79	183725	171
060389	153	060729	320	061642	342	062160	113	069660	345	072189	79	183743	91
060430	328	060730	320	061643	342	062180	101	069661	317	072190	76	183744	91
060470	151	060731	320	061644	342	062182	101	069663	317	072195	76	183745	91
060471	151	060732	320	061646	342	062187	237	069665	345	072204	79	183755	253
060472	151	060733	320	061648	342	062188	237	070010	331	072205	79	186201	235
060473	151	060734	313	061665	276	062198	272	070971	276	072206	79	186202	233
060474	151	060735	313	061670	276	062200	81	070973	275	072207	79	186205	234
060475	151	060736	313	061679	304	062201	81	070974	275	072209	80	186208	233
060476	151	060737	313	061683	276	062202	81	071304	312	072510	80	186209	233
060477	151	060738	313	061685	276	062203	81	071309	318	072515	80	186210	233
060478	151	060739	313	061692	276	062232	236	071313	318	073272	341	190523	182
060491	154	060750	312	061693	276	062255	268	071320	319	073274	341	191465	182
060492	154	060751	312	061710	276	062259	268	071321	319	073276	341	200318	286
060493	154	060752	312	061715	276	062261	268	071322	319	073305	333	202077	73
060494	154	060771	316	061728	337	062263	268	071324	319	073352	190	210352	234
060496	154	060772	316	061729	337	062270	268	071325	319	073359	312	212009	234

INDEX NUMÉRIQUE  
NUMERICAL INDEX

Codes	Pages	Codes	Pages	Codes	Pages	Codes	Pages	Codes	Pages	Codes	Pages	Codes	Pages
212043	338	401664	237	404139	176	466774	232	530924	216	531386	212	532152	175
212044	338	401690	55	404388	23	466799	317	530925	174	531387	212	532153	174
212047	338	401717	176	404409	219	466813	155	530949	135	531422	220	532157	177
240813	303	401791	47	404463	22	466815	155	531021	185	531433	209	532180	197
240815	303	401812	153	404525	138	466840	155	531025	185	531434	209	532184	176
240816	303	401829	328	404571	22	466841	155	531033	197	531436	209	532186	176
240817	303	401830	111	404729	22	466943	132	531034	169	531437	123	532189	176
241503	335	401831	111	404730	22	466945	132	531036	169	531438	123	532191	176
241509	335	401884	252	404731	22	467052	323	531039	169	531440	211	532194	169
241514	335	401906	26	404770	23	467722	147	531115	183	531441	211	532203	169
241516	335	401925	238	404880	305	467723	147	531117	183	531442	211	532204	169
250001	241	401955	317	404952	207	467724	147	531120	220	531443	215	532206	169
262000	102	402092	119	404963	199	467725	147	531122	178	531444	215	532208	178
262003	102	402108	311	405143	308	467787	67	531125	133	531445	215	532209	178
262100	102	402125	89	405144	308	467788	67	531129	182	531447	208	532216	169
262101	102	402150	148	405169	132	467925	132	531137	183	531448	215	532218	169
262102	102	402151	148	405170	26	467930	132	531139	183	531449	208	532242	174
262103	102	402189	330	405178	78	468975	147	531141	183	531464	199	532244	174
262300	102	402200	333	405305	344	468976	315	531142	183	531465	209	532282	174
262303	102	402227	333	405444	313	468977	315	531146	210	531466	200	532284	174
274001	324	402228	333	406356	62	468978	147	531147	210	531467	206	532286	174
274003	324	402229	321	406365	154	468998	155	531148	210	531468	206	532288	174
274004	324	402230	321	406473	264	469036	55	531151	183	531470	209	532290	174
274005	324	402266	222	406706	160	469037	55	531152	183	531471	209	532294	174
275001	324	402271	152	408015	74	469053	109	531158	99	531508	99	532319	180
275002	324	402282	312	408248	91	469921	147	531169	179	531512	97	532322	176
275003	324	402426	311	408249	91	469922	147	531172	183	531513	99	532325	174
275004	324	402427	311	408270	345	473073	325	531175	183	531514	97	532327	174
275006	324	402466	315	408385	21	510601	158	531196	178	531592	222	532328	176
275008	324	402472	51	408387	21	510603	158	531204	222	531621	222	532329	174
275009	324	402583	292	408388	21	510607	158	531205	182	531622	221	532330	274
275010	324	402594	338	408553	309	512020	266	531207	182	531623	221	532333	174
275071	324	402604	89	408568	98	512022	336	531209	182	531624	221	532335	274
275090	324	402605	89	408571	158	512030	310	531213	136	531625	221	532340	274
275091	324	402684	40	408601	308	512031	310	531214	136	531626	222	532350	274
275093	324	402856	132	408634	224	512032	310	531221	210	531627	222	532351	196
275201	324	402857	132	408709	21	512033	310	531223	210	531628	221	532357	328
275202	324	402858	132	408735	182	512036	310	531225	210	531630	223	532370	172
275203	324	402859	132	408742	309	512038	310	531227	176	531750	208	532372	172
275204	324	402919	320	408743	309	512050	336	531230	121	531752	208	532374	172
275206	324	402990	308	408806	21	514635	265	531231	134	531754	208	532430	192
277625	331	402991	308	409474	199	514670	336	531232	180	531755	211	532432	192
277626	331	402992	308	409475	191	514681	336	531233	124	531756	211	532434	192
283998	161	403009	344	409476	191	520320	227	531234	180	532000	176	532445	192
287816	32	403030	321	409599	136	530004	176	531235	124	532002	176	532447	192
287858	182	403049	196	409665	8	530016	212	531237	124	532004	98	532449	192
290345	112	403053	180	420107	53	530017	212	531238	180	532012	176	532453	343
290439	232	403177	140	420126	88	530018	212	531240	180	532020	171	532454	260
400586	262	403312	312	420129	67	530019	212	531241	180	532021	171	532460	192
400723	244	403348	32	420207	67	530034	180	531250	135	532022	178	532461	191
400789	220	403386	320	420208	67	530039	182	531252	135	532023	178	532462	192
400845	154	403444	182	422310	339	530040	182	531301	99	532024	171	532463	191
401063	212	403445	182	422311	339	530041	182	531306	99	532026	171	532464	192
401076	174	403521	159	425027	323	530043	182	531320	213	532030	180	532465	191
401175	147	403522	158	425028	320	530092	174	531322	213	532032	180	532466	194
401210	53	403523	158	435117	152	530100	171	531323	213	532035	180	532467	193
401249	211	403576	323	435118	152	530102	171	531324	213	532037	180	532468	193
401254	316	403577	322	435119	152	530104	171	531326	213	532045	168	532469	193
401297	317	403663	312	460026	136	530108	171	531329	213	532049	168	532470	194
401298	317	403702	23	460330	269	530112	171	531330	213	532055	176	532471	194
401412	257	403735	321	460547	339	530114	171	531332	213	532057	176	532473	191
401419	88	403780	308	465601	133	530116	171	531335	213	532058	168	532485	261
401505	163	403781	308	465814	155	530651	45	531337	220	532061	176	532489	194
401508	163	403782	308	465818	155	530652	45	531340	213	532062	175	532490	194
401599	51	403784	302	465819	155	530653	45	531341	100	532064	175	532491	194
401600	51	403785	302	466200	153	530655	45	531342	213	532084	177	532495	225
401601	51	403786	302	466758	55	530657	45	531351	97	532085	177	532496	225
401602	51	403836	158	466759	55	530730	201	531353	97	532086	177	532497	225
401603	51	403863	23	466760	55	530871	201	531354	98	532102	118	532498	260
401604	131	403864	23	466761	55	530872	201	531355	100	532106	123	532499	260
401605	131	403866	23	466762	55	530875	201	531356	99	532107	123	532506	192
401606	131	403959	23	466764	55	530877	201	531358	134	532149	124	532508	192
401607	131	403966	23	466767	55	530879	201	531359	134	532150	175	532512	195
401663	237	404076	158	466769	96	530923	217	531381	212	532151	174	532513	195

INDEX NUMÉRIQUE  
NUMERICAL INDEX

Codes	Pages	Codes	Pages	Codes	Pages	Codes	Pages	Codes	Pages	Codes	Pages	Codes	Pages
532514	195	533095	122	573406	267	661020	163	750526	102	990428	98	991721	202
532515	195	533102	123	573410	267	661035	109	750530	102	990672	26	991739	175
532517	219	533110	218	573412	267	661201	275	826000	301	990673	26	991752	175
532519	195	533111	218	573414	267	661291	273	870104	305	990705	26	991753	34
532520	98	533116	219	573415	267	661402	254	870731	299	990746	26	991754	34
532521	195	533119	219	573422	264	661403	253	870801	303	990761	62	991759	214
532522	90	533120	125	573423	264	661410	255	870804	303	990877	26	991760	214
532523	90	533176	122	573425	264	661411	256	870820	299	990975	122	991761	214
532525	343	533180	119	573434	267	661412	256	870830	299	991043	252	991762	214
532526	100	533210	122	573443	266	661422	255	870840	298	991045	184	991763	207
532528	317	533345	122	573449	266	661440	254	870851	298	991138	201	991764	207
532529	100	533349	120	573453	266	661444	254	870855	298	991139	184	991766	207
532530	100	533383	125	573460	266	661445	254	870857	298	991142	212	991767	207
532534	317	533397	122	573462	266	661450	255	870860	298	991152	236	991768	207
532538	317	533399	118	573465	266	661451	255	870861	298	991153	237	991781	77
532543	191	533421	121	573467	267	661452	253	870870	299	991174	188	991783	34
532544	181	533468	119	573468	267	661455	253	870872	299	991187	236	991824	73
532545	190	533495	121	573469	267	661550	321	870904	303	991189	119	991825	73
532546	181	533800	183	573474	266	662101	276	870906	303	991201	196	991826	73
532550	190	551230	333	573476	266	662102	305	870990	299	991203	197	991829	202
532555	190	551231	333	573477	266	662103	305	871008	306	991223	194	991830	203
532570	191	551910	70	573479	266	662104	305	875000	301	991224	194	991833	72
532578	172	552066	175	573480	266	662106	306	875001	300	991258	203	991834	72
532579	172	552102	113	573486	266	662109	305	875002	300	991357	243	991835	72
532580	172	552104	113	573487	266	662303	276	875003	300	991358	194	991836	72
532581	172	552106	113	573488	266	662998	190	875004	301	991371	295	991838	72
532582	172	552634	135	573489	267	662999	190	875005	300	991384	183	991839	72
532583	184	552638	135	573490	267	663000	190	875007	300	991386	344	991840	72
532667	295	552640	135	573491	267	663004	190	880120	248	991389	150	991846	208
532820	271	552653	134	573492	267	663005	190	880140	248	991390	150	991847	199
532821	271	552655	134	573494	267	663007	189	880372	235	991391	150	991848	214
532823	271	552656	134	573496	267	663008	189	880374	235	991392	150	991849	214
532900	271	552730	94,96	573497	267	663100	189	880376	235	991393	150	991851	11
532902	215	553155	88	573504	310	663101	189	880378	235	991394	150	991852	11
532904	215	553200	68	573520	263	663102	189	880400	338	991395	150	991853	11
532906	206	553205	68	573522	263	663103	189	880401	338	991396	150	991854	11
532907	206	553240	315	573524	263	663104	189	880402	338	991406	216	991868	173
532908	215	553242	315	573525	264	663105	189	880403	338	991407	202	991869	173
532909	215	553246	315	573527	263	663106	189	880404	338	991408	202	991870	173
532920	214	553248	315	573529	264	663107	189	880405	338	991409	202	991871	173
532921	208	553285	88	573535	264	663122	182	880406	338	991434	169	991872	173
532922	208	553333	315	573537	270	663123	182	880407	338	991444	216	991873	208
532923	208	553335	315	573538	270	663132	182	880408	338	991451	211	991874	8
532924	184	553345	315	573539	264	663152	182	880440	345	991483	39	991875	8
532925	214	553347	315	573589	336	663153	182	880815	235	991491	202	991876	8
532926	201	553349	315	573780	272	663162	182	881533	342	991503	125		
532940	206	553351	315	573781	265	663163	182	881535	342	991513	217		
532941	199	553353	315	573782	265	663172	182	881537	342	991523	177		
532942	198	553355	315	573786	82	663173	182	881539	342	991538	216		
532943	217	553365	316	573787	82	705100	210	881540	342	991541	171		
532944	206	553367	316	573788	82	705101	210	911391	139	991548	214		
532945	217	553369	316	610426	268	705102	210	911394	139	991549	199		
532946	198	553371	316	610428	302	705200	213	920248	203	991558	120		
532949	216	553373	316	612205	273	706192	222	920249	203	991572	171		
532953	200	553375	316	613247	269	706193	222	920250	203	991583	175		
532957	216	553377	316	613252	269	706194	222	920444	211	991589	211		
532963	212	553379	316	613253	269	706320	187	920475	203	991590	220		
532965	133	553381	316	613281	113	706321	187	920476	203	991610	90		
532967	212	553383	316	613302	274	706322	187	920477	203	991611	90		
532968	212	553389	316	630815	112	710328	338	970037	275	991626	124		
532977	180	553397	316	650164	331	710419	177	970058	94	991649	218		
533000	125	553550	316	650183	331	710420	181	970104	70	991668	175		
533001	121	553552	316	650190	330	710421	177	970149	70	991669	175		
533011	124	553554	316	650192	330	710422	181	970315	179	991670	175		
533013	217	553556	316	650194	332	710424	181	970316	211	991671	175		
533021	118	553558	316	650198	330	710730	135	970318	211	991674	258		
533022	217	553560	316	650200	330	710731	135	980128	211	991675	258		
533023	217	553562	316	650202	332	710732	135	980129	211	991676	206		
533027	98	561190	257	650204	332	710733	135	980130	211	991677	206		
533028	98	573398	267	650206	331	713640	237	980131	211	991678	265		
533060	121	573399	267	652001	332	713730	274	985026	191	991700	66		
533070	120	573400	267	652024	330	713735	274	990121	26	991702	136		
533085	121	573401	267	652108	331	713740	274	990128	26	991719	203		
533087	121	573402	267	661011	100	718518	274	990427	98	991720	202		



# GLOSSAIRE DES MATIÈRES

MATÉRIAU	ABREV	MARQUE DEPOSÉE	APPARENCE	RÉSISTANCE À LA CHALEUR	CARACTÉRISTIQUES AVANTAGES DU PRODUIT
Composite à base de polyamide		Exoglass®	Blanc ou de couleur Mat à brillant.	Jusqu'à 220° C	Imputrescible et stérilisable. Passe au lave-vaisselle. Polyvalent : utilisable en salle ou en cuisine. Conforme aux normes d'hygiène en vigueur.
Copolyester cycloaliphatique		Copolyester	Transparent, translucide ou de couleur. Brillant	De - 40 ° / + 90 ° C	Matière plastique sans Bisphénol A(BPA FREE). Résistant au lave-vaisselle. Très bonne résistance aux agents chimiques. Résistance aux chocset aux impacts.
Mélamine	MF	Melamin®	Blanc ou de couleur Mat à très brillant Très dur	Jusqu'à environ 70° C	Résiste aux rayures, chocs et à l'acidité. Stérilisable dans une certaine mesure.
Polyacétal	POM	Hostaform®	Blanc, transparent Encrege possible Dur	De - 50° à + 80° C	Résistant au lave-vaisselle. Bonne tenue dans le temps.
Polyamide 66	PA 66	Ultramid®	Blanc ou de couleur Mat Rigide	De - 30° à + 120° C	Possibilité de le renforcer avec de la fibre de verre. Incassable, longévité.
Polycarbonate	PC	Makrolon®	Transparent ou de couleur. Très brillant	De - 40° à + 120° C	Très stable, incassable, stérilisable, stable au contact de l'eau bouillante. Apte au micro-ondes.
Polyester		PET	Transparent	De - 40° à + 70° C.	Très grande robustesse Possibilité de le renforcer par adjonction de fibre de verre.
Polyéthylène Haute densité	HDPE	Hostalen® Lupolen®	Blanc ou de couleur. Mat. Elasticité souple	De - 70° à + 100° C	Incassable, résiste aux chocs et à l'eau bouillante sur une courte durée.
Polyméthacrylate de Méthyle	PMMA	Plexiglass®	Transparent, facilité de coloration. Surface dure	De - 40° à + 85° C	Excellente tenue aux U.V. et au vieillissement. Combustible.
Polypropylène	PP	Hostalen PP®	Blanc ou de couleur. Mat. Elasticité dure.	De - 40° à + 100° C	Incassable, résiste aux chocs, stable au contact de l'eau bouillante.
Styrène Acrylonitrile		SAN	Transparence optique ou teintée. Surface dure et brillante	De - 40° à + 80° C	Excellente rigidité. Bonne résistance aux chocs, aux rayures et à la chaleur.
Terpolymère Acrylonitrile Butadiène Styrène	ABS		Très dur. Brillant. Décoration et impressions faciles	De - 40° à + 80° C	Bonne résistance aux chocs et aux rayures. Stabilité dimensionnelle. Moulage et formage aisés.

# REMERCIEMENTS

## THANKS

NOUS REMERCIONS POUR LEURS CONTRIBUTIONS À CE CATALOGUE :

THANKS FOR CONTRIBUTION TO THIS CATALOGUE GO TO:

- Arc International, Caroline Bianco et Emilie Geesen,
- Bormioli Rocco, Laetitia Kowalczyk,
- Bormioli Luigi, Olivier Blondeau,
- Lebrun, Christian Lubac,
- Libbey, Rochelle Billiottet,
- Revol, Paul-Ambroise Saulnier,
- Vista Alegre, Celeste Pereira.

- Les photographes :  
Alexandre Bibault,  
Julien Bouvier,  
Louis Gaillard,  
Valery Guedes,  
Marc Schwartz,  
Aurélie Deniaud,  
Christophe Grimon,  
Point 11,  
Delphine Amar Constantini,  
Frédéric Azler  
Mathieu Salomé  
Alex Jeffries  
Jason Little  
HRVPROD  
Christophe Grimon  
Escale Gourmande  
Valerio Geraci

- Et les stylistes culinaires :  
Natacha Arnoult,  
Anouk Grumbach,  
Malika Hamza,  
Romain Champalaune

© Tous droits réservés à : Groupe Matfer Bourgeat.

Les images d'ambiance (bandeaux haut de page 20 x 7,5 cm et entrées de chapitre 26 x 28,6 cm) ne sont pas diffusables.

© All rights reserved for: Groupe Matfer Bourgeat.

The style images (the banners at the top of page 20 x 7.5 cm and the chapter introductions 26 x 28.6 cm) cannot be disseminated.

### Autres crédits photos :

© AmpFotoStudio.com  
© Minerva Studio  
© Auryndrikson  
© Ruggiero Scardigno  
© Angus  
© Africa Studio  
© Lucky Dragon  
© Dutourdumonde  
© Hacobob  
© Blende40  
© Konstantant  
© Kitcorner  
© Joannawuk  
© Singidavar  
© Sylvie Amar Studio  
© auryndrikson-Fotolia  
© auryndrikson-Fotolia  
© blende40-Fotolia  
© Dutourdumonde-Fotolia

© hacobob-Fotolia  
© kitcorner-Fotolia  
© konstantant-Fotolia  
© Vas y Paulette  
© Atelier Sylvain Madelon  
© dimasobko - Fotolia  
© mounir201 - Fotolia  
© nickola\_che - Fotolia  
© andriigorulko-Fotolia  
© shapovalphoto1-Fotolia  
© fedorovacz-Fotolia  
© LElik83-Fotolia  
© cook\_inspire-Fotolia  
© supparsorn-Fotolia  
© Wisiel-Fotolia  
© karandaev-Fotolia  
© Jag\_cz-Fotolia  
© master1305  
© sonyakamoz-Fotolia

© Maksim Denisenko-Fotolia  
© Ivan Trizlic-Fotolia  
© denismax-Fotolia  
© Evgeniya Grande-Fotolia  
© ribalka yuli-Fotolia  
© xy-Fotolia  
© Grafvision-Fotolia  
© Oleksii Nykonchuk-Fotolia  
© Семен Саливанчук-Fotolia  
© shoky-AdobeStock  
© BeaUhart-AdobeStock  
© lithiumphoto-Adobe Stock.  
jpeg  
© rosinka79-Adobe Stock

Imprimé sur un papier de 90 g issu de forêts gérées durablement, de label FSC Mix : ICILA-COC-002631

Printed onto a 90 g paper coming from sustainably managed forests, FSC Mix label : ICILA-COC-002631



# CONDITIONS GÉNÉRALES DE VENTE

ARTICLE 1 - Application des conditions générales de vente - Opposabilité  
Conformément à l'article L411-6 du Code de Commerce, les présentes conditions générales de vente constituent le socle de la négociation commerciale et sont systématiquement adressées ou remises à chaque acheteur pour lui permettre de passer commande.

Elles précèdent sur les conditions d'achat, sauf acceptation formelle et écrite du vendeur.  
Les présentes Conditions Générales de Vente peuvent être complétées en cas d'échec par des Conditions Particulières spécifiques à chaque catégorie de services lesquelles forment ensemble un contrat unique et indissociable.

En cas de conflit, les Conditions Particulières spécifiques à un service l'emportent sur les présentes Conditions Générales de Vente.

## ARTICLE 2 - Commandes

Pour être recevable, chaque commande doit respecter le format et les informations requises pour un traitement par OCR (procédure à disposition de la Clientèle).

En cas de transmission de commande manuscrite et/ou ne respectant pas le format et les informations demandées, le vendeur facturera des frais administratifs à hauteur de 2000 € par commande afin de couvrir les coûts de traitement spécifiques.

## ARTICLE 3 - Modification de la commande

Toute modification ou résiliation de commande demandée par l'acheteur ne peut être prise en considération que si elle est acceptée par le vendeur et si elle est parvenue par écrit avant l'expédition des produits.

## ARTICLE 4 - Prix

Les Tarifs affelés au catalogue Digital du Groupe MATFER BOURGAT faisant foi, Les produits sont fournis au prix en vigueur au moment de leur expédition, en Euros et tenant compte de la TVA applicable au jour de la commande. Tout changement du taux pourra être répercuté sur le prix des produits. Le vendeur se réserve le droit de modifier ses prix à tout moment en respectant un préavis de trente jours.  
<https://digital.matferbourgat.com>

## ARTICLE 5 - Livraison

### 5.1 Modalités

La livraison s'effectue conformément à la commande et selon des modalités arrêtées d'un commun accord entre le vendeur et l'acheteur.

### 5.2 Risques

Les marchandises voyagent aux risques et périls de l'acheteur. Le transporteur est seul responsable des avaries, pertes, vols ou retard dans les livraisons.

Lors de la livraison, le client doit impérativement contrôler l'état des marchandises livrées, noter les réserves précises éventuelles sur le document de décharge du transporteur et les confirmer auprès du transporteur par lettre recommandée avec accusé de réception, dans les deux jours ouvrables à compter de la réception des marchandises.  
En cas de livraison directe à l'utilisateur final pour le compte du client, le client reste responsable de la réception de la marchandise et de la formation de réserves éventuelles auprès du transporteur tel que cela est précisé au paragraphe précédent. En cas de non-respect de cette procédure de formulation de réserves, le vendeur ne saurait être tenu pour responsable des éventuels dommages survenus durant le transport.

### 5.3 Retards

En cas de réclamation relative à des manquants, l'envoi sera reconstruit et le poids vérifié sera le poids réel de celui indiqué sur la lettre de voiture. Toute réclamation ne pourra être prise en compte que si elle est formulée par écrit dans les cinq jours suivant la date de livraison.

## ARTICLE 6 - Réception

Sans préjudice des dispositions à prendre vis-à-vis du transporteur, ainsi qu'il est dit ci-dessus, les réclamations sur les vices apparents ou sur la non-conformité des produits livrés par rapport aux produits commandés ou au bordereau d'expédition, doivent être formulées par écrit dans les cinq jours de l'arrivée des produits.

## ARTICLE 7 - Retours

Tout retour de produit doit faire l'objet d'un accord formel entre le vendeur et l'acheteur. Tout produit retourné sans cet accord serait tenu à la disposition de l'acheteur et ne donnerait pas lieu à l'établissement d'un avoir. Les frais et les risques du retour sont toujours à la charge de l'acheteur.

Toute demande de retour doit être formulée dans un délai maximal de cinq jours ouvrés à compter de la date de livraison de la marchandise. Les retours de marchandises ne seront acceptés que dans un délai maximal de 1 mois à compter de la date de livraison. En cas d'acceptation de la part du vendeur, les marchandises ne seront reprises qu'aux conditions suivantes:

Les produits doivent être en parfait état, ne pas avoir été utilisés et ils doivent être rendus avec l'ensemble de leurs accessoires et la documentation, dans leur emballage d'origine et toujours recouvert du film de protection de surface des inox.

Les frais d'emballage et de transport, à l'aller comme au retour, sont à la charge du client.

Les Articles échantillonnés « Fabriqués à la commande » sur le domaine Digital du Groupe MATFER BOURGAT ne peuvent être ni repris ni échangés.

Seul erreur imputable au vendeur, ce dernier appliquera une décade de 20 % sur le prix de facturation des marchandises, afin de couvrir les frais de gestion et de remise en stock. Les éventuelles commandes de produits hors catalogue sont régies par les mêmes règles.

## ARTICLE 8 - Reproduction et modification des produits

Les reproductions photographiques des articles du catalogue du vendeur de même que les renseignements qui les accompagnent sont donnés à titre indicatif. Le vendeur se réserve le droit d'apporter à ses fabrications toutes les modifications qu'il jugera utiles. Les articles spéciaux réalisés suivant un modèle ou un dessin entraînent la responsabilité de l'acheteur concernant le régime applicable aux brevets et aux contrefaçons. Les articles spéciaux ne sont pas repris.

## ARTICLE 9 - Garantie

### 9.1 Étendue

Le vendeur ne garantit les marchandises que dans les conditions normales d'utilisation et pour une durée d'une année à compter de la livraison de la date de mise à disposition à l'acheteur des produits. Les déchets d'équipement d'aménagement (DEEA) et les déchets d'équipement d'aménagement (DEEA) sont garantis pendant 10 ans à compter de la date de livraison.

En cas de réparation intervenant durant la période de garantie, les pièces seront fournies gratuitement par le vendeur, la main d'œuvre restera à la charge du client.

Les pièces d'expédition et de retour des matériels et des pièces détachées restent également à la charge du client.

Les pièces détachées, indispensables à l'utilisation, sont disponibles durant une période de 10 ans après l'arrêt de la fabrication de nos produits.

Conformément aux directives européennes 2012/19/UE et 2011/65/UE relatives aux Déchets d'Équipements Électriques et Électroniques (DEEE) et aux Déchets d'Équipement d'Aménagement (DEEA) et aux Déchets d'Équipement d'Aménagement (DEEA).

Le vendeur est inscrit au registre des producteurs de l'ADEME (Agence de l'Environnement et de la maîtrise de l'Énergie). Dans la mesure où certains de nos équipements sont visés par l'article R543-172 à 175 (DEEE) ou R543-240 à 242 (DEEA) du code de l'environnement notre entreprise assure, par un système de collecte géré par un éco-organisme, l'organisation et le financement de l'enlèvement et du traitement sélectif de nos DEEE professionnels mis sur le marché après le 13/09/2005 et de nos DEEA professionnels ou lors d'un remplacement d'équipements équivalents ou assurant la même fonction. L'acheteur s'engage à transmettre ses matériels à tout acquiescement auprès des équipements électriques et électroniques (EEE) ou des déchets d'équipement d'aménagement (DEEA) et des déchets d'équipement d'aménagement (DEEA) à l'acheteur et/ou l'utilisateur final s'engageant à transmettre les demandes de reprise à notre éco-organisme sur le site [www.dechet.com](http://www.dechet.com) ou au +33 (0)1 20 57 79 14 en précisant les éléments nécessaires à la localisation des DEEE ou DEEA. Selon les configurations, ceux-ci peuvent être l'objet d'un apport volontaire à un point de collecte ou d'un enlèvement par l'éco-organisme chez l'utilisateur final, enlèvement à la charge de ce dernier en dessous de 500 kg. Cet éco-organisme assure l'enlèvement et le traitement des DEEE ou DEEA dans les DOM et les COM dans les mêmes conditions qu'en métropole. Dès enlèvement du matériel ou apport volontaire au point de collecte, l'éco-organisme reprendra l'entière responsabilité des EEE ou EA en fin de vie.

### 9.2 Exclusions

La garantie ne peut pas porter sur les vices apparents.

Sont également exclus les défauts et altérations provoqués par l'usage naturel ou par un événement extérieur ou encore par une modification du produit non prévue en spécification par le vendeur.

## ARTICLE 10 - Facturation

### 10.1 Modalités

Une facture est établie par le vendeur pour chaque livraison.

### 10.2 Paiement

Conformément à la loi n° 2008-775 du 4 août 2008, les factures du vendeur sont payables à trente jours fins de mois.

Toute marchandise expédiée du 1er au 30/31 de chaque mois, prendra valeur d'actif mois.

En cas de retard de paiement, des pénalités de retard sont exigibles le jour suivant la date de règlement figurant sur la facture. Le taux usuel pour le calcul de ces pénalités, compte tenu des termes de l'article L441-6 du Code de Commerce, est égal au taux d'intérêt appliqué par le Banque centrale européenne à son opération de refinancement la plus récente majoré de points de pourcentage. Ces pénalités sont exigibles de plein droit.

Conformément aux articles L441-6 c. com. et D. 441-5 c. com., tout retard de paiement entraîne de plein droit, outre les pénalités de retard, une indemnité de payer en sus égale à l'artère de 10% pour frais de recouvrement. Une indemnité complémentaire pourra être réclamée, sur justification, lorsque les frais de recouvrement exposés sont supérieurs au montant de l'indemnité forfaitaire. Le vendeur se réserve le droit de modifier l'encours de facturation accordé à ses clients. Au-delà de ces encours, les livraisons seront payées par virement bancaire anticipé.

### 11.1 Exigence de garanties ou de règlement

Toute dénonciation du crédit de l'acheteur pourra justifier l'exigence de garanties notamment d'un règlement comptant ou d'un règlement par traite payable à vue et ce, avant l'exécution des commandes reçues.

## ARTICLE 12 - Responsabilité

L'acheteur supporte les risques, même en cas de vente commerciale, dès l'expédition des marchandises des entrepôts du vendeur. Il en résulte notamment que les marchandises voyagent aux risques et périls de l'acheteur auquel il appartient en cas d'avarie, de perte ou de manquants, de faire toutes réserves ou d'exercer tous recours auprès des transporteurs responsables, en conformité de ce qui est dit ci-dessus.

## ARTICLE 13 - Réserve de propriété

Conformément aux articles 2267 à 2272 du Code civil, les marchandises restent la propriété du vendeur jusqu'à paiement intégral de leur prix.

## ARTICLE 14 - Compétence - Contestation

A défaut d'un règlement amiable, seront seuls compétents en cas de litige de toute nature ou de contestation relative à la formation ou l'exécution de la commande, les Tribunaux de Commerce (Seine-Saint-Denis) à moins que le vendeur ne préfère saisir toute autre juridiction compétente. Cette clause s'applique même en cas de référé, de demande incidente ou de pluralité de défendeurs ou d'appel en garantie, et quelle que soit la nature et les modalités de paiement, sans que les clauses attributives de juridiction puissent s'appliquer sur les documents des acheteurs pouvant mettre obstacle à l'application de la présente clause.

## ARTICLE 15 - Responsabilité d'aménagement

En tant que producteur et maître en matière d'équipements électriques et électroniques, d'éléments d'aménagement professionnels, de papiers graphiques, d'emballages, d'articles à déchets d'effluents spécifiques et conformément à l'article L541-10-2 du code de l'Environnement MATFER, IN SITU et BOURGAT sont soumis à la responsabilité élargie du producteur.

En vue de promouvoir et contribuer à la gestion des déchets issue de leurs activités, MATFER, IN SITU et BOURGAT ont choisi ECOLOGIC pour réaliser l'ensemble des opérations de collecte, de dépollution et de valorisation des DEEE et DEEA, CITEO pour les papiers graphiques et Emballages, et ECO-DDS pour les déchets d'effluents spécifiques, éco-organisme agréés par l'État, conformément aux exigences réglementaires.

Par leur adhésion à des éco-organismes, les sociétés MATFER, IN SITU et BOURGAT participent à l'effort collectif et aux statistiques de collecte et de traitement des déchets en France, dont l'État membre est responsable vis-à-vis de l'Union européenne. De plus, MATFER, IN SITU et BOURGAT collectent auprès de leurs clients une contribution qu'elle reverse à son éco-organisme pour chacune des filières.

Vous trouverez ci-dessous la liste des identifiants uniques pour chacune des filières assignées à REP afférentes à nos activités.

MATFER Filière REP des Déchets d'Équipements Électriques et Électroniques (DEEE) : FR00290905AAYN  
MATFER Filière REP des Déchets d'Équipement d'Aménagement (DEEA) : FR00290905OJGQ  
MATFER Filière REP des Papiers graphiques : FR00290905OJGQ  
MATFER Filière REP des Emballages : FR00290905OJGQ  
MATFER Filière REP des Déchets d'Équipement d'Aménagement (DEEA) : FR00290905OJGQ  
IN SITU Filière REP des Papiers graphiques : FR010538\_03AMQ2  
IN SITU Filière REP des Déchets d'Équipements Électriques et Électroniques (DEEE) : FR010538\_03AVCR  
BOURGAT Filière REP des Déchets d'Équipements Électriques et Électroniques (DEEE) : FR000133\_05UJQ9  
BOURGAT Filière REP des Déchets d'Équipement d'Aménagement (DEEA) : FR000133\_10C9K3  
BOURGAT Filière REP des Papiers graphiques : FR000133\_10Z2EA4

Pour la gestion de la filière des Déchets d'Équipement d'Aménagement (DEEA) professionnels, nous vous invitons à utiliser les solutions gratuites mises à disposition par ECOLOGIC via les supports développés à cet effet.

- [www.dechet.com/let](http://www.dechet.com/let) (01 76 52 00 00) pour une collecte chez le détenteur/l'utilisateur final (rapport des ordres de gratuité sur le site)

- L'application « Dépose bilocalisable » sur smartphone ou tablette pour une dépose chez un recycleur partenaire d'Ecologic

Dans le cas où vous décidez d'assumer la responsabilité de la gestion de la fin de vie des équipements, nous vous invitons à prendre connaissance des obligations légales qui pèsent sur le détenteur, Article L541-2 du Code de l'Environnement.

# GENERAL TERMS OF SALE

ARTICLE 1 - Applying the general terms of sale - Applicability  
In accordance with Article 441-6 of the Commercial Code, the present general terms of sale are the basis for business negotiations and shall systematically be sent or given to each buyer to enable him or her place an order. They shall take precedence over the conditions of purchase, except where otherwise formally accepted in writing by the seller.

## ARTICLE 2 - Orders

To be valid, orders must respect the format and information required for OCR processing (procedure available to the Customer).  
In case of transmission of a handwritten order and/or order that does not respect the format and information requested, the seller shall charge an administrative fee of 2000 € per order to cover special processing costs.  
Unless otherwise specified, order placement entails, for the buyer, acceptance of the seller's terms and conditions of sale.

## ARTICLE 3 - Order modification

Any change to an order must be made in writing and must be accepted by the seller and must be received in writing prior to the shipping of the products.

## ARTICLE 4 - Prices

Public prices from the official Matfer Bourgeat digital catalog prevail, the products shall be provided at the prices applicable at the time of dispatch, in euros and taking account of the VAT applicable on the date the order was placed. Any change in the rate may be reflected on the price of the products.  
The seller reserves the right to modify its prices at any time subject to thirty days advance notice.

## ARTICLE 5 - Delivery

### 5.1 Modalities

Delivery shall be made in accordance with the order and the modalities agreed upon by both the seller and buyer.

### 5.2 Risks

Transport-related damage  
The goods shall be transported at the buyer's risk. The carrier shall be solely responsible for any damage, loss, theft or late delivery.  
During delivery the client MUST check the state of the delivered goods, indicate any specific reservations on the carrier-escutcheon document and confirm them with the carrier by registered mail within forty-eight hours after receiving the goods. If the goods are delivered directly to an end-user on behalf of the client, the client shall be responsible for receiving the goods and for expressing any possible reservations to the carrier as specified in the foregoing paragraph.  
Where the client fails to comply with this complaint-lodging procedure, the seller shall not be held responsible for any damage occurring during transportation.

Incomplete deliveries  
In case of complaint concerning incomplete deliveries, the delivery shall be reconstituted and the verified weight shall be deemed valid with regard to the one indicated on the waybill. Any complaint can only be taken into consideration if lodged in writing within five days after the invoicing date.

## ARTICLE 6 - Acceptance

Without prejudice to the measures to take vis-à-vis the carrier, as stipulated above, complaints about obvious defects or non-conformity of the delivered products with the products ordered or dispatch note must be lodged in writing within five days after receiving the products.

## ARTICLE 7 - Returns

Goods may only be returned after a formal agreement between the seller and buyer. Any product returned without this agreement shall be placed at the buyer's disposal and no credit note shall be issued in relation thereto. The costs and risks inherent in returning the goods shall be borne by the buyer.  
Any return request must be notified within 5 working days from the delivery date of the goods, at the very latest. Any return of goods will only be allowed within 1 month from the date of invoice, at the very latest.

If accepted by the seller, the goods shall only be taken back on the following conditions:  
The goods must be in a perfect state, must not have been used, must be returned with all their accessories and documentation, in their original packaging and still covered by the stainless steel surface protective film.  
The packaging and transport costs to and fro shall be borne by the client.

"On order" or "bespoke items" from Matfer Bourgeat digital catalog cannot be returned or exchanged. Except in case of error attributable to the seller, this latter shall apply a 20 % discount on the invoice amount for the goods, to cover the management and restocking costs. Any product order outside the catalogue shall be deemed firm and definite, these "non-catalogue" products shall not be returned for any reason whatsoever except if returned.

## ARTICLE 8 - Reproducing and modifying the products

Reproductions of the articles in the seller's catalogue, as well as the descriptions thereof, are given for information purposes only. The seller reserves the right to make any modifications it deems necessary on its products.

Special items produced in accordance with a model or drawing shall be the buyer's responsibility as regards the applicable patent and copyright scheme. Returned special items shall not be accepted.

## ARTICLE 9 - Guarantee

### 9.1 Range

The seller only guarantees the goods on the normal utilization conditions and for a period of one year as from the invoicing date. In case of repair during the guarantee period, spare parts shall be provided free of charge by the seller whereas the cost of labour shall be borne by the client.  
The client shall equally bear the costs of dispatching and returning the materials and spare parts.

Essential spare parts are available for a 10-year period after our products are discontinued.

In compliance with the European directives 2012/19/UE and 2011/65/UE on waste electrical and electronic equipment (WEEE) and Article L541-10-4 of the French Environmental Code regarding furniture waste in French "DEA" or "déchets d'équipement d'aménagement" (DEEA) the vendor is listed on the ADEME (Agence de l'Environnement et de la Maîtrise de l'Énergie) producers register. Insofar as some of our equipment falls within the purview of Article R543-172 to 175 (WEEE) or R543-240 to 242 (DEEA) of the French Environmental Code, our company is committed, via a collection system managed by an environmental body, to organising and financing the collection and sorting of business-related WEEE which we have commercialised as of 13/09/2005 and of our business-related furniture waste. We commit to the same whenever equivalent equipment or equipment performing the same function as the equipment in question is marketed in France.

As user of the EEE or furniture equipment's life cycle, the buyer and/or end user commit to making collection requests to our environmental body via the website [www.dechet.com](http://www.dechet.com) or on +33 (0)1 20 57 79 14. Please provide information required to locate the WEEE or DEA. Depending on circumstances, such waste will be voluntarily brought to a collection point or collected by the environmental body at the end user's premises. The cost of collection for items totalling no more than 500 kg will be borne by the end user. This environmental body guarantees that removal and treatment perforce for WEEE and DEA in French in compliance with the European directives 2012/19/UE and 2011/65/UE will be identical to those offered in mainland France. As soon as equipment is removed or voluntarily brought to a collection point, the environmental body will take full responsibility for EEE or furniture equipment at the end of its life cycle.

### 9.2 Exclusions

The guarantee shall not apply to obvious defects.  
Also excluded from the guarantee are faults and defects resulting from natural wear or from an external accident, or even from a modification of the product not planned for or specified by the seller.

## ARTICLE 10 - Invoicing

An invoice shall be issued by the seller for each delivery.

## ARTICLE 11 - Payment

### 11.1 Modalities

In accordance with law 2008-775 of 4 August 2008, the seller's invoices are payable after thirty days, at the end of the month.

Any product dispatched from the 1st to the 30th or 31st of each month shall take on the value of the said month.

In case of late payment, interest penalties shall be payable the day after the payment date indicated on the invoice. The interest rate used to calculate these penalties, under the terms of Article L441-6 of the Commercial Code, shall be equal to the interest rate applied by the European Central Bank for its most recent refinancing operation increased by a number of percentage points. These penalties shall be automatically payable. In addition to late penalties, any late payment shall automatically lead to the debtor being required to pay a fixed sum of €40 for collection costs under Articles 441-6 and D. 441-5 of the Commercial Code. Additional compensation may be claimed on evidence should recovery costs exceed the amount provided for.

The seller reserves the right to modify the payment deadlines granted to its clients. At the end of these deadlines, the deliveries will be paid for in advance through bank transfer.

### 11.2 Demand for guarantee or payment

In dependence on the buyer's credit may result in a demand for guarantees, especially cash payment or payment through draft payable at sight, before the execution of incoming orders.

## ARTICLE 12 - Risks

The buyer shall bear the risks, even in case of carriage paid sale, upon dispatch of the goods from the seller's warehouses.

Therefore, the goods shall travel at the buyer's risk, in case of damage, loss or incomplete delivery, the buyer shall lodge all complaints or file claims with the carriers responsible as stipulated above.

## ARTICLE 13 - Reservation concerning ownership

In accordance with Articles 2267 to 2272 of the Civil Code, the goods shall remain the seller's property until they are paid for in full.

## ARTICLE 14 - Jurisdictional venue - Dispute

In the absence of an amicable settlement of a dispute, the jurisdictional venue for any dispute arising in connection with the composition or execution of the order shall be the Court of Bobigny (Seine-Saint-Denis-France), unless otherwise required by the seller. This clause shall apply even in the event of summary judgement, incidental claim, multiple defendants or warranty proceedings, regardless of the mode and modalities of payment, no jurisdictional venue clause on the buyers' documents may hamper the application of the present clause.

## ARTICLE 15 - Extended Producer Responsibility

As producer and marketer of electrical and electronic equipment, professional furnishing elements, graphic papers, and other products, MATFER, IN SITU and BOURGAT are subject to the extended responsibility of the producer.

In order to provide and contribute to the management of the waste resulting from their activities, MATFER, IN SITU and BOURGAT have chosen ECOLOGIC to carry out the whole of the operations of collection, depollution and valorisation of the DEEE and DEA, CITEO for the graphic papers and Packaging, and ECO-DDS for the Specific Diffuse Waste, eco-organisme approved by the State, in accordance with the regulatory requirements.

By their membership in eco-organisations, the companies MATFER, IN SITU and BOURGAT contribute to the collective effort and to the financial management of EEE and EA professional kitchen equipment, we recommend using the free services provided by ECOLOGIC via the supports developed for this purpose.

- [www.dechet.com/let](http://www.dechet.com/let) (01 76 52 00 00) for collection from the holder/end user (details on eligibility on the site)

- The "Dépose app" (downloadable on a smartphone or tablet) to deposit at an Ecologic recycling partner.

In the event that you decide to take responsibility for the end-of-life management of the equipment, we recommend consulting the legal obligations incumbent on the holder, Article L541-2 of the Environmental Code.

28  
27  
26  
25  
24  
23  
22  
21  
20  
19  
18  
17  
16  
15  
14  
13  
12  
11  
10  
9  
8  
7  
6  
5  
4  
3  
2  
1





IN SITU

TANTALISING TABLES

SUIVEZ-NOUS / FOLLOW US



[digital.matferbourgeat.com](https://digital.matferbourgeat.com)

[www.matferbourgeat.com](https://www.matferbourgeat.com)



Les Tarifs affichés au catalogue Digital du Groupe MATFER BOURGEAT faisant foi, les produits sont fournis aux prix en vigueur au moment de leur expédition, en Euros et tenant compte de la TVA applicable au jour de la commande.

*Public prices from the official Matfer Bourgeat digital catalog should prevail, the products shall be provided at the prices applicable at the time of dispatch, in euros and taking account of the VAT applicable on the date the order was placed.*

Catalogue sans prix  
Code : 988809

